

1 指向說明文字



← 中庄里-
大安區公所、大安國小、
老人文康活動中心

字型大小：30
字體：微軟正黑體
顏色：紅色
置放於里內

← Zhongzhuang Vil.-
Da'an district office、
Da'an Elementry School、
Senior Citizens' Community Center

字型大小：24
字體：Times New Roman
顏色：red

2 補丁工具

民生路三段
Sec. 3, Minshen Rd.
民生路三段
Sec. 3, Minshen Rd.
民生路三段
Sec. 3, Minshen Rd.
民生路三段
Sec. 3, Minshen Rd.

Xxx活動中心
Xxx公園
United
Community Center
Xxx Park



臺中市和平區平等里簡易疏散避難地圖 Pingdeng Vil., Heping District, Taichung City Simple Evacuation Map No.6602900-008

防災資訊表 Information Table
災害通報單位 Notification Unit
臺中市災害應變中心 Taichung EOC 04-23811119#567 和平區災害應變中心 Heping District EOC 04-25941501 警察局和平分局 Police Department 04-25942560 消防局梨山分隊 Fire Department 04-25989014 1999臺中市民一碼通 Citizen Helpline 1999

防災資訊網站 Emergency Information website

經濟部水利署防災資訊服務網 Water Resources Agency, Ministry of Economic Affairs https://fhy.wra.gov.tw/
行政院農委會土石流防災資訊網 Debris Flow Disaster Prevention Information http://246.swcb.gov.tw/
NCDR災害情資網 National Science and Technology Center for Disaster Reduction http://ceodss.ncdr.nat.gov.tw/
臺中市政府水利局防災資訊網 Water Resources Bureau of Taichung City Government https://wrbeochi.taichung.gov.tw/TCSAFE/

緊急聯絡人 Emergency Contact person

里長 Chief of Pingdeng Vil.
詹森 JHAN,SEN
電話 Tel. : (04)25802310
手機 Phone Number : 0910-586181

避難收容處所 Evacuation Shelter

名稱(Name) : Pingdeng Elementry School (土震) 地址(add.) : No. 35, Huanshan 3rd Ln., Sec. 3, Zhongxing Rd. 聯絡電話(Tel.) : (04)25802204#103 容納人數(Capacity) : 110 人(people)
名稱(Name) : Lishan Elementary And Junior High Schools (土震) 地址(add.) : No. 10, Fushou Rd. 聯絡電話(Tel.) : (04)25981510#218 容納人數(Capacity) : 70 人(people)
名稱(Name) : Guguan Branch Boai Elementary School (土震) 地址(add.) : No. 29, Fenxiao Ln., Sec. 1, Dongguan Rd. 聯絡電話(Tel.) : (04)25951154 容納人數(Capacity) : 40 人(people)

直升機停機處 Heliport Info

名稱 :
轄區分隊(電話) :

和平區公所2022年6月製作
Made in Jun 2022 by Heping District, Taichung City

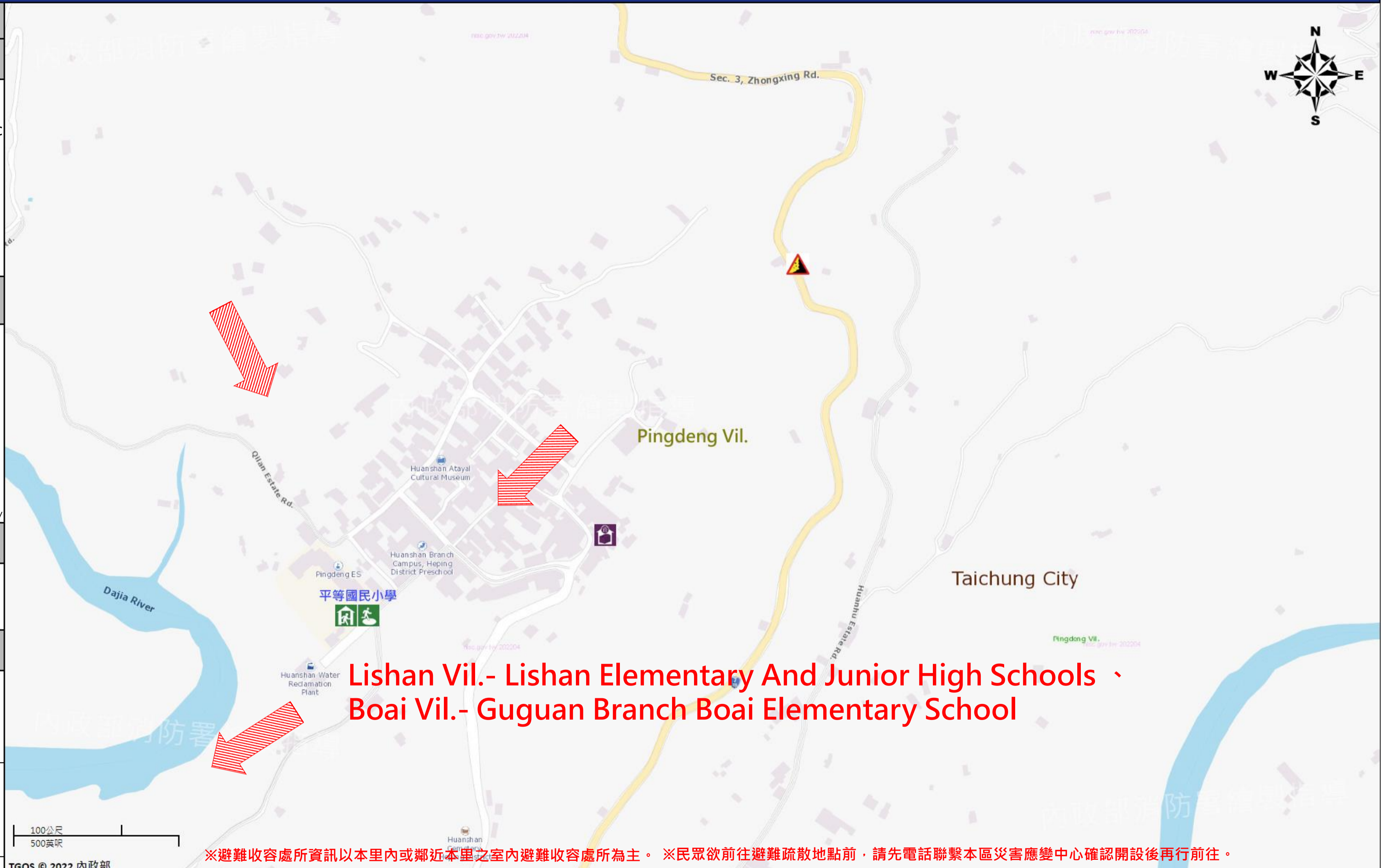

圖例 legend	防災 Disaster	道路 Road			設施 Facilities			界線 Administrative boundary
	避難疏散方向 Evacuation route	一般道路 Road	省道 Provincial Road	室外避難處所 Outdoor Shelter	室內避難處所 Indoor Shelter	民生物資儲備處所 Material reserve	區行政界線 District level	
	歷史淹水點位 History Flooding Point	縣道 County highway	快速道路 Expressway	醫療機構 Medical Facility	警察單位 Police Departmet	消防單位 Fire Department	里行政界線 Village level	
	歷史坡地災害 History slope point	國道 Highway	臺灣鐵路 TRA	社福機構(身障) Disabled Persons	社福機構(老人) Elderly welfare institution	社福機構(兒少) Children welfare	臺中市市民防災手冊 Taichung Citizen Disaster Prevention Guide	
		臺灣高鐵 THSR	台中捷運 TMRA	一般護理之家 Nursing Home	災害應變中心 Emergency Operation Center	直升機停機處 Heliport		

臺中市和平區梨山里簡易疏散避難地圖 Lishan Vil., Heping District, Taichung City Simple Evacuation Map No.6602900-007

防災資訊表 Information Table
災害通報單位 Notification Unit
臺中市災害應變中心 Taichung EOC 04-23811119#567 和平區災害應變中心 Heping District EOC 04-25941501 警察局和平分局 Police Department 04-25942560 消防局梨山分隊 Fire Department 04-25989014 1999臺中市民一碼通 Citizen Helpline 1999

防災資訊網站
Emergency Information website

經濟部水利署防災資訊服務網
Water Resources Agency, Ministry of Economic Affairs
<https://thy.wra.gov.tw/>

行政院農委會土石流防災資訊網
Debris Flow Disaster Prevention Information
<http://246.swcb.gov.tw/>

NCDR災害情資網
National Science and Technology Center for Disaster Reduction
<http://ceodcs.ncdr.nat.gov.tw/>

臺中市政府水利局防災資訊網
Water Resources Bureau of Taichung City Government
<https://wrbeochi.taichung.gov.tw/TCSAFE/>

緊急聯絡人
Emergency Contact person

里長 Chief of Lishan Vil.
賴盛功 LAI, SHENG-GONG
電話 Tel. : (04)25989594
手機 Phone Number : 0932-674405

避難收容處所
Evacuation Shelter

名稱(Name) : Lishan Elementary And Junior High Schools (土震)
地址(add.) : No. 10, Fushou Rd.
聯絡電話(Tel.) : 04-25981510#218
容納人數(Capacity) : 70 人(people)

名稱(Name) : Pingdeng Elementry School (土震)
地址(add.) : No. 35, Huanshan 3rd Ln., Sec. 3, Zhongxing Rd.
聯絡電話(Tel.) : (04)25802204#103
容納人數(Capacity) : 110 人(people)

名稱(Name) : Guguan Branch Boai Elementary School (土震)
地址(add.) : No. 29, Fenxiao Ln., Sec. 1, Dongguan Rd.
聯絡電話(Tel.) : (04)25951154
容納人數(Capacity) : 40 人(people)

直升機停機處
Heliport Info

名稱 :
轄區分隊(電話) :

和平區公所2022年6月製作
Made in Jun 2022 by Heping District, Taichung City

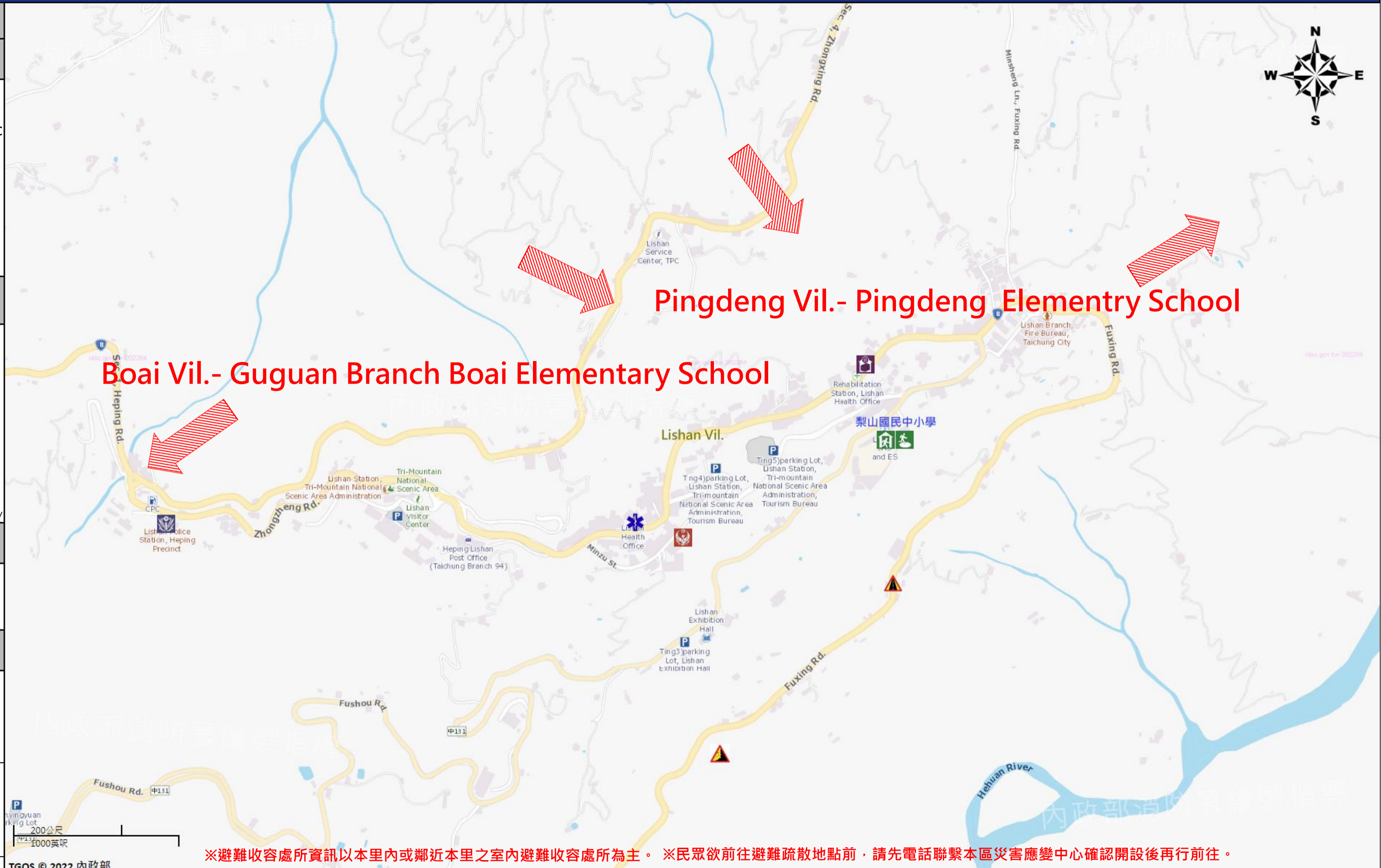

※避難收容處所資訊以本里內或鄰近本里之室內避難收容處所為主。 ※民眾欲前往避難疏散地點前，請先電話聯繫本區災害應變中心確認開設後再行前往。

圖例 legend	防災 Disaster	道路 Road		設施 Facilities			界線 Administrative boundary
		避難疏散方向 Evacuation route	一般道路 Road	省道 Provincial Road	室外避難處所 Outdoor Shelter	室內避難處所 Indoor Shelter	民生物資儲備處所 Material reserve
	歷史淹水點位 History Flooding Point	縣道 County highway	快速道路 Expressway	醫療機構 Medical Facility	警察單位 Police Departmet	消防單位 Fire Department	里行政界線 Village level
	歷史坡地災害 History slope point	國道 Highway	臺灣鐵路 TRA	社福機構(身障) Disabled Persons	社福機構(老人) Elderly welfare institution	社福機構(兒少) Children welfare	臺中市市民防災手冊 Taichung Citizen Disaster Prevention Guide
		臺灣高鐵 THSR	台中捷運 TMRA	一般護理之家 Nursing Home	災害應變中心 Emergency Operation Center	直升機停機處 Heliport	

臺中市和平區博愛里簡易疏散避難地圖 Bo'ai Vil., Heping District, Taichung City Simple Evacuation Map No.6602900-003

防災資訊表 Information Table
災害通報單位 Notification Unit
臺中市災害應變中心 Taichung EOC 04-23811119#567 和平區災害應變中心 Heping District EOC 04-25941501 警察局和平分局 Police Department 04-25942560 消防局谷關分隊 Fire Department 04-25950119 1999臺中市民一碼通 Citizen Helpline 1999

防災資訊網站 Emergency Information website

經濟部水利署防災資訊服務網 Water Resources Agency, Ministry of Economic Affairs https://fhy.wra.gov.tw/
行政院農委會土石流防災資訊網 Debris Flow Disaster Prevention Information http://246.swcb.gov.tw/
NCDR災害情資網 National Science and Technology Center for Disaster Reduction http://ceodss.ncdr.nat.gov.tw/
臺中市政府水利局防災資訊網 Water Resources Bureau of Taichung City Government https://wrbeochi.taichung.gov.tw/TCSAFE/

緊急聯絡人 Emergency Contact person

里長 Chief of Bo'ai Vil.
范忠文 FAN, JHONG-WUN
電話 Tel. : (04)25942412
手機 Phone Number : 0955-522717

避難收容處所 Evacuation Shelter

名稱(Name) : Guguan Branch Boai Elementary School (土震水) 地址(add.) : No. 29, Fenxiao Ln., Sec. 1, Dongguan Rd. 聯絡電話(Tel.) : (04)25951154 容納人數(Capacity) : 40 人(people)
名稱(Name) : Liyang Military Barracks (土震水) 地址(add.) : No. 5, Yuewu Ln., Sec. 1, Dongguan Rd. 聯絡電話(Tel.) : (04)25942412 容納人數(Capacity) : 120 人(people)
名稱(Name) : Baileng Elementary School (土震水) 地址(add.) : No. 42, Tianlun Ln., Sec. 2, Dongguan Rd. 聯絡電話(Tel.) : 04-25941184 容納人數(Capacity) : 100 人(people)

直升機停機處 Heliport Info

名稱 :
轄區分隊(電話) :

和平區公所2022年6月製作
Made in Jun 2022 by Heping District, Taichung City



圖例 legend	防災 Disaster	道路 Road		設施 Facilities			界線 Administrative boundary
	避難疏散方向 Evacuation route	一般道路 Road	省道 Provincial Road	室外避難處所 Outdoor Shelter	室內避難處所 Indoor Shelter	民生物資儲備處所 Material reserve	區行政界線 District level
	歷史淹水點位 History Flooding Point	縣道 County highway	快速道路 Expressway	醫療機構 Medical Facility	警察單位 Police Department	消防單位 Fire Department	里行政界線 Village level
	歷史坡地災害 History slope point	國道 Highway	臺灣鐵路 TRA	社福機構(身障) Disabled Persons	社福機構(老人) Elderly welfare institution	社福機構(兒少) Children welfare	臺中市市民防災手冊 Taichung Citizen Disaster Prevention Guide
		臺灣高鐵 THSR	台中捷運 TMRA	一般護理之家 Nursing Home	災害應變中心 Emergency Operation Center	直升機停機處 Heliport	

※避難收容處所資訊以本里內或鄰近本里之室內避難收容處所為主。 ※民眾欲前往避難疏散地點前，請先電話聯繫本區災害應變中心確認開設後再行前往。

臺中市和平區天輪里簡易疏散避難地圖 Tianlun Vil., Heping District, Taichung City Simple Evacuation Map No.6602900-002

防災資訊表 Information Table
災害通報單位 Notification Unit
臺中市災害應變中心 Taichung EOC 04-23811119#567 和平區災害應變中心 Heping District EOC 04-25941501 警察局和平分局 Police Department 04-25942560 消防局和平分隊 Fire Department 04-25941514 1999臺中市民一碼通 Citizen Helpline 1999

防災資訊網站 Emergency Information website

經濟部水利署防災資訊服務網
Water Resources Agency, Ministry of Economic Affairs
<https://thy.wra.gov.tw/>

行政院農委會土石流防災資訊網
Debris Flow Disaster Prevention Information
<http://246.swcb.gov.tw/>

NCDR災害情資網
National Science and Technology Center for Disaster Reduction
<http://ceodss.ncdr.nat.gov.tw/>

臺中市政府水利局防災資訊網
Water Resources Bureau of Taichung City Government
<https://wrbeochi.taichung.gov.tw/TCSAFE/>

緊急聯絡人 Emergency Contact person

里長 Chief of Tianlun Vil.
劉興水 LIOU, SING-SHUEI
電話 Tel. : (04)25941853
手機 Phone Number : 0935-897852

避難收容處所 Evacuation Shelter

名稱(Name) : Baileng Elementary School (土震水)
地址(add.) : No. 42, Tianlun Ln., Sec. 2, Dongguan Rd.
聯絡電話(Tel.) : 04-25941184
容納人數(Capacity) : 100 人(people)

名稱(Name) : APCCenter (土震水)
地址(add.) : No. 3-8, Sec. 3, Dongguan Rd.
聯絡電話(Tel.) : (04)25942731
容納人數(Capacity) : 1200 人(people)

名稱(Name) : Liyang Military Barracks (土震水)
地址(add.) : No. 5, Yuewu Ln., Sec. 1, Dongguan Rd.
聯絡電話(Tel.) : (04)25942412
容納人數(Capacity) : 120 人(people)

直升機停機處 Heliport Info

名稱 :
轄區分隊(電話) :

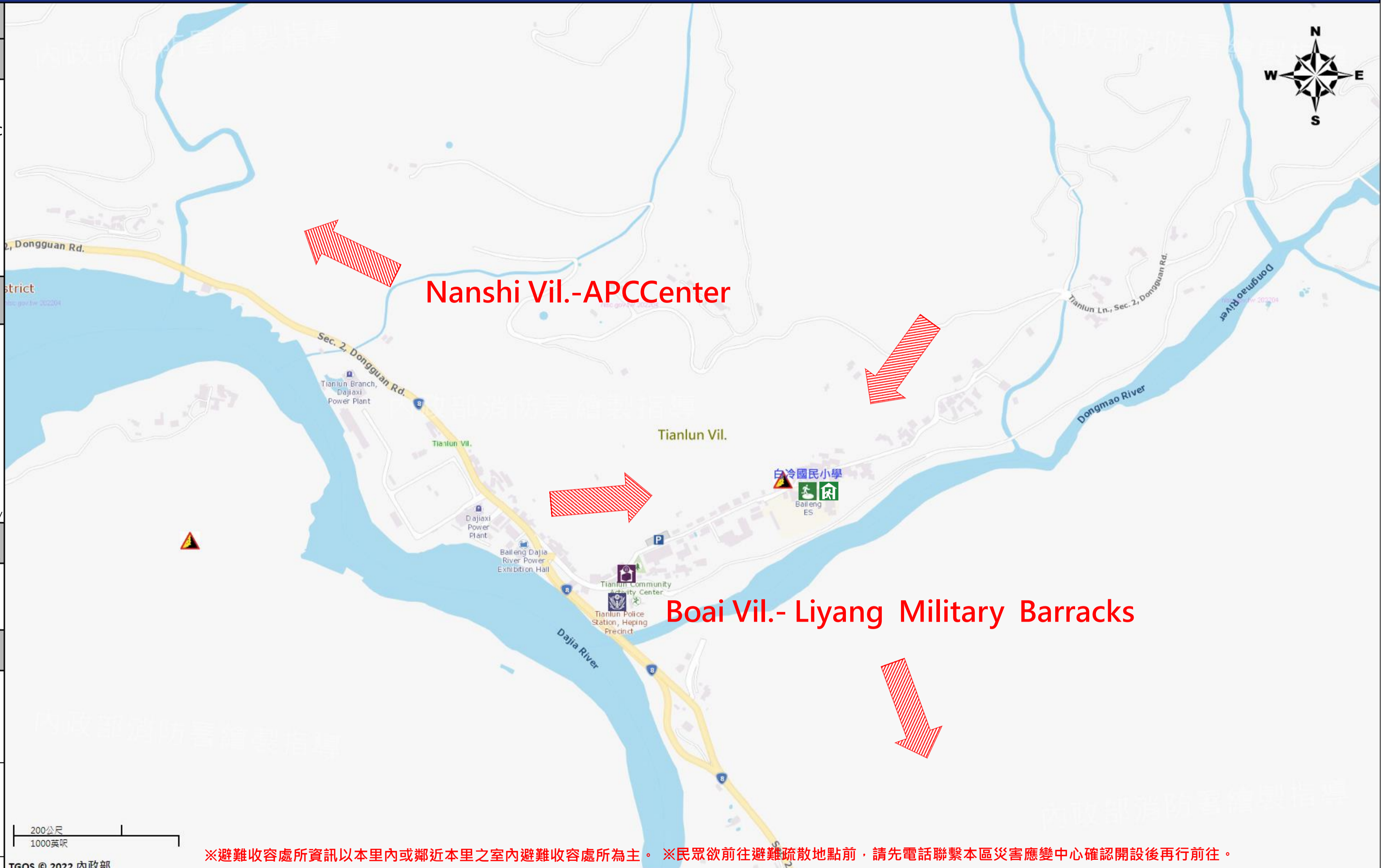

※避難收容處所資訊以本里內或鄰近本里之室內避難收容處所為主。※民眾欲前往避難疏散地點前，請先電話聯繫本區災害應變中心確認開設後再行前往。

圖例 legend	防災 Disaster	道路 Road			設施 Facilities			界線 Administrative boundary
	避難疏散方向 Evacuation route	一般道路 Road	省道 Provincial Road	室外避難處所 Outdoor Shelter	室內避難處所 Indoor Shelter	民生物資儲備處所 Material reserve	區行政界線 District level	
	歷史淹水點位 History Flooding Point	縣道 County highway	快速道路 Expressway	醫療機構 Medical Facility	警察單位 Police Department	消防單位 Fire Department	里行政界線 Village level	
	歷史坡地災害 History slope point	國道 Highway	臺灣鐵路 TRA	社福機構(身障) Disabled Persons	社福機構(老人) Elderly welfare institution	社福機構(兒少) Children welfare	臺中市市民防災手冊 Taichung Citizen Disaster Prevention Guide	
	臺灣高鐵 THSR	台中捷運 TMRA	一般護理之家 Nursing Home	災害應變中心 Emergency Operation Center	直升機停機處 Heliport			

臺中市和平區南勢里簡易疏散避難地圖 Nanshi Vil., Heping District, Taichung City Simple Evacuation Map No.6602900-001

防災資訊表
Information Table

災害通報單位
Notification Unit

臺中市災害應變中心 Taichung EOC
04-23811119#567

和平區災害應變中心 Heping District EOC
04-25941501

警察局和平分局 Police Department
04-25942560

消防局和平分隊 Fire Department
04-25941514

1999臺中市民一碼通 Citizen Helpline
1999

防災資訊網站
Emergency Information website

經濟部水利署防災資訊服務網
Water Resources Agency, Ministry of Economic Affairs
<https://fhy.wra.gov.tw/>

行政院農委會土石流防災資訊網
Debris Flow Disaster Prevention Information
<http://246.swcb.gov.tw/>

NCDR災害情資網
National Science and Technology Center for Disaster Reduction
<http://ceodss.ncdr.nat.gov.tw/>

臺中市政府水利局防災資訊網
Water Resources Bureau of Taichung City Government
<https://wrbeochi.taichung.gov.tw/TCSAFE/>

緊急聯絡人
Emergency Contact person

里長 Chief of Nanshi Vil.
蔡金火 CAI,JIN-HUO
電話 Tel. : (04)25941852
手機 Phone Number : 0910-375558

避難收容處所
Evacuation Shelter

名稱(Name) : APCCenter (土震)
地址(add.) : No. 3-8, Sec. 3, Dongguan Rd.
聯絡電話(Tel.) : (04)25942731
容納人數(Capacity) : 1200 人(people)

名稱(Name) : Heping Elementary School (土震)
地址(add.) : No. 54, Sec. 3, Dongguan Rd.
聯絡電話(Tel.) : 04-25941304#111
容納人數(Capacity) : 60 人(people)

名稱(Name) : Heping Junior High School (土震)
地址(add.) : No. 62, Kunlun Ln., Sec. 3, Dongguan Rd.
聯絡電話(Tel.) : (04)25941512
容納人數(Capacity) : 100 人(people)

直升機停機處
Heliport Info

名稱 :
轄區分隊(電話) :

和平區公所2022年6月製作
Made in Jun 2022 by Heping District, Taichung City

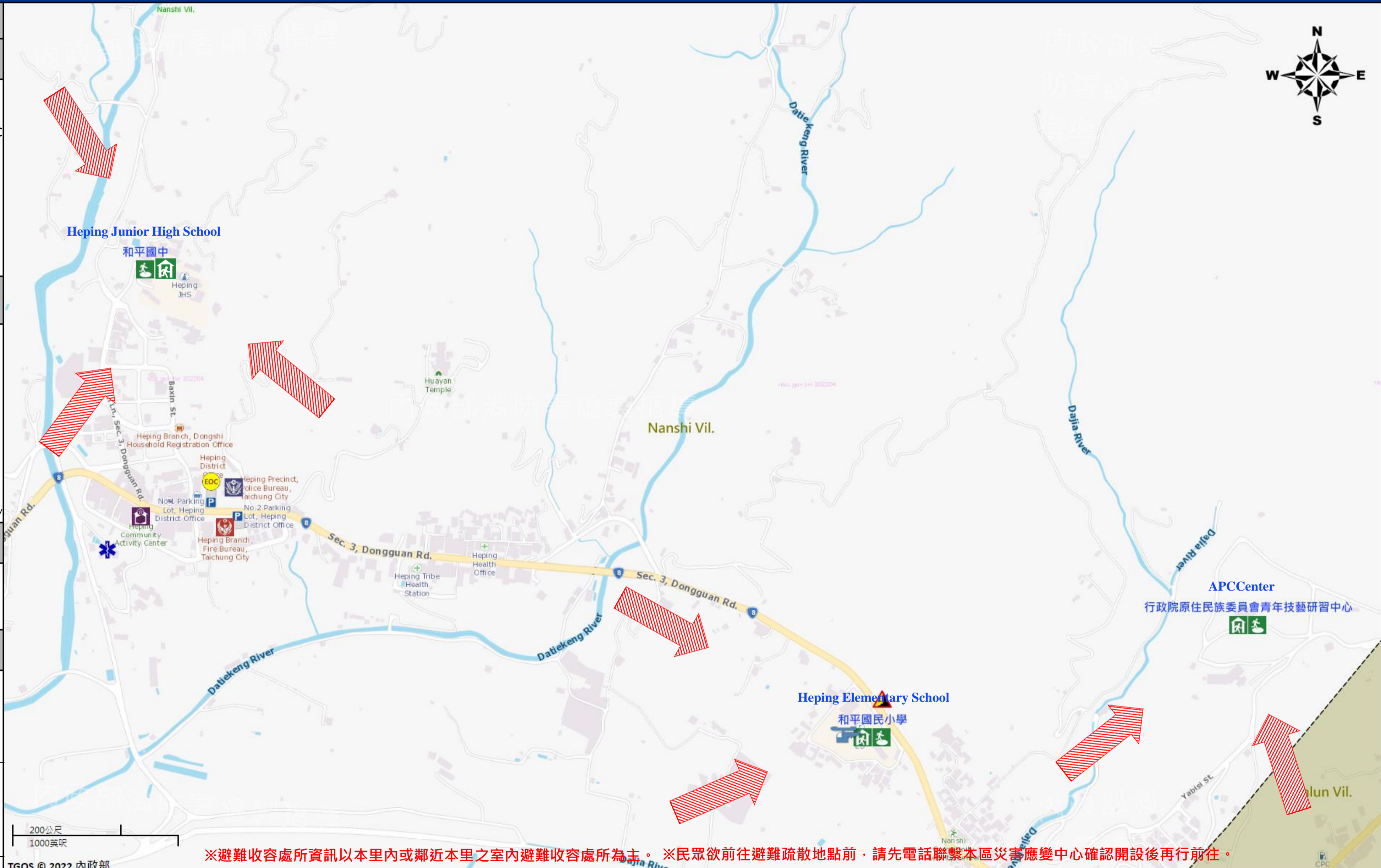

※避難收容處所資訊以本里內或鄰近本里之室內避難收容處所為主。※民眾欲前往避難疏散地點前，請先電話聯繫本區災害應變中心確認開設後再行前往。

圖例 legend	防災 Disaster	道路 Road		設施 Facilities			界線 Administrative boundary
		避難疏散方向 Evacuation route	一般道路 Road	省道 Provincial Road	室外避難處所 Outdoor Shelter	室內避難處所 Indoor Shelter	民生物資儲備處所 Material reserve
	歷史淹水點位 History Flooding Point	縣道 County highway	快速道路 Expressway	醫療機構 Medical Facility	警察單位 Police Departmet	消防單位 Fire Department	里行政界線 Village level
	歷史坡地災害 History slope point	國道 Highway	臺灣鐵路 TRA	社福機構(身障) Disabled Persons	社福機構(老人) Elderly welfare institution	社福機構(兒少) Children welfare	臺中市市民防災手冊 Taichung Citizen Disaster Prevention Guide
		臺灣高鐵 THSR	台中捷運 TMRA	一般護理之家 Nursing Home	災害應變中心 Emergency Operation Center	直升機停機處 Heliport	

臺中市和平區中坑里簡易疏散避難地圖 Zhongkeng Vil., Heping District, Taichung City Simple Evacuation Map No.6602900-004

防災資訊表 Information Table
災害通報單位 Notification Unit
臺中市災害應變中心 Taichung EOC 04-23811119#567 和平區災害應變中心 Heping District EOC 04-25941501 警察局和平分局 Police Department 04-25942560 消防局雙崎分隊 Fire Department 04-25911911 1999臺中市民一碼通 Citizen Helpline 1999

防災資訊網站
Emergency Information website

經濟部水利署防災資訊服務網 Water Resources Agency, Ministry of Economic Affairs https://fhy.wra.gov.tw/
行政院農委會土石流防災資訊網 Debris Flow Disaster Prevention Information http://246.swcb.gov.tw/
NCDR災害情資網 National Science and Technology Center for Disaster Reduction http://ceocdss.ncdr.nat.gov.tw/
臺中市政府水利局防災資訊網 Water Resources Bureau of Taichung City Government https://wrbeochi.taichung.gov.tw/TCSAFEp/

緊急聯絡人
Emergency Contact person

里長 Chief of Zhongkeng Vil.
李明毅 LI, MING-YI
電話 Tel. : (04)25886572
手機 Phone Number : 0910-454632

避難收容處所
Evacuation Shelter

名稱(Name) : Jhongkeng Elementary School (土震)
地址(add.) : No. 41, Zhongkeng Ln., Zhongkeng Rd.
聯絡電話(Tel.) : (04)25874992
容納人數(Capacity) : 150 人(people)

名稱(Name) : Sanchakeng (土震) Community Activity Center
地址(add.) : No. 8-31, Sancha Ln., Sec. 2, Dongqi Rd.
聯絡電話(Tel.) : 0966-855682
容納人數(Capacity) : 130 人(people)

名稱(Name) : Shuangqi Community Activity Center (土震)
地址(add.) : No. 71-5, Sec. 2, Dongqi Rd.
聯絡電話(Tel.) : (04)25911350
容納人數(Capacity) : 110 人(people)

直升機停機處
Heliport Info

名稱 :
轄區分隊(電話) :

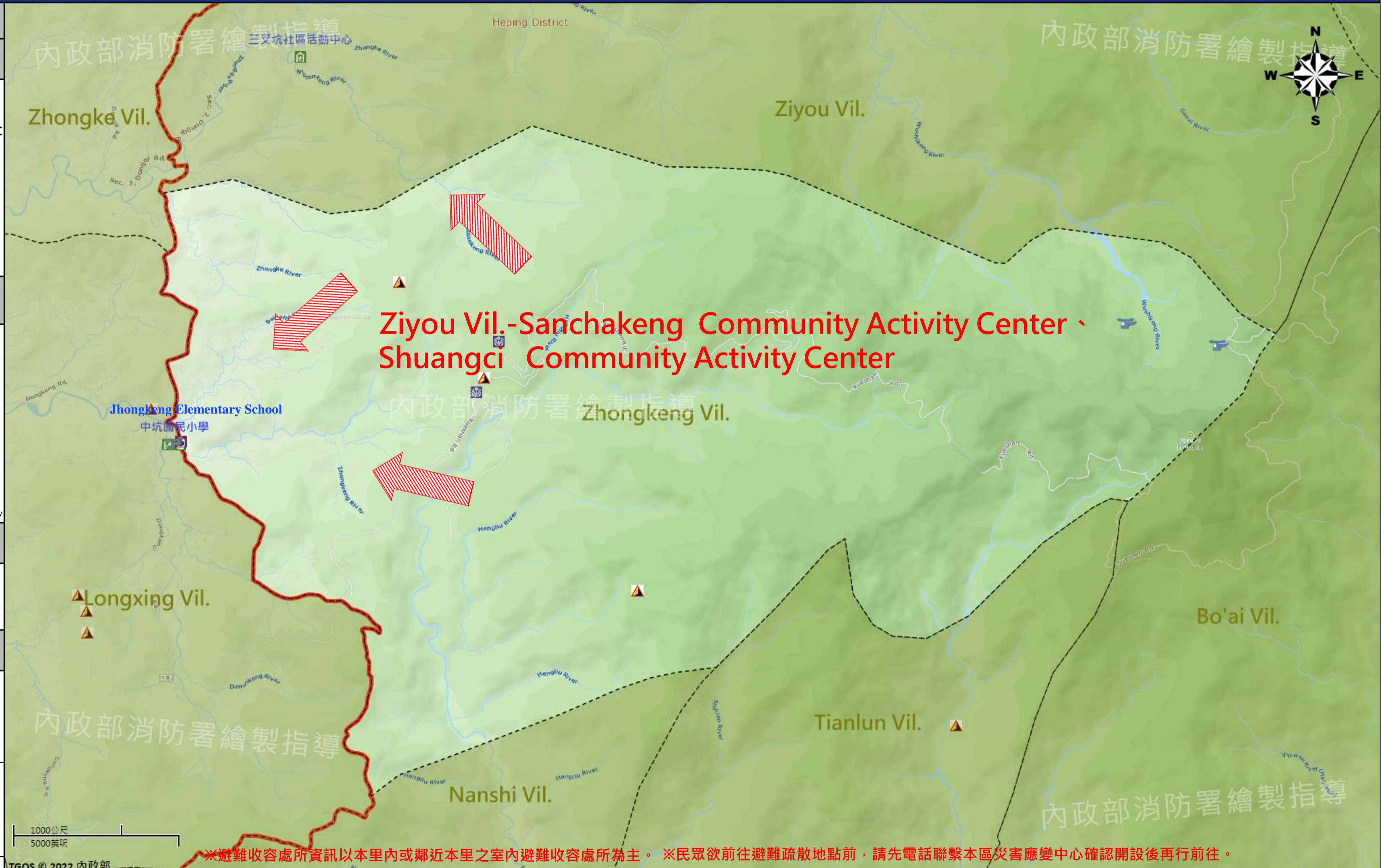

*避難收容處所資訊以本里內或鄰近本里之室內避難收容處所為主。*民眾欲前往避難疏散地點前，請先電話聯繫本區災害應變中心確認開設後再行前往。

圖例 legend	防災 Disaster	道路 Road		設施 Facilities			界線 Administrative boundary
	避難疏散方向 Evacuation route	一般道路 Road	省道 Provincial Road	室外避難處所 Outdoor Shelter	室內避難處所 Indoor Shelter	民生物資儲備處所 Material reserve	區行政界線 District level
歷史淹水點位 History Flooding Point	縣道 County highway	快速道路 Expressway	醫療機構 Medical Facility	警察單位 Police Department	消防單位 Fire Department	里行政界線 Village level	
歷史坡地災害 History slope point	國道 Highway	臺灣鐵路 TRA	社福機構(身障) Disabled Persons	社福機構(老人) Elderly welfare institution	社福機構(兒少) Children welfare	臺中市市民防災手冊 Taichung Citizen Disaster Prevention Guide	
	臺灣高鐵 THSR	台中捷運 TMRA	一般護理之家 Nursing Home	災害應變中心 Emergency Operation Center	直升機停機處 Heliport		

臺中市和平區自由里簡易疏散避難地圖 Ziyou Vil., Heping District, Taichung City Simple Evacuation Map No.6602900-005

防災資訊表 Information Table
災害通報單位 Notification Unit
臺中市災害應變中心 Taichung EOC 04-23811119#567 和平區災害應變中心 Heping District EOC 04-25941501 警察局和平分局 Police Department 04-25942560 消防局雙崎分隊 Fire Department 04-25911911 1999臺中市民一碼通 Citizen Helpline 1999

防災資訊網站 Emergency Information website
經濟部水利署防災資訊服務網 Water Resources Agency, Ministry of Economic Affairs https://fhy.wra.gov.tw/ 行政院農委會土石流防災資訊網 Debris Flow Disaster Prevention Information http://246.swcb.gov.tw/ NCDR災害情資網 National Science and Technology Center for Disaster Reduction http://ceodss.ncdr.nat.gov.tw/ 臺中市政府水利局防災資訊網 Water Resources Bureau of Taichung City Government https://wrbeochi.taichung.gov.tw/TCSAFEp/

緊急聯絡人 Emergency Contact person
里長 Chief of Ziyou Vil. 張陽生 JHANG,YANG-SHENG 電話 Tel. : (04)25911350 手機 Phone Number : 0919-575499

避難收容處所 Evacuation Shelter
名稱(Name) : Zihyou Elementary School (土震) 地址(add.) : No. 49, Sec. 2, Dongqi Rd. 聯絡電話(Tel.) : (04)25911432 容納人數(Capacity) : 60 人(people)
名稱(Name) : Shuangqi Community Activity Center (土震) 地址(add.) : No. 71-5, Sec. 2, Dongqi Rd. 聯絡電話(Tel.) : (04)25911350 容納人數(Capacity) : 110 人(people)

直升機停機處 Heliport Info
名稱 : 轄區分隊(電話) :

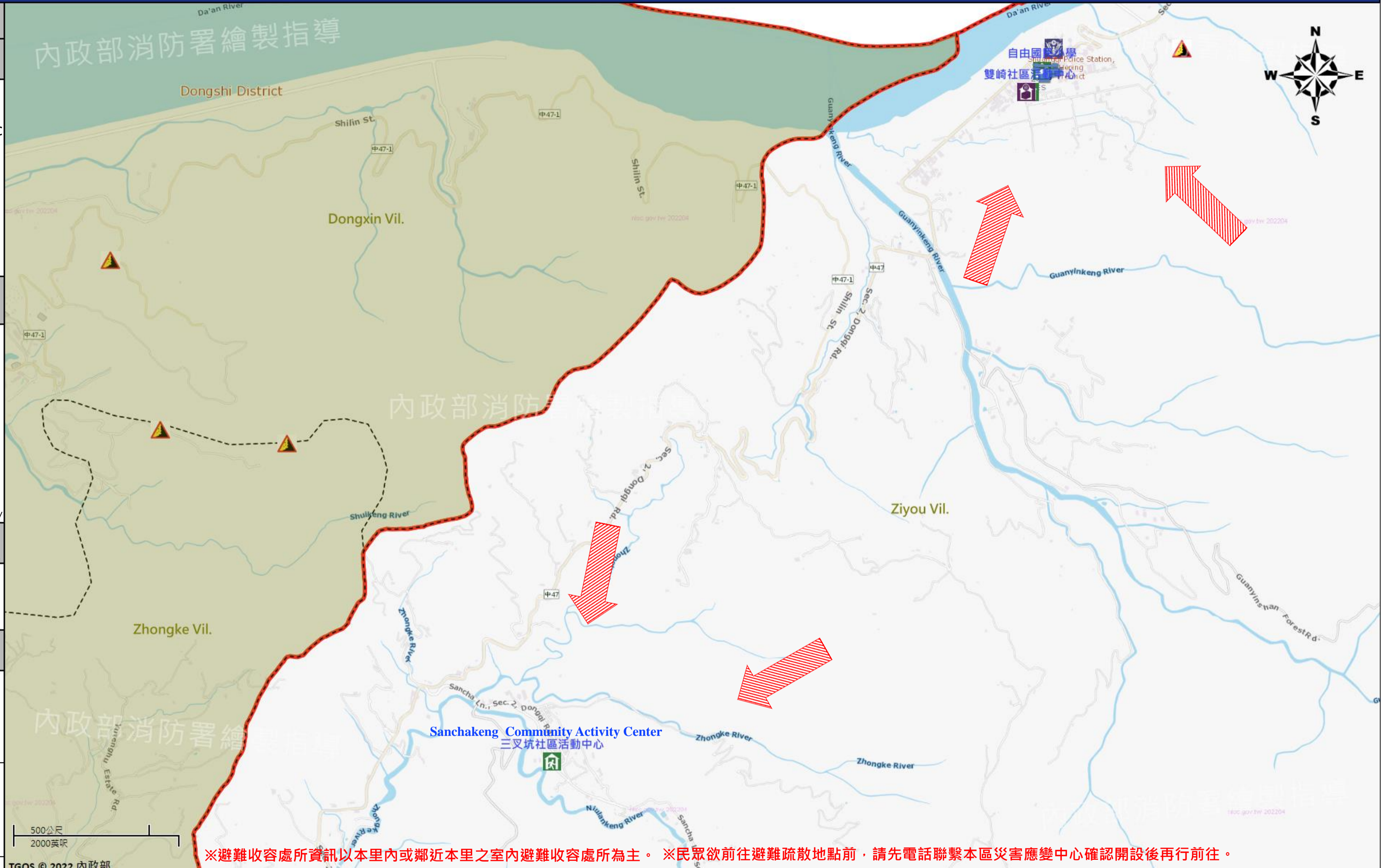

※避難收容處所資訊以本里內或鄰近本里之室內避難收容處所為主。 ※民眾欲前往避難疏散地點前，請先電話聯繫本區災害應變中心確認開設後再行前往。

圖例 legend	防災 Disaster		道路 Road			設施 Facilities			界線 Administrative boundary					
		避難疏散方向 Evacuation route		一般道路 Road		省道 Provincial Road		室外避難處所 Outdoor Shelter		室內避難處所 Indoor Shelter		民生物資儲備處所 Material reserve		區行政界線 District level
		歷史淹水點位 History Flooding Point		縣道 County highway		快速道路 Expressway		醫療機構 Medical Facility		警察單位 Police Departmet		消防單位 Fire Department		里行政界線 Village level
		歷史坡地災害 History slope point		國道 Highway		臺灣鐵路 TRA		社福機構(身障) Disabled Persons		社福機構(老人) Elderly welfare institution		社福機構(兒少) Children welfare		直升機停機處 Heliport
				臺灣高鐵 THSR		台中捷運 TMRA		一般護理之家 Nursing Home		災害應變中心 Emergency Operation Center				

臺中市市民防災手冊
Taichung Citizen Disaster Prevention Guide

臺中市和平區達觀里簡易疏散避難地圖 Dagan Vil., Heping District, Taichung City Simple Evacuation Map No.6602900-006

防災資訊表
Information Table

災害通報單位
Notification Unit

臺中市災害應變中心 Taichung EOC
04-23811119#567
和平區災害應變中心 Heping District EOC
04-25941501
警察局和平分局 Police Department
04-25942560
消防局雙崎分隊 Fire Department
04-25911911
1999臺中市民一碼通 Citizen Helpline
1999

防災資訊網站
Emergency Information website

- 經濟部水利署防災資訊服務網
Water Resources Agency, Ministry of Economic Affairs
<https://fhy.wra.gov.tw/>
- 行政院農委會土石流防災資訊網
Debris Flow Disaster Prevention Information
<http://246.swcb.gov.tw/>
- NCDR災害情資網
National Science and Technology Center for Disaster Reduction
<http://ceodss.ncdr.nat.gov.tw/>
- 臺中市政府水利局防災資訊網
Water Resources Bureau of Taichung City Government
<https://wrbeochi.taichung.gov.tw/TCSAFE/>

緊急聯絡人
Emergency Contact person

里長 Chief of Dagan Vil.
吳振福 WU, JHEN-FU
電話 Tel. : (04)25911351
手機 Phone Number : 0987-199591

避難收容處所
Evacuation Shelter

- 名稱(Name) : Taoshan Community Activity Center (土震)
地址(add.) : No. 39-7, Taoshan Ln., Sec. 1, Dongqi Rd.
聯絡電話(Tel.) : (04)25911501
容納人數(Capacity) : 60 人(people)
- 名稱(Name) : Shungci Community Activity Center (土震)
地址(add.) : No. 71-5, Sec. 2, Dongqi Rd.
聯絡電話(Tel.) : (04)25911350
容納人數(Capacity) : 110 人(people)
- 名稱(Name) : Ziyou Elementary School (土震)
地址(add.) : No. 49, Sec. 2, Dongqi Rd.
聯絡電話(Tel.) : (04)25911432
容納人數(Capacity) : 60 人(people)

直升機停機處
Heliport Info

名稱 :
轄區分隊(電話) :

和平區公所2022年6月製作
Made in Jun 2022 by Heping District, Taichung City

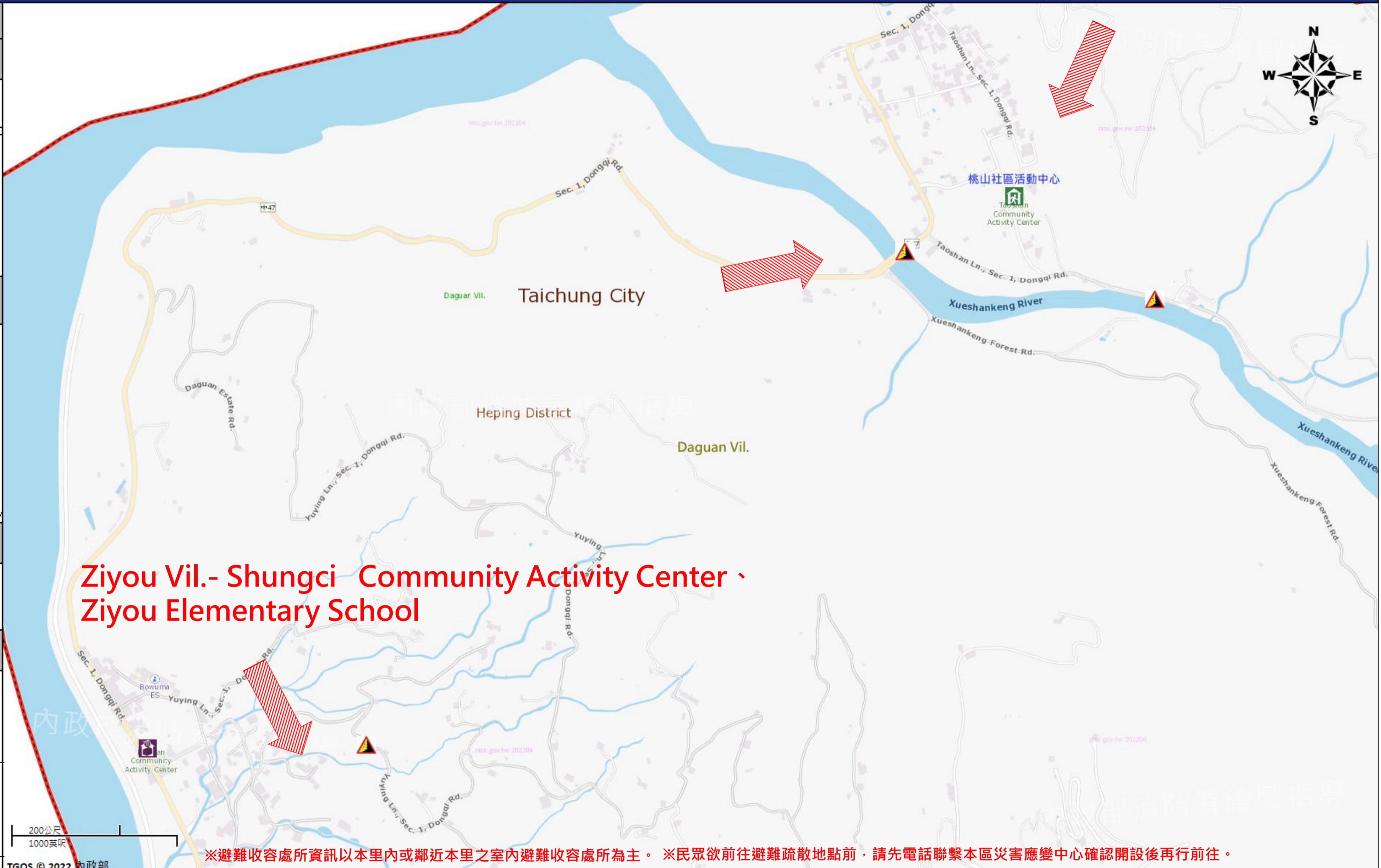

※避難收容處所資訊以本里內或鄰近本里之室內避難收容處所為主。 ※民眾欲前往避難疏散地點前，請先電話聯繫本區災害應變中心確認開設後再行前往。

圖例 legend	防災 Disaster	道路 Road		設施 Facilities			界線 Administrative boundary
		避難疏散方向 Evacuation route	一般道路 Road	省道 Provincial Road	室外避難處所 Outdoor Shelter	室內避難處所 Indoor Shelter	民生物資儲備處所 Material reserve
	歷史淹水點位 History Flooding Point	縣道 County highway	快速道路 Expressway	醫療機構 Medical Facility	警察單位 Police Departmet	消防單位 Fire Department	里行政界線 Village level
	歷史坡地災害 History slope point	國道 Highway	臺灣鐵路 TRA	社福機構(身障) Disabled Persons	社福機構(老人) Elderly welfare institution	社福機構(兒少) Children welfare	臺中市市民防災手冊 Taichung Citizen Disaster Prevention Guide
		臺灣高鐵 THSR	台中捷運 TMRA	一般護理之家 Nursing Home	災害應變中心 Emergency Operation Center	直升機停機處 Heliport	