

中華民國113年

統計年報

STATISTICAL YEARBOOK
OF HEPING DISTRICT

20
24



臺中市
和平區

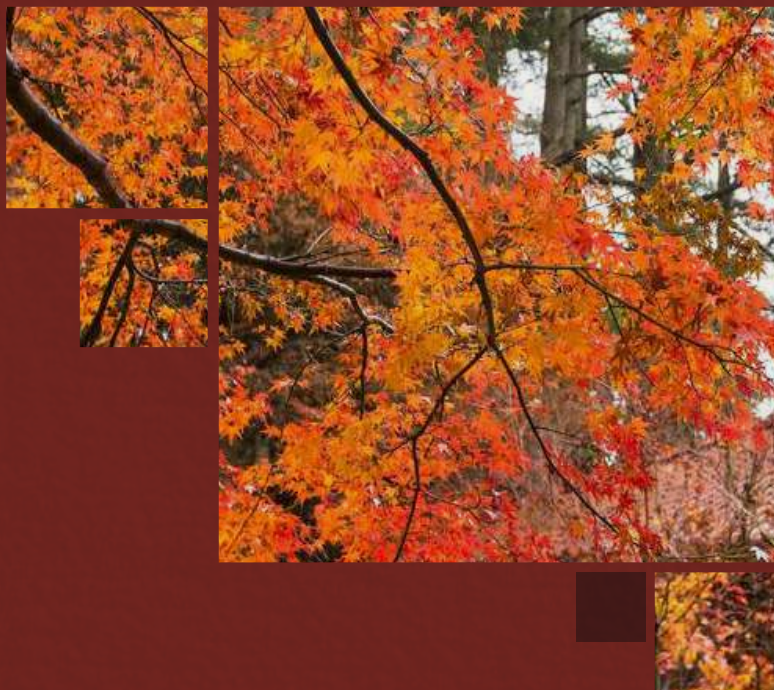

臺中市和平區公所主計室編印
中華民國114年6月出版

凡例

- 一. 本刊所列數值旨在報導本區 113 年主要施政概況及其成果之紀錄，以供施政參考，其涉及國防機密與個別隱私者均未列出。
- 二. 本刊所列資料係取自本區各課室編報之統計報表及本區主計室直接搜集之資料，加以整理彙編。
- 三. 本刊所列數值以 113 年資料為主，但為明瞭歷年施政情形，亦將近年各項資料予以刊載，以利比較。
- 四. 本刊各表所列金額均為新臺幣，度量衡單位一律採用公制，其中資料原非公制者，均經換算為公制以資劃一俾便比較。表內數值或因尾數四捨五入，故部分總數與細數之間，或有未能吻合情事，計算時仍以原始資料計算。
- 五. 本刊各表內所用符號代表意義如下：

「-」：無數值或數值無統計	「--」：數值無意義
「…」：數值尚未發布	「0」：有數值，但數值不及半單位
「(r)」：修正數	「(P)」：初步統計數
「(f)」：預測數	「(e)」：估計數
- 六. 本刊各表內所列「年」係指全年，「年底」係指該年 12 月底，「年度」係指會計年度或其他行政上之措施而特定之年限。
- 七. 本刊荷蒙本區各課室協助始克編成，謹致謝忱。或有編排校印而產生疏漏之處，尚祈各界不吝指正。

目次

Contents

表次	頁次	Table	Page
提要分析	1 - 23	Summary of Analysis	1 - 23
壹、土地		I. Land	
1-1 已登記土地面積.....	24 - 31	1-1 Area of Registered Land.....	24 - 31
1-2 土地徵收面積.....	32 - 33	1-2 Area of Land Purchased by Government.....	32 - 33
1-3 實施耕地三七五減租成果.....	34 - 35	1-3 Achievements of the 37.5% Arable Land Rental Reduction	34 - 35
貳、人口		II. Population	
2-1 現住人口及性比例.....	36 - 39	2-1 Population and Sex Ratio.....	36 - 39
2-2 戶籍動態登記.....	40 - 47	2-2 Immigrants and Emigrants.....	40 - 47
2-3 現住人口之年齡分配.....	48 - 55	2-3 Population by Age.....	48 - 55
2-4 15歲以上現住人口之教育程度—按年齡別分.....	56 - 63	2-4 Educational Attainment of Resident Population Aged 15 & Over - By Age.....	56 - 63
2-5 現住人口之婚姻狀況—按年齡別分.....	64 - 69	2-5 The Marital Status of the Population—By Age.....	64 - 69
2-6 現住人口之婚姻狀況—按里別分.....	70 - 75	2-6 The Marital Status of the Population—By Village.....	70 - 75
2-7 現住原住民戶口數.....	76 - 79	2-7 Households and Persons of Resident Indigene.....	76 - 79
參、行政組織		III. Administrative Organization	
3-1 本所行政組織.....	80 - 81	3-1 Heping District Office Administrative Organization...	80 - 81
3-2 區公所員工總人數.....	82 - 83	3-2 Number of Staff & Worker of Heping District Office..	82 - 83
肆、農、林、漁、牧		IV. Agriculture, Forestry, Fishery And Husbandry	
4-1 農耕土地面積.....	84 - 85	4-1 Area of Cultivated Land.....	84 - 85
4-2 稻米收穫面積及生產量.....	86 - 89	4-2 Harvested Area and Production of Rice.....	86 - 89
4-3 農產品收穫面積及生產量.....	90 - 101	4-3 Harvested Area and Production of Crop Products.....	90 - 101
4-4 現有家畜數	102 - 102	4-4 Number of Current Livestock.....	102 - 102
4-5 家畜屠宰頭數.....	103 - 103	4-5 Number of Livestock Slaughtered.....	103 - 103
4-6 現有家禽數量	104 - 104	4-6 Number of Current Poultry.....	104 - 104
4-7 產乳牛頭數及產乳量與價值.....	105 - 105	4-7 Number of Milking Cows ; Quantity & Value of Milk. 105 - 105	
伍、工商經濟		V. Industry & Commerce	
5-1 商業登記現有家數與資本額.....	106 - 109	5-1 Number & Capital of Business Entities Existing Registered.....	106 - 109
5-2 工廠登記現有家數.....	110 - 113	5-2 Number of Factories Existing Registered.....	110 - 113
5-3 自來水供水普及率.....	114 - 115	5-3 Saturation of Water Supply.....	114 - 115
5-4 路燈設備.....	116 - 117	5-4 Equipment of Street Lights.....	116 - 117

目次

Contents

表次	頁次	Table	Page
陸、財政收支		VI. Finance	
6-1 歲入來源別預決算.....	118 - 121	6-1 Budget and Final Accounts of Revenues by Sources...	118 - 121
6-2 歲出預決算.....	122 - 133	6-2 Budgets and Final Accounts of Expenditures	122 - 133
柒、教育文化		VII Education	
7-1 臺中市和平區境內各級學校數	134 - 135	7-1 Number of Schools at All Level in Heping District	134 - 135
7-2 臺中市和平區境內國民中學概況	136 - 137	7-2 Summary of Junior High School in Heping District	136 - 137
7-3 臺中市和平區境內國民小學概況.....	138 - 141	7-3 Summary of Primary School in Heping District	138 - 141
7-4 臺中市和平區境內國民中學歷年各年級 原住民學生數.....	142 - 143	7-4 Number of Indigenous Students in Junior High Schools by Grade in Heping District.....	142 - 143
7-5 臺中市和平區境內國民中學歷年各年級 新住民子女學生數.....	144 - 145	7-5 Number of Immigrant Students in Junior High Schools by Grade in Heping District.....	144 - 145
7-6 臺中市和平區境內國民小學歷年各年級 原住民學生數.....	146 - 147	7-6 Number of Indigenous Students in Elementary Schools by Grade in Heping District.....	146 - 147
7-7 臺中市和平區境內國民小學歷年各年級 新住民子女學生數.....	148 - 149	7-7 Number of Immigrant Students in Elementary Schools by Grade in Heping District.....	148 - 149
捌、醫療保健		VIII. Public Health	
8-1 醫療機構及其他醫事機構開(執)業醫事人員數	150 - 153	8-1 Number of Registered Medical Personnel in Hospitals, Clinics, and Other Medical Care Institutions.....	150 - 153
8-2 醫療院所各類病床數.....	154 - 157	8-2 Number of Various Beds in Hospitals and Clinics.....	154 - 157
8-3 藥商家數.....	158 - 159	8-3 Number of Pharmaceutical Firms	158 - 159
玖、社會福利		IX. Social Affairs	
9-1 低收入戶戶數及人數.....	160 - 161	9-1 Households and Persons of Low-Income Families.....	160 - 161
9-2 身心障礙者人數.....	162 - 165	9-2 The Disabled Population.....	162 - 165
9-3 獨居老人人數.....	166 - 167	9-3 The Elderly Living Alone.....	166 - 167
9-4 特殊境遇家庭扶助服務概況.....	168 - 169	9-4 The Conditions of Assistance Service for Families in Hardship.....	168 - 169
9-5 特殊境遇家庭概況.....	170 - 171	9-5 Families in Hardship.....	170 - 171
9-6 急難救助概況.....	172 - 175	9-6 The Conditions of Aid for Disasters & Emergencies...	172 - 175
9-7 遭受災害救助情形.....	176 - 177	9-7 Aid Situations of Disasters.....	176 - 177
拾、政府服務		X. Government Services	
10-1 辦理調解業務－方式別	178 - 179	10-1 Mediations Conducted－by Mediation Type	178 - 179
10-2 辦理調解業務－案件別.....	180 - 183	10-2 Mediations Conducted－by Case Type.....	180 - 183
10-3 調解委員會組織概況	184 - 187	10-3 Mediation Committee Organizational Profile.....	184 - 187
10-4 推行社區發展工作概況.....	188 - 193	10-4 Result of Promotion for Community Development	188 - 193
10-5 民防團隊編組.....	194 - 195	10-5 Civil Defense Regiment	194 - 195
10-6 民防團隊年度訓練成果.....	196 - 197	10-6 Result of Civil Defense Regiment for Annual Training.....	196 - 197

提要分析

概序

一、從傳統原鄉舊情懷・邁出現代城區新風貌

本區位處臺中市之東北角，是臺中市面積最大、人口最少、密度最低的行政區，是臺中市唯一「直轄市山地原住民區」是原住民泰雅族傳統居住地區。

日據時代，本區屬「臺中州東勢郡蕃地」，民國 34 年臺灣光復後，劃本區為臺中縣行政區域之一，民國 99 年 12 月 25 日臺中縣、市合併升格為直轄市，本區改稱「臺中市和平區」，民國 103 年 12 月 25 日，配合《地方制度法》修正賦予直轄市山地原住民區地方自治權，和平區再次改制為具有公法人地位的地方自治團體，成為臺中市轄域內唯一一個由區民選舉區長與區民代表的市轄區。

二、族群融合的臺灣新樂土-泰雅族人首先在此安身立命

本區是原住民居住的傳統領域，族人屬泰雅族中的「泰雅亞族」，區內地廣人稀，轄有南勢、天輪、博愛、自由、達觀、中坑、梨山、平等 8 里。



資料來源：臺中市政府觀光旅遊局。

三、閩、客、外省族群相繼遷入定居四大族群融合、共創祥和家園

臺灣光復後，因本區氣候適合溫帶蔬果種植，外來開墾耕種者日多，閩南、客家人因而有較大數量移入，大多定居於中坑里及天輪里，後因開闢中橫公路，部分參與築路工程的外省籍榮民弟兄於中橫完工後選擇棲身梨山里、平等里等地，使本區的人口族群漸趨多元化。

本區原住民族在多元文化地位上有其重要性，發展過程中更具遠瞻性、獨特性與主體性，以「部落為主體、文化為根基、生活為要務」為策略，薪傳原住民族文化，使本區四大族群融合、共創祥和家園。

四、積極建設原鄉，希望部落，薪傳原住民族

為延續原住民族既有的部落自治傳統文化，達到尊重原住民族文化，積極建設原鄉，希望部落，薪傳原住民族，促進產業經濟發展，推動原住民族部落大學，帶動原住民族終身學習，推動文化語言，重拾傳統知識，帶動終身學習；強化原住民族福利措施，提供安定幸福之生活條件，培育原住民族人才，提升原住民就業機會，促進就業媒合，保障工作權，健全原住民社會衛生福利，縮短城鄉差距，進而營造本市為原住民族樂活的幸福區域。

本區在市府支持下積極建設，已實施建設如下：

1.建置河濱運動公園

提供部落民眾休憩健身，作為假日市集及表演展場的空間，促進社區居民交流、帶動當地的觀光資源。

2.梨山茶產地證明標章註冊

避免混充茶或非梨山茶產區掛名，維護「梨山茶」聲譽。

3.增購環保清潔車輛

本區採購5部清潔車輛及1部挖土機辦理垃圾清(轉)運及獲贈2輛電動壓縮式新型環保垃圾車，提升服務量能，改善和平及大梨山地區的環境清潔效能，穩定環保服務品質。



資料來源：臺中市政府觀光旅遊局。

4.農特產品國內外行銷

本區受山地地形之優勢，以栽培之高價格作物如溫帶果樹、高冷蔬菜或與平地產期不同的作物和夏季蔬菜為主，種植較多之作物為柑橘、桃李、蘋果水梨等果類。近年摩天嶺及各里部落栽種行銷甜柿響譽國內外，為本區打造優質的農特產品。

5.第五公墓納骨塔增設

6.全區簡易自來水設施改善工程

7.水源保護區垃圾瀑布清除

五、位置與地理環境

本區東倚中央山脈南湖山、北依雪山山脈、南接合歡山、大禹嶺，三面環山與橫貫其中的大甲溪流域自成完整的天然疆界。地理中心位置在北緯24度16分，東經121度10分，東與花蓮縣秀林鄉、宜蘭縣大同鄉隔著南湖山系為界，南與南投縣仁愛鄉為鄰，西接東勢區、新社區，北側以雪山山脈與新竹、苗栗兩縣為界。本區東半部的平等里、梨山里屬高山氣候，西半部的自由、達觀、南勢、天輪、博愛、中坑等里屬溫帶型氣候。

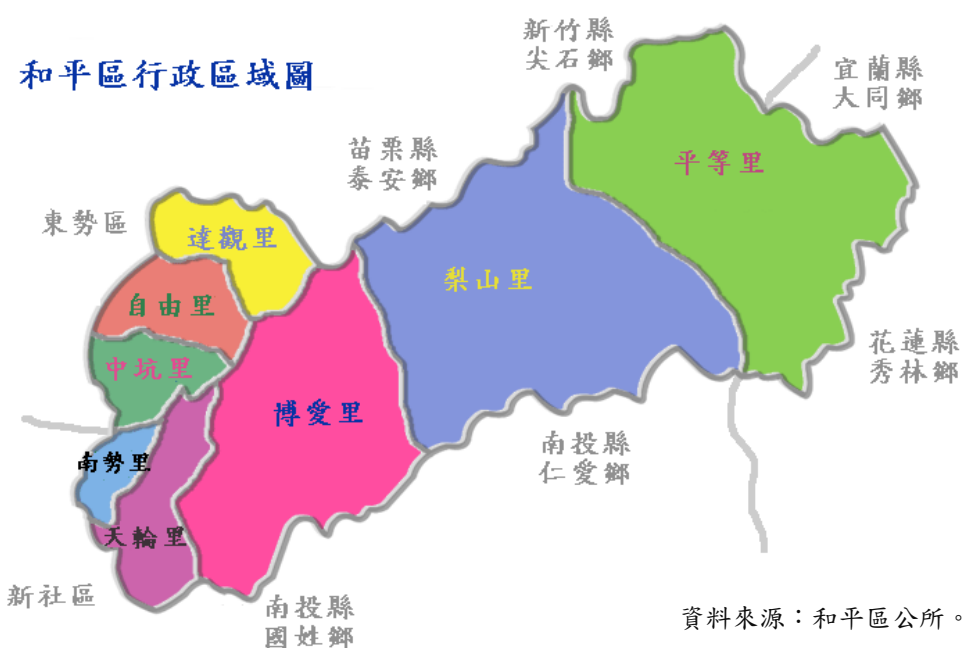

資料來源：臺中市政府觀光旅遊局。

壹、土地

一、面積

本區幅員廣達 1,037.8192 平方公里，是全市 29 區面積最為遼闊的第一大區，轄內共有平等里、梨山里、博愛里、天輪里、南勢里、中坑里、自由里、達觀里等 8 個里。

二、土地利用與分配（詳表 1—1）

民國 113 年底本區公私有土地利用情形，根據地政單位登記資料顯示：已登記土地面積為 9 萬 8,832.8747 公頃，較上年底減少 6.2983 公頃(-0.01%)。

依權屬分：已登記土地面積屬私有土地面積 2,211.9687 公頃(占 2.24%)，公私共有土地面積 96.1563 公頃(占 0.10%)，公有土地面積 96,524.7497 公頃(占 97.66%)。屬非都市土地面積 9 萬 8,440.5445 公頃(占 99.60%)，都市土地面積 392.3302 公頃(占 0.40%)。非都市土地面積較上年底減少 5.5586 公頃(-0.01%)；都市土地面積較上年底減少 0.7397 公頃(-0.19%)(如圖 1)。

圖 1 和平區 113 年底已登記土地面積

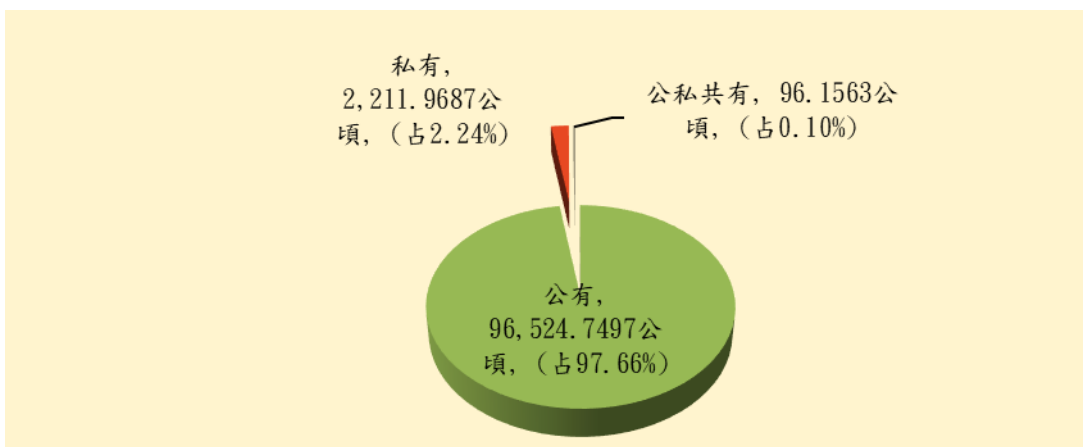

資料來源：臺中市東勢地政事務所。

貳、人口

從泰雅原住民定居本地開始，歷經百年來各族群的相繼遷入，在相互尊重文化，彼此和平相處的族群融合過程中，不論先來後到，大家都已不分畛域打成一片，也因此形成了全省罕見的一區四族群融洽共治的人文特色。

泰雅族人主要分布於區內各里，最密集的部落分別為達觀、自由、南勢、博愛、梨山、平等六里。外省籍退伍榮民，分布於平等、梨山等地；中坑里及天輪里較少原住民居住，大多為客家、閩南人。位於大甲溪南岸的，屬於南勢里，大多為客家人士。另外，目前常住區內的人口屬老年和幼童，青壯年多出外謀生、求學，這和本區地理環境偏僻有關。

一、人口分布（詳表 2—1）

民國113年底本區現住人口數為1萬656人，較上年底減少138人(-1.28%)。性別方面：男性為5,674人(占53.25%)，女性4,982人(占46.75%)；性比例為113.89。

戶數方面：民國113年底本區總戶數為4,738戶，較上年底增加10戶(0.21%)；戶量(每戶平均人口數)為2.25(人/戶)，較上年底減少0.03(人/戶)(如圖2)。

圖2 和平區近年現住人口數及戶數

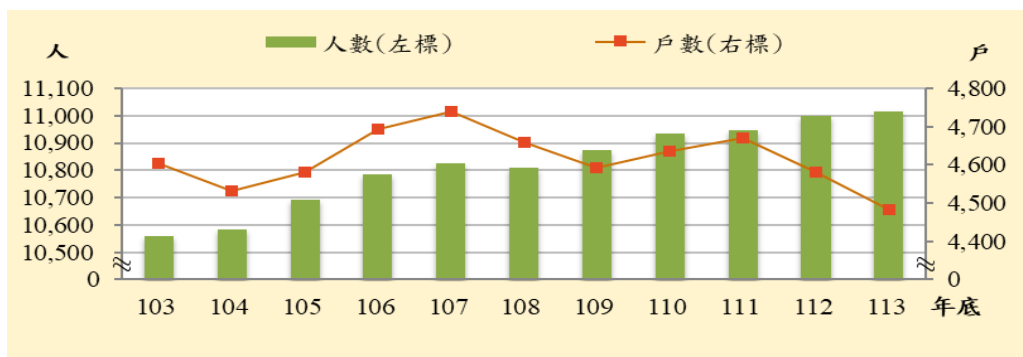

資料來源：臺中市東勢戶政事務所和平辦事處。

二、戶籍動態(詳表 2—2)

戶籍動態方面：根據統計民國113年本區遷入人口數為427人，遷出人口數為516人。

出生人口數為71人，粗出生率為6.62‰；出生人口數與上年比較減少9人(-11.25%)。

出生人口數男性為33人(占46.48%)，女性38人(占53.52%)。

死亡人口數為120人，粗死亡率為11.19‰。

死亡人口數男性為68人(占56.67%)，女性52人(占43.33%)。

本年度社會因素(遷入人口數-遷出人口數)減少89人，自然因素(出生人口數-死亡人口數)減少49人，總人口減少138人；社會增加率為-8.30‰，自然增加率為-4.57‰，人口總增加率為-12.87‰。

本年結婚對數為69對，粗結婚率為6.43‰；離婚對數為29對，粗離婚率為2.70‰。

三、年齡結構(詳表 2—3)

民國113年底本區人口年齡分配：0~14歲1,031人(占9.68%)，15~64歲7,254人(占68.07%)，65歲以上2,371人(占22.25%)(如圖3)。

圖3 和平區113年底現住人口年齡結構

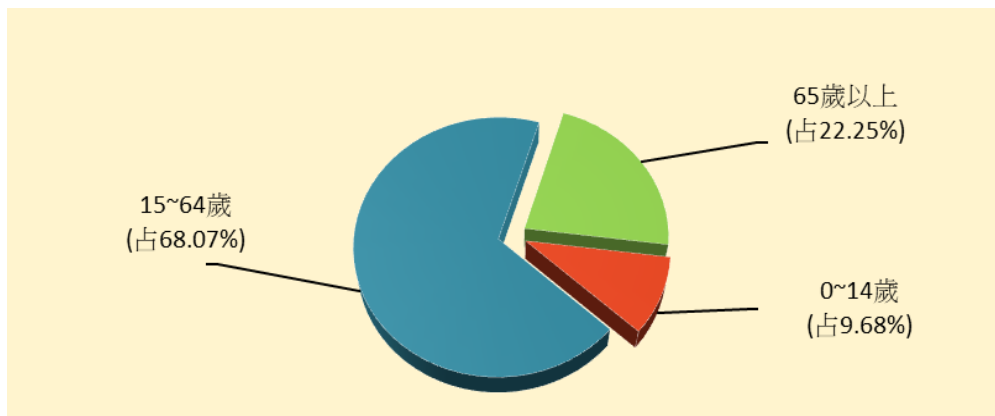

資料來源：臺中市東勢戶政事務所和平辦事處。

四、教育程度（詳表 2—4）

民國113年底本區15歲以上者教育程度以高中(職)人口數3,782人(占39.29%)最多，大專以上2,991人(占31.08%)次之，國中(初職) 1,660人(占17.25%)，小學1,109人(占11.52%)，不識字69人(占0.72%)，自修14人(占0.15%)。

識字人口數為9,556人，識字率為99.28%。男性識字人口數為5,126人，識字率為99.82%；女性識字人口數為4,430人，識字率為98.66%，男性識字率高於女性識字率，高出1.16個百分點。

與上年底比較：男性識字人口數較上年底減少77人(-1.48%)，女性識字人口數較上年底減少59人(-1.31%)。

五、婚姻狀況（詳表 2—5、2—6）

民國113年底本區現住人口婚姻中：有偶4,701人(占44.12%)；未婚3,748人(占35.17%)；離婚/終止結婚1,317人(占12.36%)；喪偶890人(占8.35%)。

六、原住民人口數（詳表 2—7）

民國113年底本區現住原住民戶數為1,690戶，較上年底增加20戶(1.20%)。

平地原住民114戶(占6.75%)，山地原住民1,576戶(占93.25%)。

就人數而言本區現住原住民人數為4,343人，較上年底增加20人(0.46%)。

平地原住民272人(占6.26%)，山地原住民4,071人(占93.74%)(如圖4)。

圖4 和平區113年底現住原住民人口數

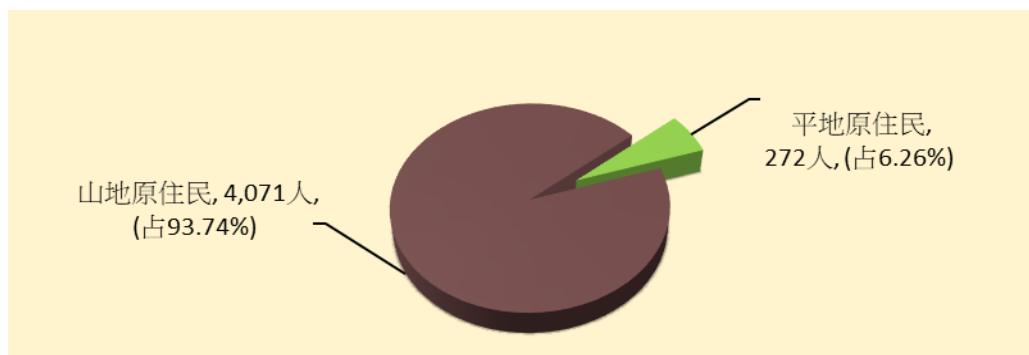

資料來源：臺中市東勢戶政事務所和平辦事處。

參、行政組織

一、行政組織（詳表 3—1）

本區為臺中市唯一「直轄市山地原住民區」，本區山地原住民區長及區民代表均為民選。

本所座落於南勢里東關路，所內設有政風室、主計室、人事室、行政課、民政課、建設課、土地管理課、產業觀光課等8個行政單位及清潔隊、圖書館、幼兒園，並設各里辦公室，經秘書統合協調而由區長統一領導事權，分工合作為區民提供最親切周到的服務，並在民眾的監督之下，積極切實地推動各項區政(如圖5)。

圖 5 和平區公所 113 年底行政組織圖

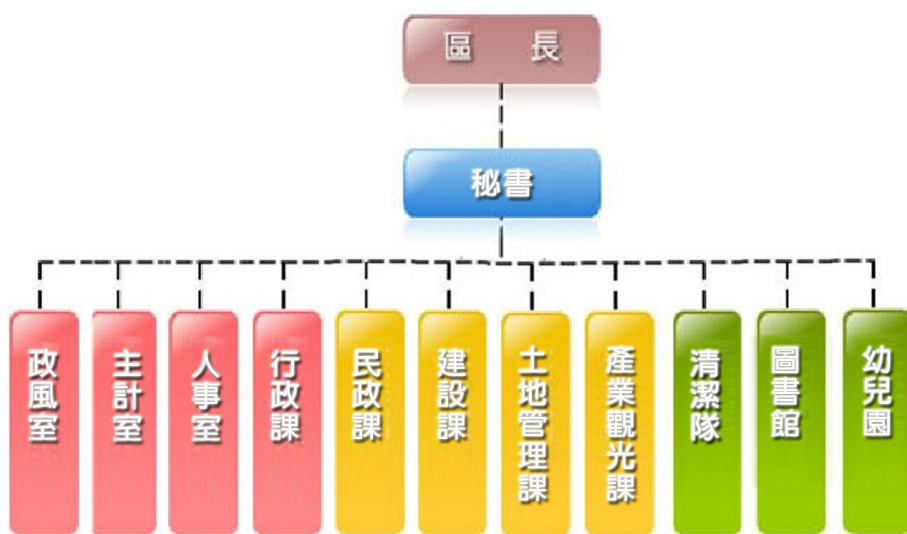

資料來源：本所人事室。

二、區公所員工總人數（詳表 3—2）

本所113年正式職員預算員額77人，113年底員工總人數194人，民意機關首長1人，正式職員64人，技工1人，清潔隊員22人，工友3人，臨時人員85人，約僱人員4人。

肆、農、林、漁、牧

一、農業

(一)農耕土地面積（詳表 4—1）

民國113年底農耕土地面積6,273.46公頃，與上年底相同，農耕土地面積為耕作地者合計6,239.96公頃(占99.47%)；長期休閒地33.50公頃(占0.53%)(如圖6)。

圖 6 和平區 113 年底農耕土地面積概況

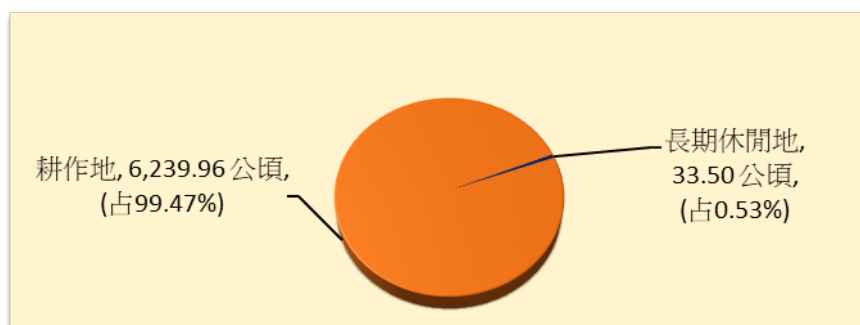

資料來源：本府農業局。

(二)主要農產品（詳表 4—2、4—3）

1.特用作物類：民國113年特用作物中，茶葉為最大宗。茶葉收穫面積457.20公頃，與上年相同，產量276.61公噸，較上年增加2.29公噸(0.83%)(如圖7)。

圖 7 和平區近年茶葉產量及收穫面積概況

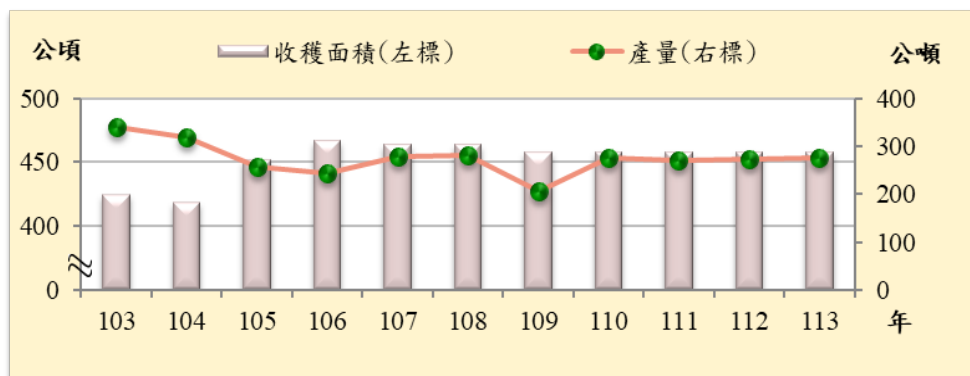

資料來源：農業部農糧署。

2.蔬菜類：民國113年蔬菜生產以甘藍產量最大，甘藍收穫面積506.55公頃，較上年減少6.00公頃(-1.17%)，產量3萬200.33公噸，較上年減少2,746.29公噸(-8.34%)，產量占蔬菜生產量87.40%(如圖8)。

圖8 和平區近年甘藍生產概況

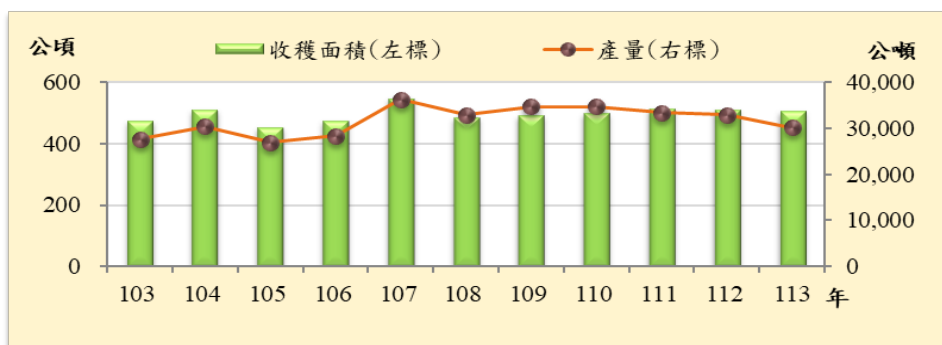

資料來源：農業部農糧署。

3.果品類：民國113年果品生產以梨產量最大，梨收穫面積1,675.05公頃，較上年減少0.50公頃，產量2萬4,120.72公噸，較上年減少1,012.53公噸(-4.03%)，產量占果品生產量42.26%(如圖9)。

圖9 和平區近年梨生產概況

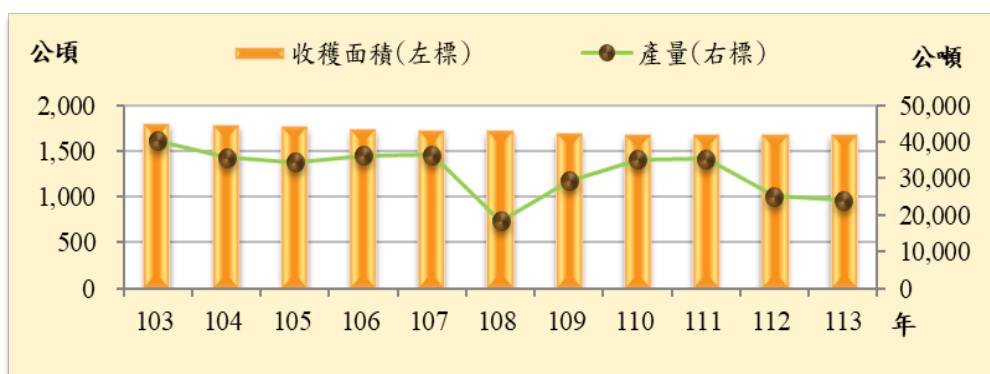

資料來源：農業部農糧署。

二、畜牧（詳表4—4、4—7）

民國113年底現有家畜數合計8頭，與上年底相同。現有家畜數均為牛。

伍、工商經濟

一、商業登記現有家數與資本額（詳表 5—1）

民國113年底本區商業登記家數441家，較上年底增加2家(0.46%)。資本額4,469.0萬元，較上年底增加32.5萬元(0.73%)(如圖10)。

圖10 和平區近年商業登記現有家數與資本額

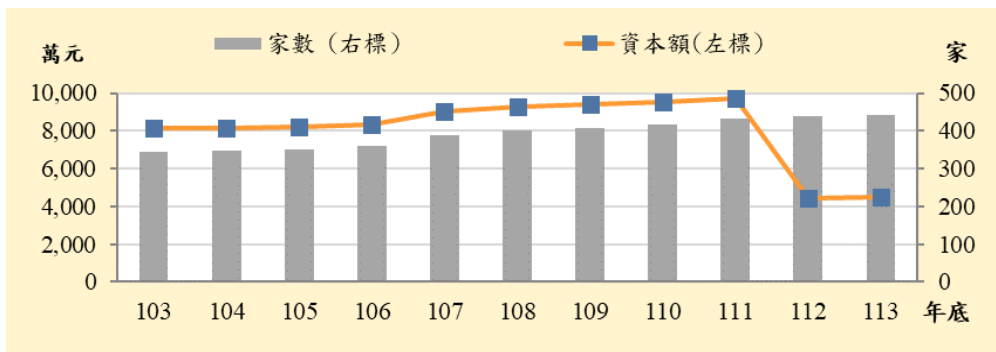

資料來源：本府經濟發展局。

二、工廠登記現有家數（詳表 5—2）

民國113年底本區工廠登記現有家數2家，與上年底相同，為非金屬礦物製品製造業。

三、自來水供水普及率（詳表 5—3）

民國113年底本區供水區域人口數4,172人，較上年底減少77人(-1.81%)；供水普及率為9.86%，較上年底減少0.05個百分點。

四、路燈設備（詳表 5—4）

民國113年底本區路燈設備3,807盞，較上年增加1,834盞(92.95%)。

本區路燈設備鈉光燈2,756盞(占72.39%)，LED燈316盞(占8.30%)，其他路燈735盞(占19.31%)(如圖11)。

圖11 和平區113年底路燈設備

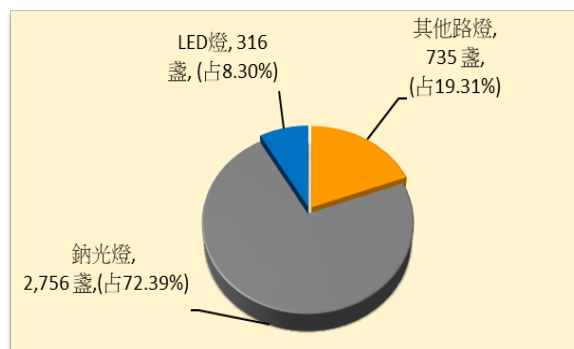

資料來源：本府建設局。

陸、財政收支

預算為財政收支之依據，亦為施政計畫的數字方案，決算為財政收支之結果，及為施政結果之表徵，以下就113年度本區歲入歲出預決算簡要敘述。

一、歲入（詳表 6—1）

（一）本區歲入預算

113年度歲入預算總額為4億4,743.5萬元，以歲入來源別分：補助及協助收入3億8,296.3萬元(占85.59%)，捐獻及贈與收入4,778.7萬元(占10.68%)，財產收入514.0萬元(占1.15%)，規費收入190.3萬元(占0.43%)，罰款及賠償收入83.1萬元(占0.19%)，其他收入881.1萬元(占1.97%)。

（二）本區歲入決算

113年度歲入決算審定數總額為4億3,683.3萬元，以歲入來源別分：補助及協助收入3億7,567.6萬元(占86.00%)，捐獻及贈與收入4,608.3萬元(占10.55%)，財產收入521.5萬元(占1.19%)，規費收入149.6萬元(占0.34%)，罰款及賠償收入42.9萬元(占0.10%)，其他收入793.3萬元(占1.82%)(如圖12)。

圖12 和平區113年度歲入決算審定數

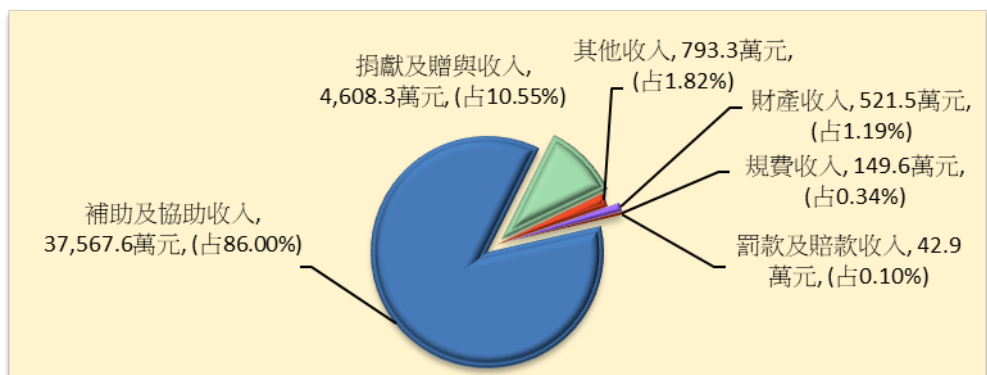

資料來源：本所主計室。

二、歲出（詳表 6—2）

（一）本區歲出預算

民國113年度歲出預算數為5億1,966.6萬元，經常門合計為3億1,072.2萬元，資本門合計為2億894.4萬元。

以主管別分(經資門併計)：區公所主管4億370.6萬元(占77.69%)，清潔隊主管6,315.7萬元(占12.15%)，區民代表會主管2,366.7萬元(占4.55%)，區立幼兒園主管2,295.3萬元(占4.42%)，圖書館主管618.3萬元(占1.19%)。

（二）本區歲出決算

民國113年度歲出決算審定數為4億7,052.5萬元，經常門合計為2億7,075.7萬元，資本門合計為1億9,976.8萬元。

以主管別分(經資門併計)：區公所主管3億6,184.6萬元(占76.90%)，清潔隊主管6,218.0萬元(占13.22%)，區立幼兒園主管2,212.3萬元(占4.70%)，區民代表會主管1,970.3萬元(4.19%)，圖書館主管467.1萬元(占0.99%)(如圖13)。

圖 13 和平區113年度歲出決算審定數

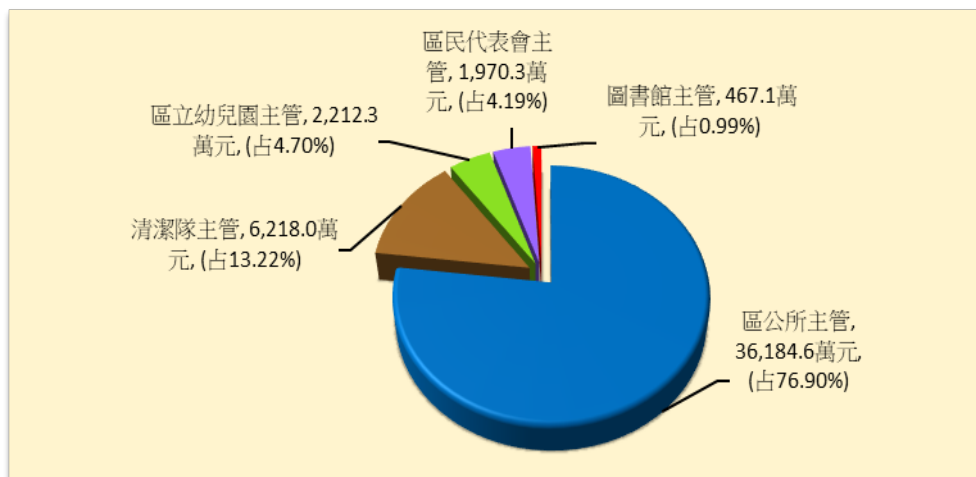

資料來源：本所主計室。

柒、教育文化

教育是立國的根本，更是提高國民素質、培養人力資源的主要途徑，基於教育之良窳關係著國家盛衰，故教育部門無不致力於教育措施之日益改進，以提高教育水準，並注重質與量的均衡發展。

一、本區境內各級學校數（詳表 7—1）

本區113學年度學校共有18所，國中2所，國小8所，幼兒園8所。

二、境內國民中學概況（詳表 7—2）

本區113學年度專設國民中學2所，班級數共12班，與上學年度相同。

教師人數共39人，與上學年度相同。依性別分：女性24人(占61.54%)，男性15人(占38.46%)。

學生人數共78人，較上學年度減少8人(-9.30%)。依性別分：男生41人(占52.56%)，女生37人(占47.44%)(如圖14)。

圖14 和平區近年國中學生數

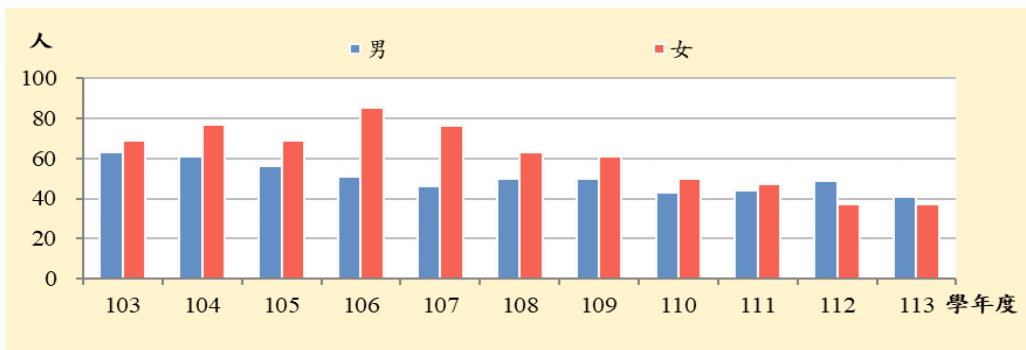

資料來源：教育部統計處。

三、境內國民小學概況（詳表 7—3）

本區113學年度專設國民小學8所，班級數共58班，與上學年度相同。

教師人數共123人，較上學年度增加2人(1.65%)。按性別分：女性71人(占57.72%)，男性52人(占42.28%)。

學生人數共390人，較上學年度增加13人(3.45%)。按性別分：男生214人(占54.87%)，女生176人(占45.13%)(如圖15)。

圖15 和平區近年國小學生數

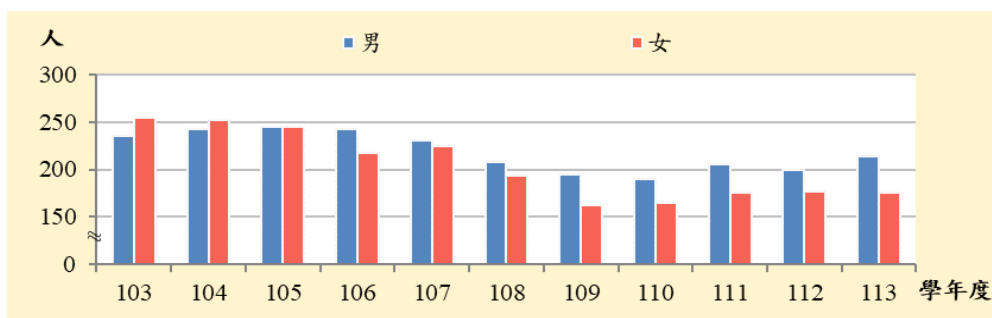

資料來源：教育部統計處。

四、境內國民中學原住民學生數（詳表 7—4）

113學年度本區境內國民中學原住民學生數43人，較上學年度減少15人(-25.86%)。

以性別分：國民中學原住民學生中男性20人(占46.51%)，女性23人(占53.49%)。

五、境內國民中學新住民子女學生數（詳表 7—5）

113學年度本區境內國民中學新住民子女學生數7人，較上學年度減少3人(-30.00%)。

以性別分：國民中學新住民子女學生中男性4人(占57.14%)，女性3人(占42.86%)(如圖16)。

圖16 和平區近年國中新住民子女學生數

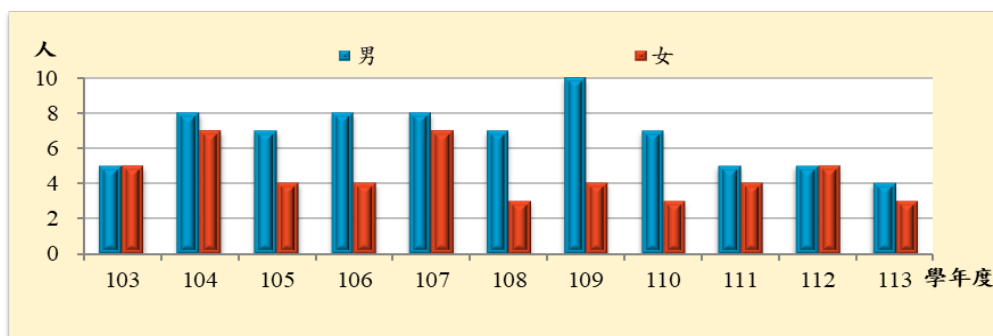

資料來源：教育部統計處。

六、境內國民小學原住民學生數（詳表 7—6）

113學年度本區境內國民小學原住民學生數229人，較上學年度增加26人(12.81%)。

以性別分：國民小學原住民學生男性120人(占52.40%)，女性109人(占47.60%)(如圖17)。

圖17 和平區近年國小原住民學生數

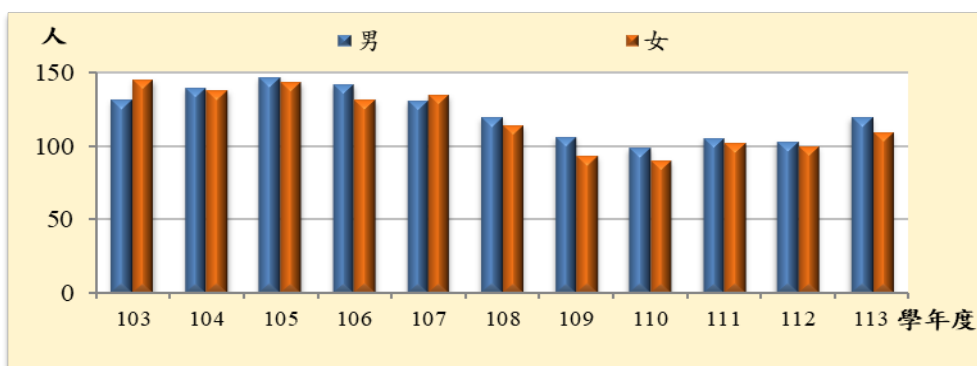

資料來源：教育部統計處。

七、境內國民小學新住民子女學生數（詳表 7—7）

113學年度本區境內國民小學新住民子女學生數40人，較上學年度減少1人(-2.44%)。

以性別分：國民小學新住民子女學生男性24人(占60.00%)，女性16人(占40.00%)(如圖18)。

圖18 和平區近年國小新住民子女學生數

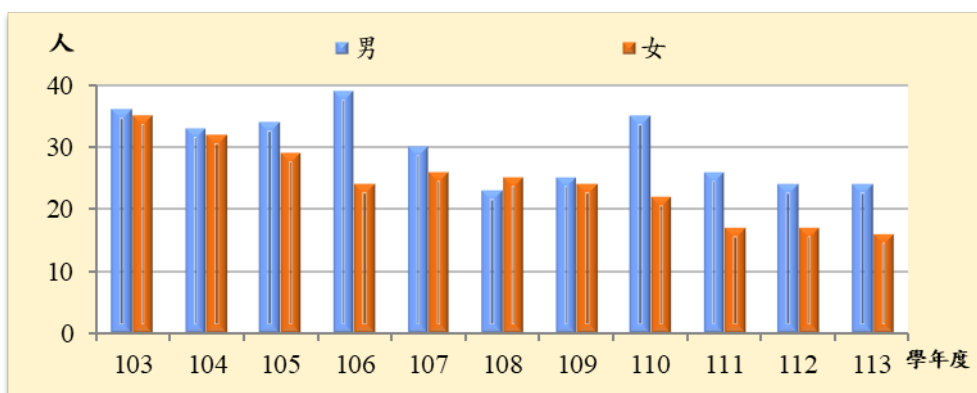

資料來源：教育部統計處。

捌、醫療保健

一、醫療機構及其他醫事機構開(執)業醫事人員數(詳表 8—1)

本區民國112年底醫療機構及其他醫事機構開(執)業醫事人員數共有55人，較上年底增加1人(1.85%)。

依工作性質分：以護理師及護士34人(占61.82%)最多，西醫師、中醫師、牙醫師共12人(占21.82%)次之，藥師及藥劑生共7人(占12.73%)再次之，其他醫事人員共2人(占3.64%)。

二、醫療機構各類病床數(詳表 8—2)

本區民國112年底醫療院所各類病床數共8床，較上年底增加4床(100.00%)。

三、藥商家數(詳表 8—3)

本區113年底藥商家數共有13家，與上年底相同。

醫療器材商9家(占69.23%)最多，藥局與西藥商均為2家(各占15.38%)(如圖19)。

圖 19 和平區 113 年底藥商家數情形

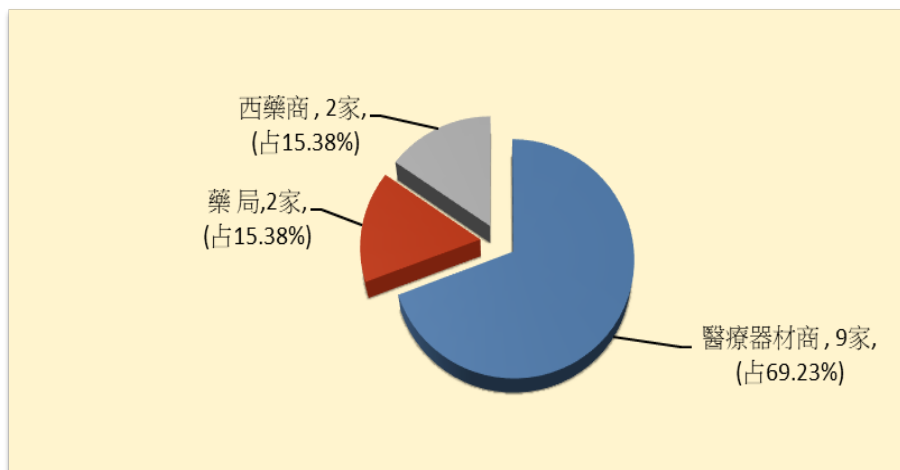

資料來源：衛生福利部。

備註：因四捨五入致細項加總不為 100%。

玖、社會福利

一、低收入戶（詳表 9—1）

本區113年底低收入戶戶數總計224戶，較上年底減少7戶(-3.03%)，低收入戶戶數占本區總戶數4.73%；低收入戶人數499人，較上年底減少26人(-4.95%)，低收入戶人數占本區總人數4.68%(如圖20)。

圖 20 和平區近年低收入戶戶數與人口數

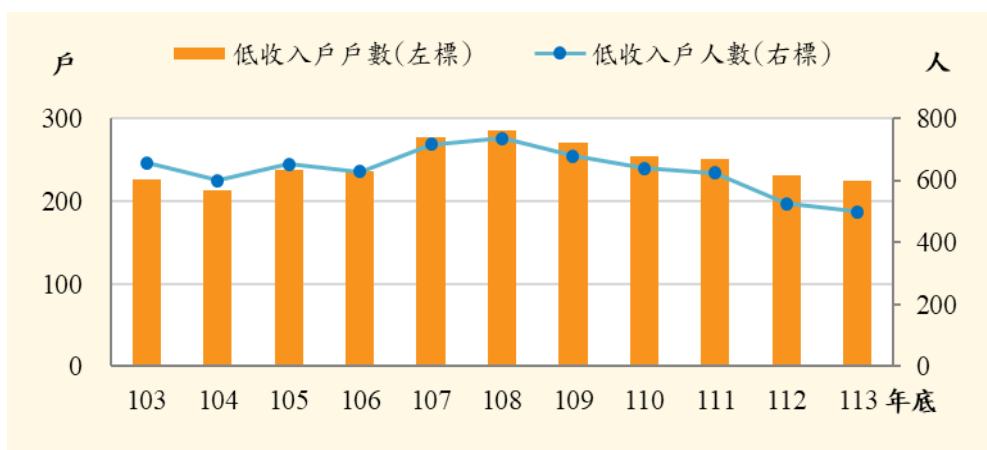

資料來源：本府社會局。

二、身心障礙人口數（詳表 9—2）

民國113年底身心障礙者人數666人，較上年底減少16人(-2.35%)，身心障礙者人數占本區總人口數6.25%。

三、獨居老人人數（詳表 9—3）

民國113年底本區獨居老人(含具原住民身分)人數合計104人，以性別分：男性47人(占45.19%)，女性57人(占54.81%)。

以類型分：中(低)收入戶身分獨居老人28人(占26.92%)，一般老人身分獨居老人76人(占73.08%)。

四、特殊境遇家庭扶助服務概況（詳表 9—4）

民國113年申請特殊境遇家庭扶助服務總計94人次，較上年增加26人次(38.24%)。申請項目以子女生活津貼70人次(占74.47%)為最大宗，其次為緊急生活扶助24人次(占25.53%)。

申請特殊境遇家庭扶助服務補助金額總計56.5萬元，較上年增加28.1萬元(98.94%)。補助項目以緊急生活扶助37.2萬元(占65.84%)為最大宗，其次為子女生活津貼19.2萬元(占33.98%)。

五、特殊境遇家庭概況（詳表 9—5）

民國113年本區特殊境遇家庭戶數21戶，較上年增加6戶(40.00%)。扶養子女、孫子女人數25人，與上年相同。

按家長(申請人)婚姻狀況分：未婚者2人(占9.52%)，有偶者4人(占19.05%)，離婚者4人(占19.05%)，喪偶者11人(占52.38%)(如圖21)。

圖 21 和平區 113 年特殊境遇家庭—依家長(申請人)婚姻狀況

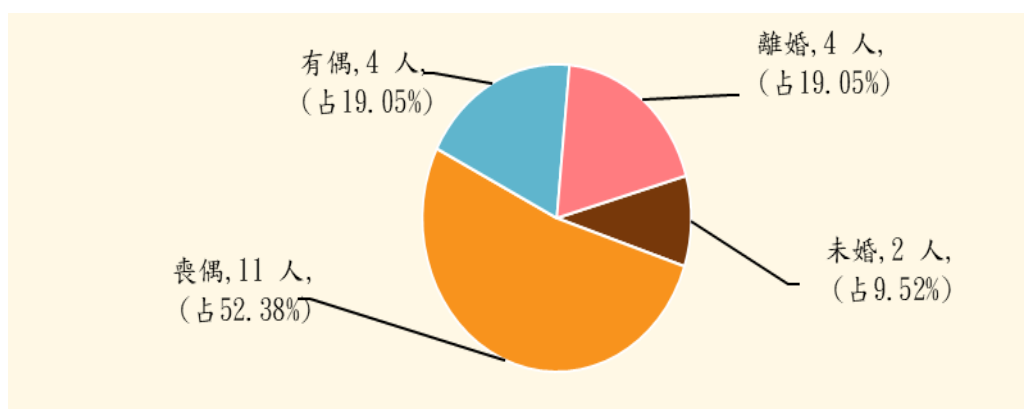

資料來源：本所民政課。

六、急難救助概況（詳表 9—6）

113年度本區辦理急難救助，申請民眾(含原住民身份)及榮民人數總計14人，以性別分：男性6人(占42.86%)，女性8人(占57.14%)。

七、遭受災害救助情形（詳表 9—7）

民國113年本區受災次數1次，與上年相同；救助金額10.0萬元，較上年增加8.0萬元(400.00%)。

拾、政府服務

一、調解業務

本區設有調解委員會，為本區居民服務，諸如交通事故及其他告訴乃論之刑事案件等調解紛爭。

(一)調解案件（詳表 10—2）

民國113年本區調解結案件數總計14件，較上年減少10件(-41.67%)。成立件數13件，成立比率92.86%，較上年減少5件(-27.78%)；不成立件數1件，不成立比率7.14%(如圖22)。

圖22 和平區近年調解案件成立件數與比率

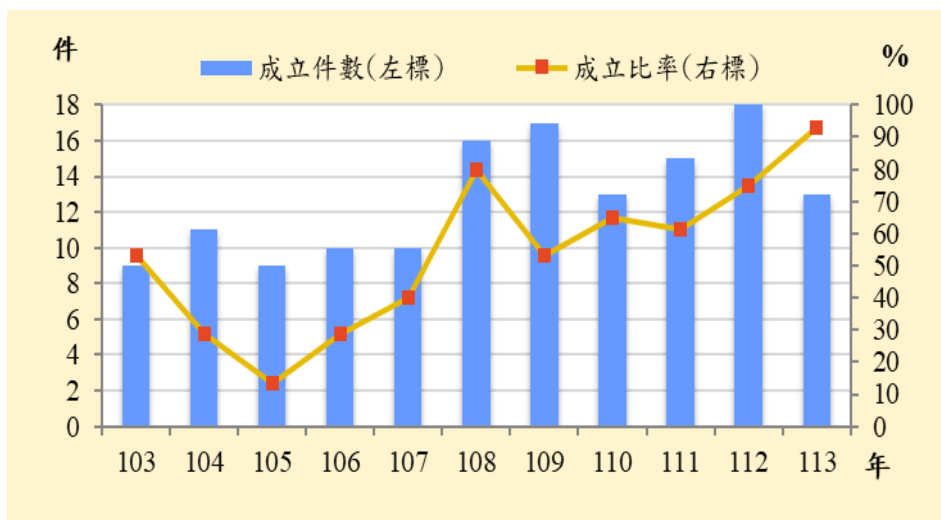

資料來源：本所民政課。

民事調解結案件數8件，較上年減少7件(-46.67%)。成立件數8件，成立比率100.00%

刑事調解結案件數數6件，較上年減少3件(-33.33%)。成立件數5件，成立比率83.33%，不成立件數1件，不成立比率16.67%。民事結案件數8件，占調解結案總件數57.14%；刑事結案件數6件，占調解結案總件數42.86%。

(二)調解方式（詳表 10—1）

調解委員會調解時，應有調解委員三人以上出席。但經兩造當事人之同意，得由調解委員一人逕行調解。

- 1.委員集體開會調解結案件數總計14件，成立13件，成立比率92.86%。

(三)調解委員組成（詳表 10—3）

民國113年底本區調解委員會組織概況：委員總人數9人。

- 1.依性別分：男性6人(占66.67%)，女性3人(占33.33%)(如圖23)。

圖23 和平區113年底調解委員組成-按性別分

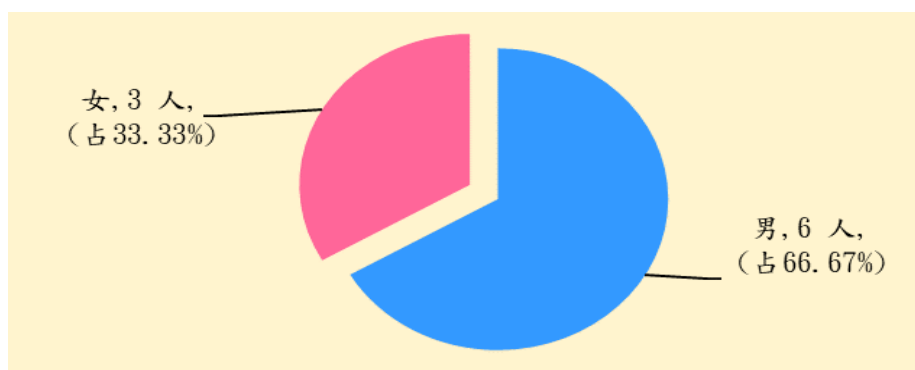

資料來源：本所民政課。

- 2.依年齡分：60歲以上6人(占66.67%)，50歲以上至未滿60歲3人(占33.33%)。
- 3.依教育程度分：大專以上3人(占33.33%)，高中(職)5人(占55.56%)，國中1人(占11.11%)。
- 4.依行業分：服務業及其他6人(占66.67%)，商業2人(占22.22%)，農、林、漁、牧業1人(占11.11%)。
- 5.依服務公職分：未曾任公職4人(占44.44%)，曾任公職5人(占55.56%)。
- 6.依委員年資分：未滿4年4人(占44.44%)，4年以上至未滿8年2人(占22.22%)，8年以上至未滿16年2人(占22.22%)，16年以上1人(占11.11%)(如圖24)。

圖 24 和平區 113 年底調解委員年資狀況

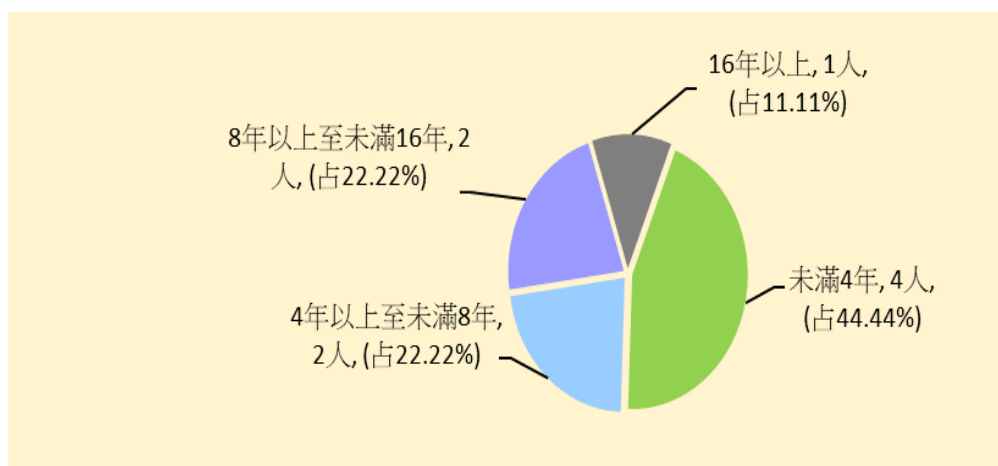

資料來源：本所民政課。

備註：因四捨五入致細項加總不為 100%。

二、推行社區發展工作概況（詳表10—4）

本區至民國113年底社區發展協會20個，參加社區發展協會會員數合計1,366人，社區活動中心13幢，社區發展工作項目包括辦理社區幹部訓練，社區觀摩、社區長壽俱樂部等。

民國113年度各項活動經費合計合計59.7萬元，其中由政府補助19.0萬元與社區自籌40.7萬元，用以推動社區和諧、發展社區各項活動(如圖25)。

圖 25 和平區近年度社區發展各項活動經費金額

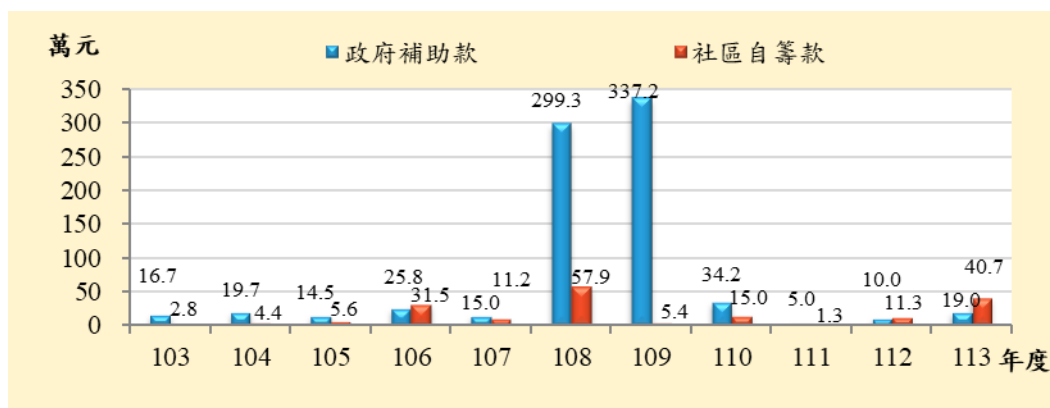

資料來源：本府社會局。

民國113年底本區社區照顧關懷據點3處。

民國113年度服務成果：福利服務或活動受益人次合計2,838人次。

三、民防團隊編組（詳表 10—5）

民國113年底團部幹部7人(占28.00%)，隊員18人(占72.00%)；疏散避難宣慰中隊幹部2人(占13.33%)，隊員13人(占86.67%)；民防分團幹部22人(占28.21%)，隊員56人(占71.79%) (如圖26)。

圖 26 和平區 113 年底民防團隊人數

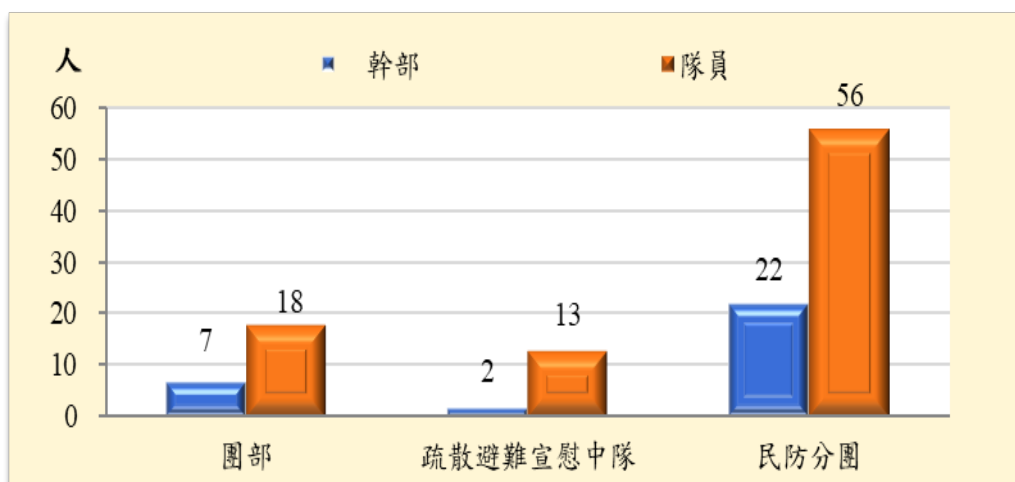

資料來源：本所民政課。

四、民防團隊年度訓練成果（詳表 10—6）

民國113年本區民防團隊常年訓練場次：團本部、疏散避難宣慰中隊、民防分團共同合辦2場。

團本部法定應到人數17人，實到17人，實到人數占法定應到人數比率100.00%；疏散避難宣慰中隊法定應到人數10人，實到10人，實到人數占法定應到人數比率100.00%；民防分團法定應到人數52人，實到46人，實到人數占法定應到人數比率88.46%。

表 1-1 已登記土地面積

單位：公頃

年底別	公私有別	總計	非都市土地		
			合計	甲種建築用地	乙種建築用地
End of Year	Owned By	Grand Total	Total	Type A Construction Land	Type B Construction Land
民國103年底	合計 Total	99,302.0772	49,980.2138	4.8573	19.6682
End of 2014	公有 Public	97,560.9031	48,304.5354	3.8029	14.4472
	私有 Private	1,643.9851	1,584.0740	0.9843	4.9140
	公私共有 Both	97.1890	91.6045	0.0701	0.3070
民國104年底	合計 Total	98,803.4583	79,756.9512	4.8573	19.6682
End of 2015	公有 Public	97,021.3900	78,037.2844	3.7436	14.2513
	私有 Private	1,685.5371	1,629.2109	1.0436	5.0579
	公私共有 Both	96.5313	90.4559	0.0701	0.3590
民國105年底	合計 Total	98,803.1343	79,758.9742	4.8573	19.6682
End of 2016	公有 Public	96,977.5567	77,997.8142	3.6996	14.3430
	私有 Private	1,724.9774	1,666.4558	1.1097	4.9662
	公私共有 Both	100.6002	94.7042	0.0480	0.3590
民國106年底	合計 Total	98,841.4191	79,809.7224	4.8573	19.6682
End of 2017	公有 Public	96,991.5394	78,027.2182	3.6996	14.2915
	私有 Private	1,749.6681	1,688.4315	1.1097	5.0177
	公私共有 Both	100.2116	94.0727	0.0480	0.3590
民國107年底	合計 Total	98,842.3820	80,874.6682	4.8573	19.6682
End of 2018	公有 Public	96,960.7174	79,067.6408	3.6996	14.2286
	私有 Private	1,780.3394	1,713.1689	1.1097	5.1746
	公私共有 Both	101.3252	93.8585	0.0480	0.2650

資料來源：東勢地政事務所。

Table 1-1 Area of Registered Land

Unit : Hectares

Non-Urban Land						
丙種建築用地	丁種建築用地	農牧用地	林業用地	養殖用地	鹽業用地	礦業用地
Type C Construction Land	Type D Construction Land	Farming and Pasturable Land	Forestry Land	Land for Fish Culture	Land for Salt Industry	Land for Mine Industry
22.4080	—	3,781.1143	21,810.4857	0.2398	—	—
17.7455	—	2,726.8633	21,649.1435	0.2398	—	—
4.3465	—	979.5585	145.7857	—	—	—
0.3160	—	74.6925	15.5565	—	—	—
22.4074	—	3,786.2463	21,807.2460	0.2398	—	—
17.6387	—	2,697.3743	21,636.8726	0.2398	—	—
4.5187	—	1,015.9491	154.1819	—	—	—
0.2500	—	72.9229	16.1915	—	—	—
22.4207	—	3,783.8428	21,806.2895	0.2398	—	2.6520
17.5980	—	2,669.5682	21,619.8233	0.2398	—	2.3675
4.6397	—	1,042.1747	165.1143	—	—	0.2845
0.1830	—	72.0999	21.3519	—	—	—
23.1130	—	3,788.4375	21,802.4095	0.2398	—	2.6520
18.2685	—	2,659.2064	21,607.5378	0.2398	—	2.3675
4.6615	—	1,055.2137	176.1215	—	—	0.2845
0.1830	—	74.0174	18.7502	—	—	—
23.6393	—	3,799.4448	22,012.5598	0.2398	—	2.6520
18.7258	—	2,646.7731	21,614.8358	0.2398	—	2.3675
4.7305	—	1,080.0420	377.6528	—	—	0.2845
0.1830	—	72.6297	20.0712	—	—	—

Source : Dongshih Land Office.

表 1-1 已登記土地面積（續1）

單位：公頃

年底別 End of Year	公私有別 Owned By	非都市土地				
		窯業用地 Land for Kiln Industry	交通用地 Land for Communication & Transportation	水利用地 Land for Irrigation & Drainage	遊憩用地 Land for Recreational use	古蹟保存用地 Land for Historical Preservation
民國103年底	合計 Total	—	210.9192	286.9084	166.5137	—
End of 2014	公有 Public	—	206.6082	286.8896	166.3719	—
	私有 Private	—	3.9856	0.0188	0.1418	—
	公私共有 Both	—	0.3254	—	—	—
民國104年底	合計 Total	—	210.9563	290.6335	166.5137	—
End of 2015	公有 Public	—	206.6453	290.6147	166.3719	—
	私有 Private	—	3.9856	0.0188	0.1418	—
	公私共有 Both	—	0.3254	—	—	—
民國105年底	合計 Total	—	210.9616	290.6335	166.5137	—
End of 2016	公有 Public	—	206.6453	290.6147	166.3719	—
	私有 Private	—	3.9909	0.0188	0.1418	—
	公私共有 Both	—	0.3254	—	—	—
民國106年底	合計 Total	—	211.0838	290.6335	166.5137	—
End of 2017	公有 Public	—	206.7493	290.6147	166.3719	—
	私有 Private	—	3.9564	0.0188	0.1418	—
	公私共有 Both	—	0.3781	—	—	—
民國107年底	合計 Total	—	209.5960	290.9571	166.5137	—
End of 2018	公有 Public	—	205.4746	290.9383	166.3719	—
	私有 Private	—	3.7968	0.0188	0.1418	—
	公私共有 Both	—	0.3246	—	—	—

資料來源：東勢地政事務所。

Table 1-1 Area of Registered Land (Cont.1)

Non-Urban Land						Unit : Hectares
生態保護 用地	國土保安用地	殯葬用地	特定目的事 業用地	暫未編定用 地	其他	都市土地
						Urban Land
Land for Ecological Conservation	Land for Protection & Conservation	Cemetery Land	Land for Sepcial Enterprise	Not-Specified Land	Others	
—	22,382.7416	13.7670	212.5015	569.9254	498.1637	49,321.8634
—	22,382.2826	13.7670	125.4665	219.0080	491.8993	49,256.3677
—	0.1220	—	87.0350	350.9174	6.2644	59.9112
—	0.3370	—	—	—	—	5.5845
—	22,382.2337	13.7670	212.5015	568.7269	30,270.9535	19,046.5072
—	22,381.7747	13.7670	125.4665	217.8348	30,264.6892	18,984.1056
—	0.1220	—	87.0350	350.8921	6.2644	56.3262
—	0.3370	—	—	—	—	6.0754
—	22,382.6963	13.7670	212.5348	570.9434	30,270.9536	19,044.1602
—	22,382.2308	13.7670	125.4998	220.3561	30,264.6892	18,979.7426
—	0.1285	—	87.0350	350.5873	6.2644	58.5216
—	0.3370	—	—	—	—	5.8960
—	22,430.3340	13.7670	212.2644	572.7951	30,270.9535	19,031.6967
—	22,429.8685	13.7670	125.2294	224.3171	30,264.6892	18,964.3212
—	0.1285	—	87.0350	348.4780	6.2644	61.2366
—	0.3370	—	—	—	—	6.1389
—	23,508.9180	13.7670	212.0624	338.8392	30,270.9535	17,967.7138
—	23,508.4525	13.7670	125.0274	192.0497	30,264.6892	17,893.0766
—	0.1285	—	87.0350	146.7895	6.2644	67.1705
—	0.3370	—	—	—	—	7.4667

Source : Dongshih Land Office.

表 1-1 已登記土地面積（續2）

單位：公頃

年底別	公私有別	總計	非都市土地		
			合計	甲種建築用地	乙種建築用地
End of Year	Owned By	Grand Total	Total	Type A Construction Land	Type B Construction Land
民國108年底	合計 Total	98,841.4050	91,616.6895	4.0415	22.3109
End of 2019	公有 Public	96,921.1968	89,765.8262	3.3771	15.6861
	私有 Private	1,826.3645	1,762.5252	0.6644	6.2307
	公私共有 Both	93.8437	88.3381	—	0.3941
民國109年底	合計 Total	98,841.2591	94,487.7038	4.0578	22.7291
End of 2020	公有 Public	96,795.9349	92,517.6720	3.3934	15.4664
	私有 Private	1,957.9304	1,888.7924	0.6644	6.8472
	公私共有 Both	87.3938	81.2394	—	0.4155
民國110年底	合計 Total	98,841.5054	95,901.6808	4.0578	22.7291
End of 2021	公有 Public	96,730.8632	93,868.9343	3.3934	15.3676
	私有 Private	2,019.9035	1,948.0331	0.6644	6.9674
	公私共有 Both	90.7387	84.7134	—	0.3941
民國111年底	合計 Total	98,840.8103	96,290.2965	4.0578	22.7291
End of 2022	公有 Public	96,679.4210	94,211.2206	3.3626	15.1980
	私有 Private	2,071.0135	1,995.4932	0.6952	7.1370
	公私共有 Both	90.3758	83.5827	—	0.3941
民國112年底	合計 Total	98,839.1730	98,446.1031	4.0578	22.7861
End of 2023	公有 Public	96,609.7755	96,302.4922	3.3626	15.0345
	私有 Private	2,134.5708	2,055.8279	0.6952	7.3045
	公私共有 Both	94.8267	87.7830	—	0.4471
民國113年底	合計 Total	98,832.8747	98,440.5445	4.0578	22.7727
End of 2024	公有 Public	96,524.7497	96,220.8169	3.3626	14.7951
	私有 Private	2,211.9687	2,130.4154	0.6952	7.5305
	公私共有 Both	96.1563	89.3122	—	0.4471

資料來源：東勢地政事務所。

Table 1-1 Area of Registered Land (Cont.2)

Unit : Hectares

Non-Urban Land						
丙種建築用地	丁種建築用地	農牧用地	林業用地	養殖用地	鹽業用地	礦業用地
Type C Construction Land	Type D Construction Land	Farming and Pasturable Land	Forestry Land	Land for Fish Culture	Land for Salt Industry	Land for Mine Industry
23.7580	—	3,816.4144	22,044.2089	0.2398	—	2.6520
18.8445	—	2,629.2888	21,636.7403	0.2398	—	2.3675
4.7305	—	1,116.6926	390.9149	—	—	0.2845
0.1830	—	70.4330	16.5537	—	—	—
23.7739	—	3,816.8073	22,095.3467	0.2398	—	2.6520
18.7219	—	2,562.9490	21,636.5780	0.2398	—	2.3675
4.8690	—	1,186.5867	446.0610	—	—	0.2845
0.1830	—	67.2716	12.7077	—	—	—
23.8281	—	3,823.4612	22,146.4657	0.2398	—	2.6520
18.7231	—	2,541.0841	21,661.4877	0.2398	—	2.3675
4.9220	—	1,213.5621	470.3714	—	—	0.2845
0.1830	—	68.8150	14.6066	—	—	—
24.0594	—	3,842.3926	22,149.2381	0.2268	—	2.6520
18.7759	—	2,525.7159	21,647.8065	0.2268	—	2.3675
5.1005	—	1,248.9924	486.8250	—	—	0.2845
0.1830	—	67.6843	14.6066	—	—	—
24.2749	—	3,846.7565	22,181.5939	0.2268	—	2.6520
18.8099	—	2,493.8406	21,651.5151	0.2268	—	2.3675
5.2820	—	1,283.4343	513.1222	—	—	0.2845
0.1830	—	69.4816	16.9566	—	—	—
24.6491	—	3,856.8172	22,268.3885	0.2242	—	2.6520
19.0430	—	2,471.0188	21,636.5341	0.2242	—	2.3675
5.4231	—	1,316.2773	613.3883	—	—	0.2845
0.1830	—	69.5211	18.4661	—	—	—

Source : Dongshih Land Office.

表 1-1 已登記土地面積（續3完）

單位：公頃

年底別	公私有別	非都市土地			
		窯業用地	交通用地	水利用地	遊憩用地
End of Year	Owned By	Land for Kiln Industry	Land for Communication & Transportation	Land for Irrigation & Drainage	Land for Recreational use
民國108年底	合計 Total	—	209.5727	290.9571	166.5137
End of 2019	公有 Public	—	205.2277	290.9383	166.3719
	私有 Private	—	3.9077	0.0188	0.1418
	公私共有 Both	—	0.4373	—	—
民國109年底	合計 Total	—	209.6258	290.9471	166.5137
End of 2020	公有 Public	—	204.9885	290.9283	166.3719
	私有 Private	—	4.3127	0.0188	0.1418
	公私共有 Both	—	0.3246	—	—
民國110年底	合計 Total	—	209.7513	290.9471	166.5137
End of 2021	公有 Public	—	203.8779	290.9283	166.3719
	私有 Private	—	5.4957	0.0188	0.1418
	公私共有 Both	—	0.3777	—	—
民國111年底	合計 Total	—	212.4413	301.2909	166.5137
End of 2022	公有 Public	—	206.4700	301.2721	166.3719
	私有 Private	—	5.5935	0.0188	0.1418
	公私共有 Both	—	0.3777	—	—
民國112年底	合計 Total	—	234.3474	301.2909	166.5137
End of 2023	公有 Public	—	228.0293	301.2721	166.3719
	私有 Private	—	5.9403	0.0188	0.1418
	公私共有 Both	—	0.3777	—	—
民國113年底	合計 Total	—	234.3502	301.4778	166.5137
End of 2024	公有 Public	—	227.6049	301.4590	166.3719
	私有 Private	—	6.0503	0.0188	0.1418
	公私共有 Both	—	0.6949	—	—

資料來源：東勢地政事務所。

Table 1-1 Area of Registered Land (Cont.3 End)

Non-Urban Land							Unit : Hectares
古蹟保存 用地	生態保護 用地	國土保安用地	殯葬用地	特定目的事 業用地	暫未編定 用地	其他	都市土地
Land for Historical Preservation	Land for Ecological Conservation	Land for Protection & Conservation	Cemetery Land	Land for Sepcial Enterprise	Not-Specified Land	Others	Urban Land
—	—	23,638.4052	13.7670	212.0624	334.0334	40,837.7524	7,224.7155
—	—	23,637.9397	13.7670	125.0274	188.5220	40,831.4881	7,155.3706
—	—	0.1285	—	87.0350	145.5114	6.2644	63.8393
—	—	0.3370	—	—	—	—	5.5056
—	—	26,441.5427	13.7670	212.1672	349.7812	40,837.7524	4,353.5552
—	—	26,441.0772	13.7670	125.0309	204.3041	40,831.4881	4,278.2628
—	—	0.1285	—	87.1363	145.4771	6.2644	69.1380
—	—	0.3370	—	—	—	—	6.1544
—	—	27,805.6826	13.7670	212.0149	346.7691	40,832.8013	2,939.8246
—	—	27,797.5515	13.7670	125.0280	202.7215	40,826.0250	2,861.9289
—	—	7.7940	—	86.9869	144.0476	6.7764	71.8704
—	—	0.3370	—	—	—	—	6.0253
—	—	28,184.5932	13.7670	214.9242	347.7320	40,803.6785	2,550.5138
—	—	28,176.1966	13.7670	127.9373	202.8444	40,802.9082	2,468.2004
—	—	8.0595	—	86.9869	144.8876	0.7704	75.5203
—	—	0.3370	—	—	—	—	6.7931
—	—	28,400.5119	13.7864	215.2617	338.4916	42,693.5516	393.0699
—	—	28,391.9759	13.7864	128.2748	195.5406	42,692.0842	307.2833
—	—	8.1989	—	86.9869	142.9510	1.4674	78.7429
—	—	0.3370	—	—	—	—	7.0437
—	—	28,440.9811	13.7864	215.6008	194.7214	42,693.5516	392.3302
—	—	28,431.1568	13.7864	128.5791	112.4293	42,692.0842	303.9328
—	—	9.8243	—	87.0217	82.2921	1.4674	81.5533
—	—	—	—	—	—	—	6.8441

Source : Dongshih Land Office.

表 1-2 土地徵收面積

單位：公頃

年別		總計	國防設備	交通事業	公用事業
Year		Grand Total	Defence	Transportation	Public Utilities
民國103年	2014	—	—	—	—
民國104年	2015	—	—	—	—
民國105年	2016	—	—	—	—
民國106年	2017	—	—	—	—
民國107年	2018	—	—	—	—
民國108年	2019	—	—	—	—
民國109年	2020	0.0343	—	—	—
民國110年	2021	—	—	—	—
民國111年	2022	—	—	—	—
民國112年	2023	—	—	—	—
民國113年	2024	—	—	—	—

資料來源：東勢地政事務所。

Table 1-2 Area of Land Purchased by Government

Unit : Hectares

水利事業 Water Cons.	公共衛生及 環境保護 Public Health and Environmental Protection	教育學術及文 化事業 Education and Culture	政府機關及 公共建築 Public Building	國營事業 National Business	社會福利 事業 Social Welfare	其他 Others
—	—	—	—	—	—	—
—	—	—	—	—	—	—
—	—	—	—	—	—	—
—	—	—	—	—	—	—
—	—	—	—	—	—	—
—	—	—	—	—	—	—
—	—	—	—	0.0343	—	—
—	—	—	—	—	—	—
—	—	—	—	—	—	—
—	—	—	—	—	—	—
—	—	—	—	—	—	—

Source : Dongshih Land Office.

表 1-3 實施耕地三七五減租成果

年底別		佃農戶數				地主戶數	
		(戶)				(戶)	
End of Year		Tenant Famer (Households)				Landowner (Households)	
民國103年底	End of 2014	—				—	
民國104年底	End of 2015	—				—	
民國105年底	End of 2016	—				—	
民國106年底	End of 2017	—				—	
民國107年底	End of 2018	—				—	
民國108年底	End of 2019	—				—	
民國109年底	End of 2020	—				—	

年底別		承租人人數(人) No. of Lessees (Persons)				土地筆數 (筆)	
		合計	男	女	非自然人		合計
		Total	Male	Female	Non-Natural Person		Land (Plots)
民國110年底	End of 2021	—	—	—	—	—	—
民國111年底	End of 2022	—	—	—	—	—	—
民國112年底	End of 2023	—	—	—	—	—	—
民國113年底	End of 2024	—	—	—	—	—	—

資料來源：本所農業課。

表 2-1 現住人口及性比例

年底別及里別 End of Year & Village	村里數(里) No. of Villages (Villages)	鄰數(鄰) No. of Neighborhoods (Neighborhoods)	戶數(戶) No. of Households (Households)
民國103年底 End of 2014	8	117	4,414
民國104年底 End of 2015	8	117	4,430
民國105年底 End of 2016	8	117	4,510
民國106年底 End of 2017	8	117	4,574
民國107年底 End of 2018	8	117	4,604
民國108年底 End of 2019	8	117	4,593
民國109年底 End of 2020	8	115	4,638
民國110年底 End of 2021	8	117	4,681
民國111年底 End of 2022	8	117	4,690
民國112年底 End of 2023	8	115	4,728

資料來源：東勢戶政事務所和平辦事處。

Table 2-1 Population and Sex Ratio

現住戶口 Households			戶量(人／戶) Mean Size of Households (Persons/Households)	性比例 (男／百女) Sex Ratio (Male/Female x100)
人口數 (人) No. of Population (Persons)				
合計 Total	男 Male	女 Female		
10,825	5,808	5,017	2.45	115.77
10,726	5,753	4,973	2.42	115.68
10,795	5,815	4,980	2.39	116.77
10,949	5,887	5,062	2.39	116.30
11,015	5,897	5,118	2.39	115.22
10,902	5,861	5,041	2.37	116.27
10,809	5,794	5,015	2.33	115.53
10,870	5,815	5,055	2.32	115.03
10,919	5,802	5,117	2.33	113.39
10,794	5,744	5,050	2.28	113.74

Source : Dongshi Household Registration Office in Taichung City.

表 2-1 現住人口及性比例（續完）

年底別及里別 End of Year & Village	村里數(里) No. of Villages (Villages)	鄰數(鄰) No. of Neighborhoods (Neighborhoods)	戶數(戶) No. of Households (Households)
民國113年底 End of 2024	8	115	4,738
中坑里	1	10	246
天輪里	1	8	243
平等里	1	15	411
自由里	1	11	515
南勢里	1	14	952
梨山里	1	34	1,054
博愛里	1	15	801
達觀里	1	8	516

資料來源：東勢戶政事務所和平辦事處。

Table 2-1 Population and Sex Ratio (Cont.End)

現住戶口 Households			戶量(人／戶) Mean Size of Households (Persons/Households)	性比例 (男／百女) Sex Ratio (Male/Female x100)
人口數 (人) No. of Population (Persons)				
合計 Total	男 Male	女 Female		
10,656	5,674	4,982	2.25	113.89
478	254	224	1.94	113.39
464	247	217	1.91	113.82
1,003	554	449	2.44	123.39
1,240	685	555	2.41	123.42
2,119	1,102	1,017	2.23	108.36
2,192	1,180	1,012	2.08	116.60
1,826	941	885	2.28	106.33
1,334	711	623	2.59	114.13

Source : Dongshi Household Registration Office in Taichung City.

表 2-2 戶籍動態登記

單位：人、對、‰

年別及里別 Year & Village	遷入來源別					
	合計	自外國	自他省市(市)			
			新北市	臺北市	桃園市	臺南市
	Total	From Foreign Countries	New Taipei City	Taipei City	Taoyuan City	Tainan City
民國103年 2014	755	7	22	17	—	8
民國104年 2015	414	4	22	9	12	15
民國105年 2016	533	7	28	12	17	4
民國106年 2017	602	2	31	18	20	—
民國107年 2018	686	2	35	13	27	13
民國108年 2019	438	10	14	16	15	3
民國109年 2020	463	10	15	9	14	13
民國110年 2021	549	11	21	13	14	17
民國111年 2022	616	27	25	23	24	3
民國112年 2023	447	37	21	14	20	8
民國113年 2024	427	18	19	9	18	2
中坑里	20	—	3	—	3	—
天輪里	26	2	5	—	—	—
平等里	36	1	3	1	4	—
自由里	45	1	1	2	—	—
南勢里	70	3	—	3	3	—
梨山里	88	3	5	2	5	2
博愛里	86	4	1	1	3	—
達觀里	56	4	1	—	—	—

資料來源：東勢戶政事務所和平辦事處。

Table 2-2 Immigrants and Emigrants

Unit : Persons ; Couples ; ‰

Immigrants by Sources							
From Other Provinces(Cities)				自本省他縣 (市)	自本市他區	初設戶籍	其他
高雄市 Kaohsiung City	臺灣省 Taiwan Province	福建省 Fuchien Province	其他省市 Other Provinces or Cities	From Other County & City of Taiwan Province	From Other Township, City& District	First Reg.	Others
10	207	1	—	—	477	6	—
5	126	2	—	—	211	8	—
13	162	4	—	—	280	6	—
15	198	1	—	—	312	5	—
14	196	5	—	—	371	10	—
5	111	1	—	—	261	2	—
11	112	—	—	—	274	5	—
18	145	1	—	—	308	1	—
10	161	—	—	—	337	6	—
11	103	4	—	—	222	7	—
10	122	1	—	—	225	3	—
—	4	—	—	—	10	—	—
—	1	—	—	—	17	1	—
2	10	—	—	—	15	—	—
—	17	—	—	—	24	—	—
—	14	—	—	—	45	2	—
3	29	—	—	—	39	—	—
—	29	1	—	—	47	—	—
5	18	—	—	—	28	—	—

Source : Dongshi Household Registration Office in Taichung City.

表 2-2 戶籍動態登記（續1）

單位：人、對、‰

年別及里別 Year & Village	遷出目的別					
	合計	往外國	往他省(市)			
			新北市	臺北市	桃園市	臺南市
	Total	To Foreign Countries	New Taipei City	Taipei City	Taoyuan City	Tainan City
民國103年 2014	461	3	12	10	—	8
民國104年 2015	491	15	32	15	31	8
民國105年 2016	433	8	24	14	32	11
民國106年 2017	425	4	26	10	27	3
民國107年 2018	583	11	30	17	22	5
民國108年 2019	514	11	27	14	26	8
民國109年 2020	495	13	26	10	19	17
民國110年 2021	469	45	10	6	20	9
民國111年 2022	484	46	20	13	17	7
民國112年 2023	509	9	15	17	18	6
民國113年 2024	516	5	13	8	30	12
中坑里	30	—	1	—	2	—
天輪里	25	—	1	—	5	—
平等里	90	—	2	3	9	3
自由里	49	1	1	—	2	1
南勢里	82	—	3	1	2	2
梨山里	103	2	3	—	1	5
博愛里	87	1	—	3	4	—
達觀里	50	1	2	1	5	1

資料來源：東勢戶政事務所和平辦事處。

Table 2-2 Immigrants and Emigrants (Cont.1)

Unit : Persons ; Couples ; ‰

Emigrants by destinations							
To Other Provinces(Cities)				往本省他縣 (市)	往本市他區	廢止戶籍	其他
高雄市 Kaohsiung City	臺灣省 Taiwan Province	福建省 Fuchien Province	其他省市 Other Provinces or Cities	To Other County & City of Taiwan Province	To Other Township, City& District	Deleted Reg.	Others
11	146	8	—	—	263	—	—
5	121	4	—	—	259	—	1
8	113	3	—	—	220	—	—
11	109	—	—	—	234	—	1
5	153	3	—	—	337	—	—
14	118	3	—	—	293	—	—
11	109	3	—	—	287	—	—
6	117	1	—	—	255	—	—
16	111	2	—	—	252	—	—
17	128	3	—	—	296	—	—
20	130	3	—	—	295	—	—
—	6	—	—	—	21	—	—
1	3	—	—	—	15	—	—
4	19	—	—	—	50	—	—
—	14	1	—	—	29	—	—
3	14	2	—	—	55	—	—
4	35	—	—	—	53	—	—
8	26	—	—	—	45	—	—
—	13	—	—	—	27	—	—

Source : Dongshi Household Registration Office in Taichung City.

表 2-2 戶籍動態登記（續2）

單位：人、對、‰

年別及里別 Year & Village	同一區內之住址變更人數 Change Residence		出生人數 No. of Birth			粗出生率 (‰) Crude Birth Rate
			合計	男	女	
	遷入 Immigrants	遷出 Emigrants	Total	Male	Female	
民國103年 2014	67	67	82	45	37	7.66
民國104年 2015	158	158	97	52	45	9.00
民國105年 2016	161	161	88	54	34	8.18
民國106年 2017	168	168	92	41	51	8.46
民國107年 2018	185	185	80	39	41	7.28
民國108年 2019	136	136	93	58	35	8.49
民國109年 2020	187	187	56	25	31	5.16
民國110年 2021	215	215	84	46	38	7.75
民國111年 2022	131	131	70	29	41	6.43
民國112年 2023	189	189	80	42	38	7.37

資料來源：東勢戶政事務所和平辦事處。

Table 2-2 Immigrants and Emigrants (Cont.2)

Unit : Persons ; Couples ; ‰

死亡人數 No. of Death			粗死亡率 (‰)	結 婚 Married		離婚/終止結婚 Divorced/Terminated Marriages	
合計	男	女		對數 (對)	粗結婚率 (‰)	對數 (對)	粗離婚率 (‰)
Total	Male	Female	Crude Death Rate	Couples	Crude Marriage Rate	Couples	Crude Divorce Rate
140	86	54	13.08	60	5.60	22	2.05
119	78	41	11.04	59	5.48	29	2.69
119	70	49	11.06	52	4.83	40	3.72
115	73	42	10.58	60	5.52	34	3.13
117	76	41	10.65	68	6.19	23	2.09
130	82	48	11.86	52	4.75	28	2.56
117	68	49	10.78	48	4.42	21	1.93
103	67	36	9.50	59	5.44	28	2.58
153	99	54	14.04	65	5.97	35	3.21
143	81	62	13.17	59	5.43	34	3.13

Source : Dongshi Household Registration Office in Taichung City.

表 2-2 戶籍動態登記（續3完）

單位：人、對、‰

年別及里別 Year & Village	同一區內之住址變更人數 Change Residence		出生人數 No. of Birth			粗出生率 (‰) Crude Birth Rate
			合計	男	女	
	遷入 Immigrants	遷出 Emigrants				
民國113年 2024	156	156	71	33	38	6.62
中坑里	4	4	5	4	1	10.36
天輪里	3	2	—	—	—	—
平等里	20	22	5	1	4	4.84
自由里	13	14	12	3	9	9.64
南勢里	45	38	15	9	6	7.06
梨山里	28	31	14	8	6	6.34
博愛里	33	38	7	3	4	3.81
達觀里	10	7	13	5	8	9.77

資料來源：東勢戶政事務所和平辦事處。

Table 2-2 Immigrants and Emigrants (Cont.3 End)

Unit : Persons ; Couples ; ‰

死亡人數 No. of Death			粗死亡率 (‰)	結 婚 Married		離婚/終止結婚 Divorced/Terminated Marriages	
合計	男	女		對數 (對)	粗結婚率 (‰)	對數 (對)	粗離婚率 (‰)
Total	Male	Female	Crude Death Rate	Couples	Crude Marriage Rate	Couples	Crude Divorce Rate

120 68 52 11.19 69 6.43 29 2.70

4 2 2 8.29 5 10.36 — —

5 4 1 10.74 3 6.44 — —

7 5 2 6.78 3 2.91 4 3.88

16 10 6 12.86 10 8.04 1 0.80

22 10 12 10.35 13 6.12 5 2.35

29 18 11 13.13 9 4.08 7 3.17

23 9 14 12.52 17 9.25 7 3.81

14 10 4 10.53 9 6.77 5 3.76

Source : Dongshi Household Registration Office in Taichung City.

表 2-3 現住人口之年齡分配

單位：人

年底別及里別			合計	0～4歲	5～9歲	10～14歲	15～19歲
End of Year & Village			Total	0～4 Years	5～9 Years	10～14 Years	15～19 Years
民國 103 年底 End of 2014	計	Total	10,825	424	412	462	666
	男	Male	5,808	224	209	225	332
	女	Female	5,017	200	203	237	334
民國 104 年底 End of 2015	計	Total	10,726	437	385	427	646
	男	Male	5,753	238	196	204	336
	女	Female	4,973	199	189	223	310
民國 105 年底 End of 2016	計	Total	10,795	445	390	425	589
	男	Male	5,815	248	207	206	296
	女	Female	4,980	197	183	219	293
民國 106 年底 End of 2017	計	Total	10,949	447	400	436	544
	男	Male	5,887	242	208	216	272
	女	Female	5,062	205	192	220	272
民國 107 年底 End of 2018	計	Total	11,015	450	349	437	531
	男	Male	5,897	236	187	222	263
	女	Female	5,118	214	162	215	268
民國 108 年底 End of 2019	計	Total	10,902	446	350	399	531
	男	Male	5,861	238	193	202	256
	女	Female	5,041	208	157	197	275
民國 109 年底 End of 2020	計	Total	10,809	403	340	385	505
	男	Male	5,794	206	182	198	236
	女	Female	5,015	197	158	187	269
民國 110 年底 End of 2021	計	Total	10,870	383	356	370	495
	男	Male	5,815	191	197	198	235
	女	Female	5,055	192	159	172	260
民國 111 年底 End of 2022	計	Total	10,919	365	357	358	519
	男	Male	5,802	184	189	189	252
	女	Female	5,117	181	168	169	267
民國 112 年底 End of 2023	計	Total	10,794	366	319	340	508
	男	Male	5,744	187	159	185	264
	女	Female	5,050	179	160	155	244

資料來源：東勢戶政事務所和平辦事處。

Table 2-3 Population by Age

Unit : Persons

20～24歲	25～29歲	30～34歲	35～39歲	40～44歲	45～49歲
20～24 Years	25～29 Years	30～34 Years	35～39 Years	40～44 Years	45～49 Years
727	621	732	726	837	971
391	308	404	420	494	552
336	313	328	306	343	419
735	623	720	705	762	944
384	318	390	412	444	544
351	305	330	293	318	400
747	651	682	716	773	900
399	339	359	415	445	523
348	312	323	301	328	377
760	682	690	728	744	895
405	358	356	419	417	537
355	324	334	309	327	358
772	705	647	744	739	872
391	378	337	427	415	527
381	327	310	317	324	345
714	722	616	733	747	826
366	406	315	415	425	490
348	316	301	318	322	336
684	728	612	711	745	781
359	393	328	393	437	457
325	335	284	318	308	324
642	772	625	688	734	800
329	424	337	373	425	454
313	348	288	315	309	346
622	771	624	670	745	780
306	422	347	355	414	432
316	349	277	315	331	348
606	742	636	612	718	772
286	393	368	319	404	423
320	349	268	293	314	349

Source : Dongshi Household Registration Office in Taichung City.

表 2-3 現住人口之年齡分配（續1）

單位：人

年底別及里別		50～54歲	55～59歲	60～64歲	65～69歲	70～74歲
End of Year & Village		50～54 Years	55～59Years	60～64Years	65～69 Years	70～74 Years
民國 103 年底 End of 2014	計 Total	966	935	761	429	411
	男 Male	536	511	399	203	197
	女 Female	430	424	362	226	214
民國 104 年底 End of 2015	計 Total	985	958	779	489	367
	男 Male	554	508	411	243	179
	女 Female	431	450	368	246	188
民國 105 年底 End of 2016	計 Total	1,000	947	865	541	354
	男 Male	583	508	450	271	172
	女 Female	417	439	415	270	182
民國 106 年底 End of 2017	計 Total	1,004	980	883	609	345
	男 Male	571	535	481	305	153
	女 Female	433	445	402	304	192
民國 107 年底 End of 2018	計 Total	1,006	1,046	906	651	371
	男 Male	554	574	497	328	167
	女 Female	452	472	409	323	204
民國 108 年底 End of 2019	計 Total	1,000	1,010	907	728	383
	男 Male	558	563	490	381	177
	女 Female	442	447	417	347	206
民國 109 年底 End of 2020	計 Total	965	1,046	927	761	445
	男 Male	544	589	482	405	220
	女 Female	421	457	445	356	225
民國 110 年底 End of 2021	計 Total	941	1,041	910	827	507
	男 Male	529	594	482	435	249
	女 Female	412	447	428	392	258
民國 111 年底 End of 2022	計 Total	914	1,028	965	849	565
	男 Male	534	565	513	466	274
	女 Female	380	463	452	383	291
民國 112 年底 End of 2023	計 Total	885	1,010	1,018	850	601
	男 Male	520	546	556	462	308
	女 Female	365	464	462	388	293

資料來源：東勢戶政事務所和平辦事處。

Table 2-3 Population by Age (Cont.1)

Unit : Persons

75～79歲	80～84歲	85～89歲	90～94歲	95～99歲	100 歲以上
75～79 Years	80～84 Years	85～89 Years	90～94 Years	95～99 Years	100 Years and Over
304	231	152	45	11	2
149	119	93	32	8	2
155	112	59	13	3	—
321	229	156	47	9	2
147	108	95	35	5	2
174	121	61	12	4	—
330	220	154	56	9	1
160	97	88	42	6	1
170	123	66	14	3	—
359	217	156	60	9	1
178	104	88	36	6	—
181	113	68	24	3	1
351	215	149	64	8	2
168	107	77	37	5	—
183	108	72	27	3	2
346	229	127	75	11	2
164	115	57	41	9	—
182	114	70	34	2	2
309	243	134	73	12	—
151	108	58	41	7	—
158	135	76	32	5	—
289	265	137	67	21	—
131	128	59	32	13	—
158	137	78	35	8	—
293	275	135	59	22	3
124	132	66	28	8	2
169	143	69	31	14	1
322	263	143	52	28	3
136	121	70	22	13	2
186	142	73	30	15	1

Source : Dongshi Household Registration Office in Taichung City.

表 2-3 現住人口之年齡分配（續2）

單位：人

年底別及里別			合計	0～4歲	5～9歲	10～14歲	15～19歲
End of Year & Village			Total	0～4 Years	5～9 Years	10～14 Years	15～19 Years
民國 113 年底 End of 2024	計	Total	10,656	364	333	334	463
	男	Male	5,674	179	165	195	231
	女	Female	4,982	185	168	139	232
中坑里	計	Total	478	15	6	12	10
	男	Male	254	9	2	8	4
	女	Female	224	6	4	4	6
天輪里	計	Total	464	6	3	9	14
	男	Male	247	3	2	7	6
	女	Female	217	3	1	2	8
平等里	計	Total	1,003	42	32	29	44
	男	Male	554	17	13	16	19
	女	Female	449	25	19	13	25
自由里	計	Total	1,240	56	44	54	58
	男	Male	685	24	25	28	24
	女	Female	555	32	19	26	34
南勢里	計	Total	2,119	70	53	51	83
	男	Male	1,102	33	23	32	43
	女	Female	1,017	37	30	19	40
梨山里	計	Total	2,192	66	65	70	84
	男	Male	1,180	40	31	39	44
	女	Female	1,012	26	34	31	40
博愛里	計	Total	1,826	56	79	66	85
	男	Male	941	28	49	41	46
	女	Female	885	28	30	25	39
達觀里	計	Total	1,334	53	51	43	85
	男	Male	711	25	20	24	45
	女	Female	623	28	31	19	40

資料來源：東勢戶政事務所和平辦事處。

Table 2-3 Population by Age (Cont.2)

Unit : Persons

20～24歲	25～29歲	30～34歲	35～39歲	40～44歲	45～49歲
20～24 Years	25～29 Years	30～34 Years	35～39 Years	40～44 Years	45～49 Years
584	698	667	555	702	757
268	362	392	293	391	421
316	336	275	262	311	336
29	35	17	31	28	36
13	21	12	15	16	22
16	14	5	16	12	14
23	30	30	15	33	23
8	16	16	9	19	13
15	14	14	6	14	10
44	62	67	43	61	73
21	33	44	23	37	44
23	29	23	20	24	29
62	89	86	72	70	71
30	52	52	45	43	37
32	37	34	27	27	34
134	159	143	138	147	116
60	77	76	67	77	60
74	82	67	71	70	56
113	124	104	97	169	213
53	61	63	54	97	128
60	63	41	43	72	85
88	112	132	95	109	122
36	58	78	46	59	58
52	54	54	49	50	64
91	87	88	64	85	103
47	44	51	34	43	59
44	43	37	30	42	44

Source : Dongshi Household Registration Office in Taichung City.

表 2-3 現住人口之年齡分配（續3完）

單位：人

年底別及里別		50～54歲	55～59歲	60～64歲	65～69歲	70～74歲
End of Year & Village		50～54 Years	55～59Years	60～64Years	65～69 Years	70～74 Years
民國 113 年底 End of 2024	計 Total	837	1,005	986	868	669
	男 Male	489	554	534	471	351
	女 Female	348	451	452	397	318
中坑里	計 Total	28	50	47	54	35
	男 Male	14	28	19	33	18
	女 Female	14	22	28	21	17
天輪里	計 Total	46	55	56	30	31
	男 Male	29	38	25	13	20
	女 Female	17	17	31	17	11
平等里	計 Total	85	112	116	84	54
	男 Male	45	69	70	44	31
	女 Female	40	43	46	40	23
自由里	計 Total	75	129	105	106	70
	男 Male	45	75	59	60	42
	女 Female	30	54	46	46	28
南勢里	計 Total	150	192	204	183	127
	男 Male	93	101	119	104	67
	女 Female	57	91	85	79	60
梨山里	計 Total	234	188	176	170	147
	男 Male	144	96	100	84	66
	女 Female	90	92	76	86	81
博愛里	計 Total	128	168	175	144	127
	男 Male	70	93	83	77	54
	女 Female	58	75	92	67	73
達觀里	計 Total	91	111	107	97	78
	男 Male	49	54	59	56	53
	女 Female	42	57	48	41	25

資料來源：東勢戶政事務所和平辦事處。

Table 2-3 Population by Age (Cont.3 End)

Unit : Persons

75～79歲	80～84歲	85～89歲	90～94歲	95～99歲	100 歲以上
75～79 Years	80～84 Years	85～89 Years	90～94 Years	95～99 Years	100 Years and Over
329	266	158	54	24	3
143	120	81	21	12	1
186	146	77	33	12	2
19	14	8	3	1	—
10	5	3	1	1	—
9	9	5	2	—	—
25	18	11	5	—	1
9	7	5	2	—	—
16	11	6	3	—	1
24	15	14	2	—	—
10	8	9	1	—	—
14	7	5	1	—	—
35	26	20	9	3	—
13	17	10	4	—	—
22	9	10	5	3	—
64	54	33	13	4	1
29	22	13	3	2	1
35	32	20	10	2	—
70	51	32	12	7	—
28	21	19	6	6	—
42	30	13	6	1	—
61	44	23	7	5	—
31	16	12	3	3	—
30	28	11	4	2	—
31	44	17	3	4	1
13	24	10	1	—	—
18	20	7	2	4	1

Source : Dongshi Household Registration Office in Taichung City.

表 2-4 15歲以上現住人口之教育程度
—按年齡別分

單位：人

年底別及 年齡組別	性別	總 計	識字者				
			合 計	博士 Doctor		碩士 Master	
				畢業	肄業	畢業	肄業
End of Year & Range of Age	Sex	Grand Total	Total	Graduated	Ungraduated	Graduated	Ungraduated
民國103年底 End of 2014	計 Total	9,527	9,368	6	7	102	55
	男 Male	5,150	5,122	5	6	64	25
	女 Female	4,377	4,246	1	1	38	30
民國104年底 End of 2015	計 Total	9,477	9,330	4	9	111	56
	男 Male	5,115	5,090	3	6	71	28
	女 Female	4,362	4,240	1	3	40	28
民國105年底 End of 2016	計 Total	9,535	9,402	4	10	122	60
	男 Male	5,154	5,133	3	6	78	28
	女 Female	4,381	4,269	1	4	44	32
民國106年底 End of 2017	計 Total	9,666	9,539	5	11	130	65
	男 Male	5,221	5,202	4	6	87	23
	女 Female	4,445	4,337	1	5	43	42
民國107年底 End of 2018	計 Total	9,779	9,661	5	11	140	86
	男 Male	5,252	5,236	4	4	90	41
	女 Female	4,527	4,425	1	7	50	45
民國108年底 End of 2019	計 Total	9,707	9,600	5	14	145	98
	男 Male	5,228	5,214	4	7	89	51
	女 Female	4,479	4,386	1	7	56	47
民國109年底 End of 2020	計 Total	9,681	9,578	5	18	147	100
	男 Male	5,208	5,196	4	12	89	54
	女 Female	4,473	4,382	1	6	58	46
民國110年底 End of 2021	計 Total	9,761	9,666	6	20	154	101
	男 Male	5,229	5,217	5	11	93	53
	女 Female	4,532	4,449	1	9	61	48
民國111年底 End of 2022	計 Total	9,839	9,755	6	18	175	97
	男 Male	5,240	5,229	5	10	100	51
	女 Female	4,599	4,526	1	8	75	46
民國112年底 End of 2023	計 Total	9,769	9,692	6	19	178	109
	男 Male	5,213	5,203	5	10	99	56
	女 Female	4,556	4,489	1	9	79	53

資料來源：東勢戶政事務所和平辦事處。

Table 2-4 Educational Attainment of Resident Population Aged 15 & Over –by Age

Unit : Persons

Literate					
大學(含獨立學院) University & College		專科 Junior College			
		二、三年制 2 or 3 Years		五年制後二年 Last 2 Years of 5-Year Program	
畢業 Graduated	肄業 Ungraduated	畢業 Graduated	肄業 Ungraduated	畢業 Graduated	肄業 Ungraduated
740	497	278	94	350	49
379	257	179	56	223	30
361	240	99	38	127	19
797	488	283	83	346	68
399	258	184	50	214	37
398	230	99	33	132	31
872	482	297	93	370	59
440	261	195	53	223	36
432	221	102	40	147	23
946	522	321	87	390	47
475	290	209	52	233	31
471	232	112	35	157	16
1,028	524	328	88	408	46
524	275	211	54	234	31
504	249	117	34	174	15
1,082	515	327	89	399	49
560	275	208	52	230	35
522	240	119	37	169	14
1,105	544	333	82	401	46
578	287	211	46	233	32
527	257	122	36	168	14
1,146	581	346	90	407	44
596	295	218	46	238	32
550	286	128	44	169	12
1,213	588	343	92	407	45
626	303	217	46	236	31
587	285	126	46	171	14
1,223	592	344	85	402	41
623	310	221	48	238	27
600	282	123	37	164	14

Source : Dongshi Household Registration Office in Taichung City.

表 2-4 15歲以上現住人口之教育程度
—按年齡別分（續1）

單位：人

年底及 年齡組別 End of Year & Range of Age	性別 Sex		識字者				
			高級中等 Senior High School				
			普通教育(高中) General		職業教育(高職) Vocational		
			畢業 Graduated	肄業 Ungraduated	畢業 Graduated	肄業 Ungraduated	五專前三年肄業 First 3 Years at 5-Year Junior College Ungraduated
民國103年底 End of 2014	計	Total	788	253	1,811	638	107
	男	Male	471	158	1,118	394	23
	女	Female	317	95	693	244	84
民國104年底 End of 2015	計	Total	795	228	1,844	646	87
	男	Male	471	147	1,143	394	19
	女	Female	324	81	701	252	68
民國105年底 End of 2016	計	Total	798	226	1,883	631	88
	男	Male	471	145	1,175	378	22
	女	Female	327	81	708	253	66
民國106年底 End of 2017	計	Total	799	242	1,914	616	88
	男	Male	464	152	1,194	368	24
	女	Female	335	90	720	248	64
民國107年底 End of 2018	計	Total	806	236	1,956	610	92
	男	Male	462	149	1,223	353	22
	女	Female	344	87	733	257	70
民國108年底 End of 2019	計	Total	791	237	1,970	603	93
	男	Male	451	154	1,225	353	21
	女	Female	340	83	745	250	72
民國109年底 End of 2020	計	Total	776	235	1,964	604	105
	男	Male	440	147	1,225	362	20
	女	Female	336	88	739	242	85
民國110年底 End of 2021	計	Total	758	246	2,003	602	106
	男	Male	424	157	1,246	373	18
	女	Female	334	89	757	229	88
民國111年底 End of 2022	計	Total	762	248	2,039	620	119
	男	Male	422	152	1,260	387	18
	女	Female	340	96	779	233	101
民國112年底 End of 2023	計	Total	754	252	2,060	628	120
	男	Male	411	157	1,272	396	18
	女	Female	343	95	788	232	102

資料來源：東勢戶政事務所和平辦事處。

Table 2-4 Educational Attainment of Resident Population Aged 15 &
Over –by Age (Cont.1)

Unit : Persons

Literate							不識字
國(初)中 Junior High School		初職 Junior Vocational School		小學 Primary School		自修	Illiterate
畢業 Graduated	肄業 Ungraduated	畢業 Graduated	肄業 Ungraduated	畢業 Graduated	肄業 Ungraduated	Self-Study	
1,627	232	50	13	1,496	142	33	159
852	144	38	9	622	59	10	28
775	88	12	4	874	83	23	131
1,591	229	49	14	1,441	132	29	147
835	136	37	9	585	56	8	25
756	93	12	5	856	76	21	122
1,591	213	46	13	1,391	126	27	133
839	125	33	8	558	50	6	21
752	88	13	5	833	76	21	112
1,601	212	44	12	1,345	118	24	127
848	122	30	7	533	46	4	19
753	90	14	5	812	72	20	108
1,591	214	43	9	1,304	114	22	118
841	123	29	5	516	44	1	16
750	91	14	4	788	70	21	102
1,540	187	42	8	1,253	132	21	107
813	108	27	4	494	52	1	14
727	79	15	4	759	80	20	93
1,546	180	41	8	1,190	128	20	103
809	104	26	4	461	51	1	12
737	76	15	4	729	77	19	91
1,523	175	40	8	1,171	120	19	95
793	101	25	4	444	44	1	12
730	74	15	4	727	76	18	83
1,513	183	37	7	1,115	111	17	84
776	108	22	3	418	38	0	11
737	75	15	4	697	73	17	73
1,477	170	35	6	1,062	114	15	77
746	101	20	3	396	46	0	10
731	69	15	3	666	68	15	67

Source : Dongshi Household Registration Office in Taichung City.

表 2-4 15歲以上現住人口之教育程度
—按年齡別分（續2）

單位：人

年底、性別及年齡組別 End of Year, Sex & Range of Age			總 計 Grand Total	識字者			
				合 計 Total	博 士 Doctor		碩 士
					畢 業 Graduated	肄 業 Ungraduated	畢 業 Graduated
民國113年底	計	Total	9,625	9,556	5	19	176
End of 2024	男	Male	5,135	5,126	4	9	100
	女	Female	4,490	4,430	1	10	76
15-19歲	計	Total	463	463	—	—	—
15-19 Years	男	Male	231	231	—	—	—
	女	Female	232	232	—	—	—
20-24歲	計	Total	584	584	—	—	—
20-24 Years	男	Male	268	268	—	—	—
	女	Female	316	316	—	—	—
25-29歲	計	Total	698	698	—	1	24
25-29 Years	男	Male	362	362	—	1	10
	女	Female	336	336	—	—	14
30-34歲	計	Total	667	667	—	2	29
30-34 Years	男	Male	392	392	—	1	15
	女	Female	275	275	—	1	14
35-39歲	計	Total	555	553	1	3	26
35-39 Years	男	Male	293	292	1	—	13
	女	Female	262	261	—	3	13
40-44歲	計	Total	702	702	—	1	18
40-44 Years	男	Male	391	391	—	—	9
	女	Female	311	311	—	1	9
45-49歲	計	Total	757	755	—	4	24
45-49 Years	男	Male	421	420	—	2	17
	女	Female	336	335	—	2	7
50-54歲	計	Total	837	837	—	4	19
50-54 Years	男	Male	489	489	—	3	13
	女	Female	348	348	—	1	6
55-59歲	計	Total	1,005	1,005	1	1	19
55-59 Years	男	Male	554	554	—	—	12
	女	Female	451	451	1	1	7
60-64歲	計	Total	986	986	—	2	9
60-64 Years	男	Male	534	534	—	1	6
	女	Female	452	452	—	1	3
65歲以上	計	Total	2,371	2,306	3	1	8
65 Years & Over	男	Male	1,200	1,193	3	1	5
	女	Female	1,171	1,113	—	—	3

資料來源：東勢戶政事務所和平辦事處。

Table 2-4 Educational Attainment of Resident Population Aged 15 & Over —by Age (Cont.2)

Unit : Persons

Literate						
Master	大學(含獨立學院) University & College		專科 二、三年制 2 or 3 Years		Junior College 五年制後二年 Last 2 Years of 5-Year Program	
			畢業	肄業	畢業	肄業
肄業 Ungraduated	畢業 Graduated	肄業 Ungraduated	畢業 Graduated	肄業 Ungraduated	畢業 Graduated	肄業 Ungraduated
128	1,218	589	330	79	393	54
62	629	305	219	48	232	30
66	589	284	111	31	161	24
—	—	79	—	1	—	11
—	—	40	—	1	—	1
—	—	39	—	—	—	10
12	98	200	5	9	21	1
6	30	90	4	5	5	—
6	68	110	1	4	16	1
33	254	102	6	8	26	5
16	126	49	3	4	8	1
17	128	53	3	4	18	4
18	235	85	19	6	14	—
9	130	47	10	5	2	—
9	105	38	9	1	12	—
9	157	37	16	11	13	—
4	67	29	10	5	3	—
5	90	8	6	6	10	—
13	139	32	36	22	13	4
6	74	19	18	14	7	2
7	65	13	18	8	6	2
16	89	13	61	3	31	9
7	39	8	37	3	17	6
9	50	5	24	—	14	3
11	58	13	53	6	57	1
4	36	7	36	2	39	1
7	22	6	17	4	18	—
13	52	6	56	3	63	11
9	28	2	40	1	39	9
4	24	4	16	2	24	2
3	46	8	31	4	64	4
1	23	4	22	2	47	4
2	23	4	9	2	17	—
—	90	14	47	6	91	8
—	76	10	39	6	65	6
—	14	4	8	—	26	2

Source : Dongshi Household Registration Office in Taichung City.

表 2-4 15歲以上現住人口之教育程度
—按年齡別分（續3完）

單位：人

年底、性別及年齡組別 End of Year, Sex & Range of Age			識字者				
			高級中等 Senior High School				
			普通教育(高中) General		職業教育(高職) Vocational		
			畢業 Graduated	肄業 Ungraduated	畢業 Graduated	肄業 Ungraduated	五專前三年肄業 First 3 Years at 5-Year Junior College Ungraduated
民國113年底	計	Total	742	243	2,065	626	106
End of 2024	男	Male	403	147	1,265	391	17
	女	Female	339	96	800	235	89
15-19歲	計	Total	5	78	16	190	51
15-19 Years	男	Male	5	44	9	110	8
	女	Female	—	34	7	80	43
20-24歲	計	Total	14	10	106	68	27
20-24 Years	男	Male	7	7	59	45	3
	女	Female	7	3	47	23	24
25-29歲	計	Total	19	4	145	50	11
25-29 Years	男	Male	12	1	96	29	2
	女	Female	7	3	49	21	9
30-34歲	計	Total	21	12	141	42	1
30-34 Years	男	Male	15	8	94	30	1
	女	Female	6	4	47	12	—
35-39歲	計	Total	32	6	118	59	7
35-39 Years	男	Male	18	5	69	37	2
	女	Female	14	1	49	22	5
40-44歲	計	Total	25	21	201	45	1
40-44 Years	男	Male	10	12	120	30	—
	女	Female	15	9	81	15	1
45-49歲	計	Total	60	19	244	32	1
45-49 Years	男	Male	28	14	143	22	—
	女	Female	32	5	101	10	1
50-54歲	計	Total	101	17	236	40	1
50-54 Years	男	Male	54	9	147	29	1
	女	Female	47	8	89	11	—
55-59歲	計	Total	134	20	306	28	2
55-59 Years	男	Male	73	13	178	17	—
	女	Female	61	7	128	11	2
60-64歲	計	Total	132	28	211	32	1
60-64 Years	男	Male	72	18	131	21	—
	女	Female	60	10	80	11	1
65歲以上	計	Total	199	28	341	40	3
65 Years & Over	男	Male	109	16	219	21	—
	女	Female	90	12	122	19	3

資料來源：東勢戶政事務所和平辦事處。

Table 2-4 Educational Attainment of Resident Population Aged 15 &
Over –by Age (Cont.3 End)

Literate							Unit : Persons
國(初)中		初職		小學		自修	不識字
Junior High School		Junior Vocational School		Primary School			
畢業	肄業	畢業	肄業	畢業	肄業		
Graduated	Ungraduated	Graduated	Ungraduated	Graduated	Ungraduated	Self-Study	Illiterate
1,454	167	33	6	1,014	95	14	69
729	96	19	3	378	40	—	9
725	71	14	3	636	55	14	60
13	13	—	—	—	6	—	—
4	5	—	—	—	4	—	—
9	8	—	—	—	2	—	—
11	2	—	—	—	—	—	—
5	2	—	—	—	—	—	—
6	—	—	—	—	—	—	—
8	2	—	—	—	—	—	—
4	—	—	—	—	—	—	—
4	2	—	—	—	—	—	—
34	7	—	—	1	—	—	—
23	2	—	—	—	—	—	—
11	5	—	—	1	—	—	—
45	11	—	—	—	2	—	2
21	7	—	—	—	1	—	1
24	4	—	—	—	1	—	1
102	12	—	—	7	10	—	—
58	6	—	—	—	6	—	—
44	6	—	—	7	4	—	—
108	19	—	—	18	4	—	2
57	12	—	—	5	3	—	1
51	7	—	—	13	1	—	1
183	20	—	—	12	4	1	—
90	13	—	—	4	1	—	—
93	7	—	—	8	3	1	—
251	18	—	—	17	4	—	—
117	12	—	—	2	2	—	—
134	6	—	—	15	2	—	—
332	19	—	—	51	9	—	—
154	12	—	—	13	3	—	—
178	7	—	—	38	6	—	—
367	44	33	6	908	56	13	65
196	25	19	3	354	20	—	7
171	19	14	3	554	36	13	58

Source : Dongshi Household Registration Office in Taichung City.

表 2-5 現住人口之婚姻狀況 —按年齡別分

單位：人

<div> <div>年底別及 年齡組別</div> <div>End of Year & Range of Age</div> </div>	<div> <div>總 計</div> <div>Grand Total</div> </div>			<div> <div>未 婚</div> <div>Unmarried</div> </div>		
	計 Total	男 Male	女 Female	計 Total	男 Male	女 Female
民國102年底 End of 2013	10,589	5,697	4,892	3,969	2,253	1,716
民國103年底 End of 2014	10,825	5,808	5,017	4,047	2,297	1,750
民國104年底 End of 2015	10,726	5,753	4,973	3,990	2,273	1,717
民國105年底 End of 2016	10,795	5,815	4,980	4,011	2,294	1,717
民國106年底 End of 2017	10,949	5,887	5,062	4,065	2,309	1,756
民國107年底 End of 2018	11,015	5,897	5,118	4,056	2,296	1,760
民國108年底 End of 2019	10,902	5,861	5,041	3,999	2,269	1,730

資料來源：東勢戶政事務所和平辦事處。

附 註：108年起人數包含相同性別。

Table 2-5 The Marital Status of the Population —by Age

Unit : Persons

有 偶 Currently Married			離婚/終止結婚 Divorced/Terminated Marriages			喪 偶 Widowed		
計 Total	男 Male	女 Female	計 Total	男 Male	女 Female	計 Total	男 Male	女 Female
4,849	2,773	2,076	952	514	438	819	157	662
4,926	2,801	2,125	1,008	543	465	844	167	677
4,859	2,760	2,099	1,024	555	469	853	165	688
4,843	2,759	2,084	1,093	596	497	848	166	682
4,898	2,791	2,107	1,127	619	508	859	168	691
4,918	2,795	2,123	1,161	640	521	880	166	714
4,848	2,760	2,088	1,172	669	503	883	163	720

Source : Dongshi Household Registration Office in Taichung City.

Note : Since 2019, numbers include the same sex.

表 2-5 現住人口之婚姻狀況—按年齡別分(續1)

單位：人

年底別及 年齡組別		總計 Grand Total			未婚 Unmarried		
		合計 Total	男 Male	女 Female	合計 Total	男 Male	女 Female
民國109年底	End of 2020	10,809	5,794	5,015	3,921	2,214	1,707
民國110年底	End of 2021	10,870	5,815	5,055	3,903	2,216	1,687
民國111年底	End of 2022	10,919	5,802	5,117	3,915	2,190	1,725
民國112年底	End of 2023	10,794	5,744	5,050	3,829	2,157	1,672
民國113年底	End of 2024	10,656	5,674	4,982	3,748	2,099	1,649
未滿15歲	Under 15 Years	1,031	539	492	1,031	539	492
15-19歲	15-19 Years	463	231	232	453	229	224
20-24歲	20-24 Years	584	268	316	499	233	266
25-29歲	25-29 Years	698	362	336	480	267	213
30-34歲	30-34 Years	667	392	275	354	222	132
35-39歲	35-39 Years	555	293	262	202	125	77
40-44歲	40-44 Years	702	391	311	200	136	64
45-49歲	45-49 Years	757	421	336	150	101	49
50-54歲	50-54 Years	837	489	348	103	77	26
55-59歲	55-59 Years	1,005	554	451	117	70	47
60-64歲	60-64 Years	986	534	452	68	46	22
65-69歲	65-69 Years	868	471	397	49	32	17
70-74歲	70-74 Years	669	351	318	23	10	13
75-79歲	75-79 Years	329	143	186	6	4	2
80-84歲	80-84 Years	266	120	146	4	2	2
85-89歲	85-89 Years	158	81	77	5	3	2
90-94歲	90-94 Years	54	21	33	1	1	—
95-99歲	95-99 Years	24	12	12	3	2	1
100歲以上	100 Years & Over	3	1	2	—	—	—

資料來源：東勢戶政事務所和平辦事處。

Table 2-5 The Marital Status of the Population—by Age (Cont.1)

Unit : Persons

有偶 Currently Married					
不同性別 Different Sex			相同性別 Same Sex		
合計 Total	男 Male	女 Female	合計 Total	男 Male	女 Female
4,822	2,752	2,070	5	2	3
4,850	2,760	2,090	4	2	2
4,849	2,756	2,093	3	2	1
4,770	2,719	2,051	4	3	1
4,693	2,689	2,004	8	3	5
—	—	—	—	—	—
7	2	5	—	—	—
70	30	40	2	—	2
181	82	99	—	—	—
253	135	118	3	1	2
268	131	137	2	1	1
369	188	181	—	—	—
418	221	197	1	1	—
507	288	219	—	—	—
621	356	265	—	—	—
642	381	261	—	—	—
575	347	228	—	—	—
407	261	146	—	—	—
170	111	59	—	—	—
120	85	35	—	—	—
64	54	10	—	—	—
15	11	4	—	—	—
6	6	—	—	—	—
—	—	—	—	—	—

Source : Dongshi Household Registration Office in Taichung City.

表 2-5 現住人口之婚姻狀況-按年齡別分(續2完)

單位：人

年底別及 年齡組別 End of Year & Range of Age		離婚/終止結婚 Divorced/Terminated Marriages					
		不同性別 Different Sex			相同性別 Same Sex		
		合計 Total	男 Male	女 Female	合計 Total	男 Male	女 Female
民國109年底	End of 2020	1,176	668	508	—	—	—
民國110年底	End of 2021	1,228	686	542	1	—	1
民國111年底	End of 2022	1,261	700	561	1	—	1
民國112年底	End of 2023	1,295	712	583	2	—	2
民國113年底	End of 2024	1,314	720	594	3	1	2
未滿15歲	Under 15 Years	—	—	—	—	—	—
15-19歲	15-19 Years	3	—	3	—	—	—
20-24歲	20-24 Years	13	5	8	—	—	—
25-29歲	25-29 Years	37	13	24	—	—	—
30-34歲	30-34 Years	54	33	21	2	1	1
35-39歲	35-39 Years	75	34	41	1	—	1
40-44歲	40-44 Years	118	65	53	—	—	—
45-49歲	45-49 Years	173	96	77	—	—	—
50-54歲	50-54 Years	194	115	79	—	—	—
55-59歲	55-59 Years	202	116	86	—	—	—
60-64歲	60-64 Years	175	88	87	—	—	—
65-69歲	65-69 Years	129	74	55	—	—	—
70-74歲	70-74 Years	89	52	37	—	—	—
75-79歲	75-79 Years	30	18	12	—	—	—
80-84歲	80-84 Years	15	7	8	—	—	—
85-89歲	85-89 Years	5	2	3	—	—	—
90-94歲	90-94 Years	2	2	—	—	—	—
95-99歲	95-99 Years	—	—	—	—	—	—
100歲以上	100 Years & Over	—	—	—	—	—	—

資料來源：東勢戶政事務所和平辦事處。

Table 2-5 The Marital Status of the Population—by Age (Cont.2 End)

Unit : Persons

喪偶 Widowed					
不同性別 Different Sex			相同性別 Same Sex		
合計 Total	男 Male	女 Female	合計 Total	男 Male	女 Female
885	158	727	—	—	—
884	151	733	—	—	—
890	154	736	—	—	—
894	153	741	—	—	—
890	162	728	—	—	—
—	—	—	—	—	—
—	—	—	—	—	—
—	—	—	—	—	—
—	—	—	—	—	—
1	—	1	—	—	—
7	2	5	—	—	—
15	2	13	—	—	—
15	2	13	—	—	—
33	9	24	—	—	—
65	12	53	—	—	—
101	19	82	—	—	—
115	18	97	—	—	—
150	28	122	—	—	—
123	10	113	—	—	—
127	26	101	—	—	—
84	22	62	—	—	—
36	7	29	—	—	—
15	4	11	—	—	—
3	1	2	—	—	—

Source : Dongshi Household Registration Office in Taichung City.

表 2-6 現住人口之婚姻狀況 —按里別分

單位：人

年底別及里別		總計 Grand Total			未婚 Unmarried		
End of Year & Village		合計 Total	男 Male	女 Female	合計 Total	男 Male	女 Female
民國103年底	End of 2014	10,825	5,808	5,017	4,047	2,297	1,750
民國104年底	End of 2015	10,726	5,753	4,973	3,990	2,273	1,717
民國105年底	End of 2016	10,795	5,815	4,980	4,011	2,294	1,717
民國106年底	End of 2017	10,949	5,887	5,062	4,065	2,309	1,756
民國107年底	End of 2018	11,015	5,897	5,118	4,056	2,296	1,760
民國108年底	End of 2019	10,902	5,861	5,041	3,999	2,269	1,730

資料來源：東勢戶政事務所和平辦事處。

附註：108年起人數包含相同性別。

Table 2-6 The Marital Status of the Population —by Village

Unit : Persons

有偶 Currently Married			離婚/終止結婚 Divorced/Terminated Marriages			喪偶 Widowed		
合計 Total	男 Male	女 Female	合計 Total	男 Male	女 Female	合計 Total	男 Male	女 Female
4,926	2,801	2,125	1,008	543	465	844	167	677
4,859	2,760	2,099	1,024	555	469	853	165	688
4,843	2,759	2,084	1,093	596	497	848	166	682
4,898	2,791	2,107	1,127	619	508	859	168	691
4,918	2,795	2,123	1,161	640	521	880	166	714
4,848	2,760	2,088	1,172	669	503	883	163	720

Source : Dongshi Household Registration Office in Taichung City.

Note : Since 2019, numbers include the same sex.

表 2-6 現住人口之婚姻狀況—按里別分 (續1)

單位：人

年底別及里別 End of Year & Village		總計 Grand Total			未婚 Unmarried		
		合計 Total	男 Male	女 Female	合計 Total	男 Male	女 Female
民國109年底	End of 2020	10,809	5,794	5,015	3,921	2,214	1,707
民國110年底	End of 2021	10,870	5,815	5,055	3,903	2,216	1,687
民國111年底	End of 2022	10,919	5,802	5,117	3,915	2,190	1,725
民國112年底	End of 2023	10,794	5,744	5,050	3,829	2,157	1,672
民國113年底	End of 2024	10,656	5,674	4,982	3,748	2,099	1,649
中坑里		478	254	224	145	81	64
天輪里		464	247	217	146	85	61
平等里		1,003	554	449	322	177	145
自由里		1,240	685	555	462	280	182
南勢里		2,119	1,102	1,017	772	414	358
梨山里		2,192	1,180	1,012	729	418	311
博愛里		1,826	941	885	660	367	293
達觀里		1,334	711	623	512	277	235

資料來源：東勢戶政事務所和平辦事處。

Table 2-6 The Marital Status of the Population—by Village (Cont.1)

Unit : Persons

有偶 Currently Married					
不同性別 Different Sex			相同性別 Same Sex		
合計 Total	男 Male	女 Female	合計 Total	男 Male	女 Female
4,822	2,752	2,070	5	2	3
4,850	2,760	2,090	4	2	2
4,849	2,756	2,093	3	2	1
4,770	2,719	2,051	4	3	1
4,693	2,689	2,004	8	3	5
246	139	107	—	—	—
198	118	80	—	—	—
481	282	199	—	—	—
524	293	231	2	—	2
907	522	385	2	1	1
1,007	588	419	1	—	1
752	416	336	2	1	1
578	331	247	1	1	—

Source : Dongshi Household Registration Office in Taichung City.

表 2-6 現住人口之婚姻狀況-按里別分 (續2完)

單位：人

年底別及里別 End of Year & Village		離婚/終止結婚 Divorced/Terminated Marriages					
		不同性別 Different Sex			相同性別 Same Sex		
		合計 Total	男 Male	女 Female	合計 Total	男 Male	女 Female
民國109年底	End of 2020	1,176	668	508	—	—	—
民國110年底	End of 2021	1,228	686	542	1	—	1
民國111年底	End of 2022	1,261	700	561	1	—	1
民國112年底	End of 2023	1,295	712	583	2	—	2
民國113年底	End of 2024	1,314	720	594	3	1	2
中坑里		50	25	25	—	—	—
天輪里		70	36	34	—	—	—
平等里		138	84	54	—	—	—
自由里		156	91	65	—	—	—
南勢里		263	135	128	1	1	—
梨山里		251	143	108	—	—	—
博愛里		243	131	112	1	—	1
達觀里		143	75	68	1	—	1

資料來源：東勢戶政事務所和平辦事處。

Table 2-6 The Marital Status of the Population—by Village (Cont.2 End)

Unit : Persons

喪偶 Widowed					
不同性別 Different Sex			相同性別 Same Sex		
合計 Total	男 Male	女 Female	合計 Total	男 Male	女 Female
885	158	727	—	—	—
884	151	733	—	—	—
890	154	736	—	—	—
894	153	741	—	—	—
890	162	728	—	—	—
37	9	28	—	—	—
50	8	42	—	—	—
62	11	51	—	—	—
96	21	75	—	—	—
174	29	145	—	—	—
204	31	173	—	—	—
168	26	142	—	—	—
99	27	72	—	—	—

Source : Dongshi Household Registration Office in Taichung City.

表 2-7 現住原住民戶口數

單位：人、戶

年底別及里別 End of Year & Village		戶數 (戶) No. of Households (Households)				
		合 計 Total	平地原住民 Indigene of Plain-land	山地原住民 Indigene of Mountain	總 計 Grand	
					合計 Total	男 Male
民國103年底	End of 2014	1,497	83	1,414	4,164	2,095
民國104年底	End of 2015	1,507	88	1,419	4,157	2,104
民國105年底	End of 2016	1,528	90	1,438	4,182	2,140
民國106年底	End of 2017	1,566	100	1,466	4,268	2,176
民國107年底	End of 2018	1,580	106	1,474	4,305	2,180
民國108年底	End of 2019	1,583	97	1,486	4,291	2,180
民國109年底	End of 2020	1,608	99	1,509	4,274	2,157
民國110年底	End of 2021	1,623	96	1,527	4,290	2,156
民國111年底	End of 2022	1,637	100	1,537	4,354	2,176
民國112年底	End of 2023	1,670	106	1,564	4,323	2,180

資料來源：東勢戶政事務所和平辦事處。

Table 2-7 Households and Persons of Resident Indigene

Unit : Persons 、Households

人口數(人) No. of Population (Persons)						
Total	平地原住民 Indigene of Plain-land			山地原住民 Indigene of Mountain		
女 Female	合計 Total	男 Male	女 Female	合計 Total	男 Male	女 Female
2,069	248	107	141	3,916	1,988	1,928
2,053	254	112	142	3,903	1,992	1,911
2,042	255	116	139	3,927	2,024	1,903
2,092	258	123	135	4,010	2,053	1,957
2,125	273	125	148	4,032	2,055	1,977
2,111	271	121	150	4,020	2,059	1,961
2,117	259	114	145	4,015	2,043	1,972
2,134	262	116	146	4,028	2,040	1,988
2,178	258	116	142	4,096	2,060	2,036
2,143	254	117	137	4,069	2,063	2,006

Source : Dongshi Household Registration Office in Taichung City.

表 2-7 現住原住民戶口數（續完）

單位：人、戶

年底別及里別 End of Year & Village	戶數 (戶) No. of Households (Households)				
	合 計	平地原住民	山地原住民	總 計 Grand	
	Total	Indigene of Plain-land	Indigene of Mountain	合計 Total	男 Male
民國113年底 End of 2024	1,690	114	1,576	4,343	2,194
中坑里	3	1	2	8	4
天輪里	12	3	9	26	14
平等里	223	5	218	609	296
自由里	243	19	224	682	369
南勢里	222	15	207	534	260
梨山里	398	33	365	860	433
博愛里	363	28	335	921	471
達觀里	226	10	216	703	347

資料來源：東勢戶政事務所和平辦事處。

Table 2-7 Households and Persons of Resident Indigene (Cont.End)

Unit : Persons 、Households

人口數(人) No. of Population (Persons)						
Total	平地原住民 Indigene of Plain-land			山地原住民 Indigene of Mountain		
女 Female	合計 Total	男 Male	女 Female	合計 Total	男 Male	女 Female
2,149	272	124	148	4,071	2,070	2,001
4	1	—	1	7	4	3
12	5	3	2	21	11	10
313	8	—	8	601	296	305
313	44	22	22	638	347	291
274	35	14	21	499	246	253
427	88	38	50	772	395	377
450	67	38	29	854	433	421
356	24	9	15	679	338	341

Source : Dongshi Household Registration Office in Taichung City.

表 3-1 本所行政組織

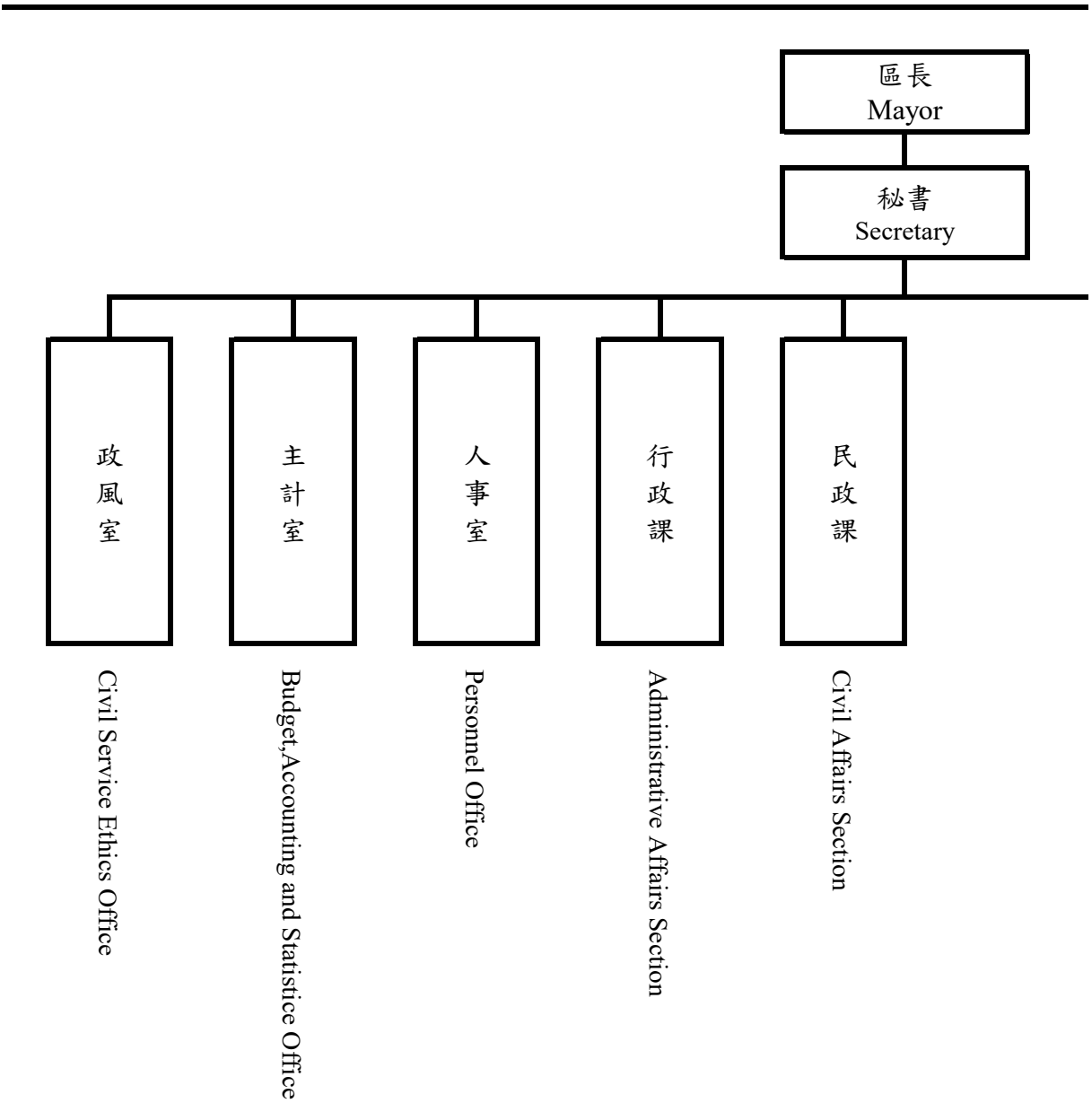

資料來源：本所人事室。
附註：【—】實線表示直屬單位

Table 3-1 Heping District Office Administrative Organization

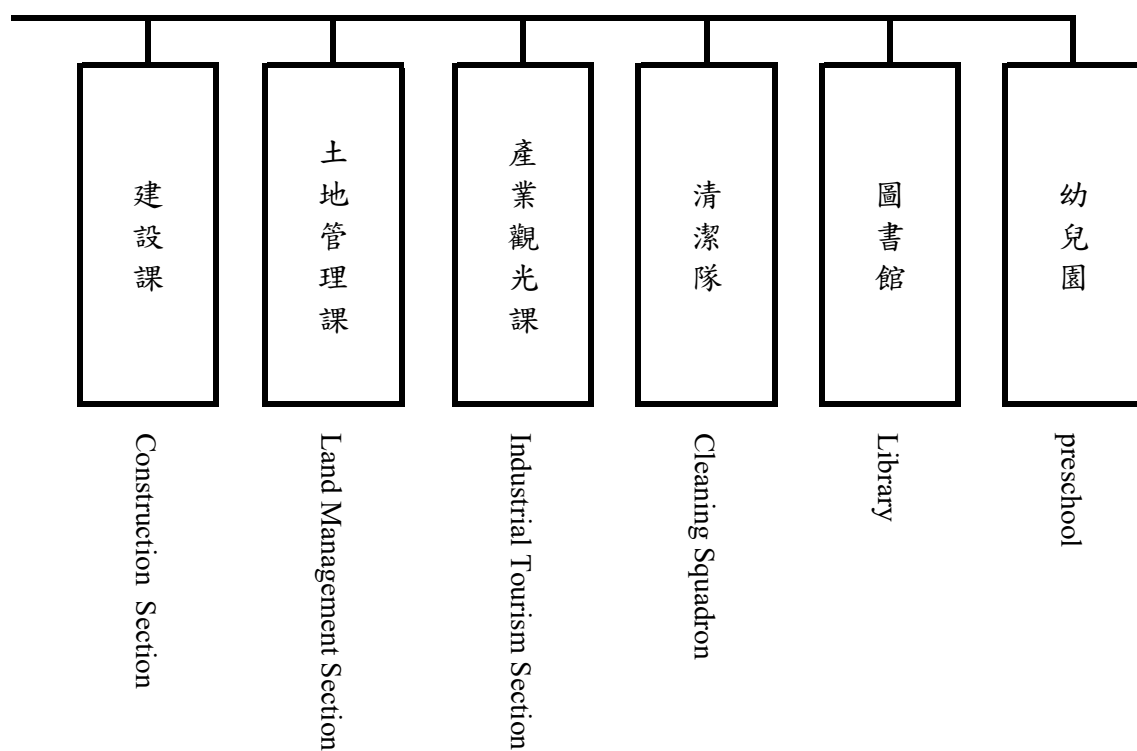

Source : Personnel Office of Heping District.

表 3-2 區公所暨區民代表會員工總人數

單位：人

年底別及機關別 End of Year & Organization	正式職員預 算員額 Personnel Management				
		總計 Grand Total	政務 人員 Political Appointee	民選機關首 長 Elected Chief	民意 代表 Elected Official
民國103年底 End of 2014	45	50	—	1	—
民國104年底 End of 2015	51	88	—	1	11
民國105年底 End of 2016	71	157	—	1	11
民國106年底 End of 2017	74	157	—	1	11
民國107年底 End of 2018	75	194	—	1	11
民國108年底 End of 2019	69	185	—	1	11
民國109年底 End of 2020	77	190	—	1	11
民國110年底 End of 2021	77	223	—	1	11
民國111年底 End of 2022	77	213	—	1	11
民國112年底 End of 2023	77	194	—	1	11
民國113年底 End of 2024	77	194	—	1	11
和平區公所 Heping District Office	50	149	—	1	—
和平區公所幼兒園 preschool	24	29	—	—	—
和平區民代表會 Heping District Office Affairs	3	16	—	—	11

資料來源：本所人事室。

備註：資料包含清潔隊及圖書館、和平區民代表會、幼兒園。

Table 3-2 Number of Staff & Worker of Heping District Office

Unit : Persons

員 工 總 人 數								
正式 職員	臨時 人員	清潔 隊員	其他	聘用 人員	約僱 人員	技工	駕駛	工友
Staff	Temporary Staff	cleaning team	other	Contract-based Employees	Auxiliary Employee	Technical Worker	Driver	Manual Worker
38	—	—	—	—	8	1	—	2
55	—	—	—	—	3	7	6	5
58	42	—	—	—	23	13	5	4
50	70	—	—	—	3	13	5	4
49	84	12	—	20	6	2	5	4
69	71	21	3	—	3	2	—	4
64	81	22	2	—	4	2	—	3
63	112	22	2	—	4	2	—	3
62	101	22	8	—	4	1	—	3
63	79	22	7	—	7	1	—	3
64	85	22	3	—	4	1	—	3
45	76	22	—	—	3	—	—	2
16	7	—	3	—	1	1	—	1
3	2	—	—	—	—	—	—	—

Source : Personnel Office of Heping District.

Note: The data includes the cleaning team and library, Heping District Office Affairs, and preschool.

表 4-1 農耕土地面積

單位：公頃

年底別 End of Year	總 計 Grand Total	耕作地			
		合計 Total	短期耕作地		
			計 Subtotal	水稻 Rice	
民國103年底 End of 2014	6,890.00	6,651.78	1,057.88	—	
民國104年底 End of 2015	6,902.69	6,611.79	1,061.65	—	
民國105年底 End of 2016	6,933.99	6,927.99	1,151.45	—	
民國106年底 End of 2017	6,265.46	6,117.16	544.10	—	
民國107年底 End of 2018	6,273.46	6,241.46	458.47	—	
民國108年底 End of 2019	6,273.46	6,241.96	461.40	—	
民國109年底 End of 2020	6,273.46	6,238.96	486.30	—	
民國110年底 End of 2021	6,273.46	6,238.96	495.90	—	
民國111年底 End of 2022	6,273.46	6,239.96	502.80	—	
民國112年底 End of 2023	6,273.46	6,239.96	501.70	—	
民國113年底 End of 2024	6,273.46	6,239.96	499.50	—	

資料來源：本府農業局。

Table 4-1 Area of Cultivated Land

Unit : Hectares

Area of Cultivated Land			長期休閒地
Short-term Cultivation		長期耕作地	
水稻以外之短期作	短期休閒		
Other Crops	Short-term Recreational field	Long-term Cultivation	Long-term Recreational field
88.09	969.79	5,593.90	238.22
244.62	817.03	5,550.14	290.90
234.20	917.25	5,776.54	6.00
187.20	356.90	5,573.06	148.30
224.30	234.17	5,782.99	32.00
223.80	237.60	5,780.56	31.50
242.90	243.40	5,752.66	34.50
252.70	243.20	5,743.06	34.50
259.50	243.30	5,737.16	33.50
259.20	242.50	5,738.26	33.50
261.90	237.60	5,740.46	33.50

Source : Taichung City Agriculture Bureau.

表 4-2 稻米收穫面積及生產量

單位：公頃、公噸、公噸/公頃

年別 Year	總計 Grand Total			
	收穫面積 Harvested Area	產量 Production	平均產量 Average Production	收穫面積 Harvested Area
民國103年 2014	—	—	--	—
民國104年 2015	—	—	--	—
民國105年 2016	—	—	--	—
民國106年 2017	—	—	--	—
民國107年 2018	—	—	--	—
民國108年 2019	—	—	--	—
民國109年 2020	—	—	--	—
民國110年 2021	—	—	--	—
民國111年 2022	—	—	--	—
民國112年 2023	—	—	--	—
民國113年① 2024	—	—	--	—

資料來源：農業部農糧署。

附註：1. 產量係以糙米為計算標準。

2. 113年資料為初步統計數。

Table 4-2 Harvested Area and Production of Rice

Unit : Hectares ; m.t. ; m.t./Hectares

[illegible]

Source : Agriculture and Food Agency, Ministry of Agriculture.

Note : 1.The production in the table is brown rice.

2.The figures of 2024 are preliminary.

表 4-2 稻米收穫面積及生產量（續完）

單位：公頃、公噸、公噸/公頃

年別 Year	水 稻					
	在來 India Rice			長秈 India Rice (Long)		
	收穫面積 Harvested Area	產量 Production	平均產量 Average Production	收穫面積 Harvested Area	產量 Production	平均產量 Average Production
民國103年 2014	—	—	--	—	—	--
民國104年 2015	—	—	--	—	—	--
民國105年 2016	—	—	--	—	—	--
民國106年 2017	—	—	--	—	—	--
民國107年 2018	—	—	--	—	—	--
民國108年 2019	—	—	--	—	—	--
民國109年 2020	—	—	--	—	—	--
民國110年 2021	—	—	--	—	—	--
民國111年 2022	—	—	--	—	—	--
民國112年 2023	—	—	--	—	—	--
民國113年◎ 2024	—	—	--	—	—	--

資料來源：農業部農糧署。

附註：1. 產量係以糙米為計算標準。

2. 113年資料為初步統計數。

表 4-3 農產品收穫面積及生產量
(1)普通作物生產

單位：公頃、公噸

年別		總計		甘藷		小麥		食用玉蜀黍	
		Grand Total		Sweet Potatoes		Wheat		Food Corn	
		收穫面積	產量	收穫面積	產量	收穫面積	產量	收穫面積	產量
Year		Harvested Area	Production	Harvested Area	Production	Harvested Area	Production	Harvested Area	Production
民國103年	2014	—	—	—	—	—	—	—	—
民國104年	2015	0.10	0.55	—	—	—	—	0.10	0.55
民國105年	2016	0.20	1.08	—	—	—	—	0.20	1.08
民國106年	2017	0.40	1.78	—	—	—	—	0.20	1.50
民國107年	2018	0.10	0.78	—	—	—	—	0.10	0.78
民國108年	2019	0.30	2.38	—	—	—	—	0.30	2.38
民國109年	2020	0.60	4.80	—	—	—	—	0.60	4.80
民國110年	2021	0.60	4.77	—	—	—	—	0.60	4.77
民國111年	2022	0.60	4.79	—	—	—	—	0.60	4.79
民國112年	2023	0.60	4.82	—	—	—	—	0.60	4.82
民國113年◎	2024	0.60	4.77	—	—	—	—	0.60	4.77

資料來源：農業部農糧署。

附註：113年資料為初步統計數。

Table 4-3 Harvested Area and Production of Crop Products
(1) Common Crops

Unit : Hectares 、 m.t.

蜀黍(高粱)		大豆		落花生		其他雜糧	
Sorghum		Soybeans		Peanuts		Other Coarse Grain	
收穫面積	產量	收穫面積	產量	收穫面積	產量	收穫面積	產量
Harvested Area	Production	Harvested Area	Production	Harvested Area	Production	Harvested Area	Production
—	—	—	—	—	—	—	—
—	—	—	—	—	—	—	—
—	—	—	—	—	—	—	—
—	—	—	—	—	—	0.20	0.28
—	—	—	—	—	—	—	—
—	—	—	—	—	—	—	—
—	—	—	—	—	—	—	—
—	—	—	—	—	—	—	—
—	—	—	—	—	—	—	—
—	—	—	—	—	—	—	—
—	—	—	—	—	—	—	—
—	—	—	—	—	—	—	—

Source : Agriculture and Food Agency, Ministry of Agriculture.

Note : The figures of 2024 are preliminary.

表 4-3 農產品收穫面積及生產量（續1）
（2）特用作物生產

單位：公頃、公噸

年別		總計		茶葉		油茶		芝麻(胡麻)	
		Grand Total		Tea		Camellia		Sesame	
		收穫面積	產量	收穫面積	產量	收穫面積	產量	收穫面積	產量
Year		Harvested Area	Production	Harvested Area	Production	Harvested Area	Production	Harvested Area	Production
民國103年	2014	424.35	339.48	424.35	339.48	—	—	—	—
民國104年	2015	442.43	342.57	418.13	317.36	—	—	—	—
民國105年	2016	480.42	286.21	451.23	257.20	—	—	—	—
民國106年	2017	493.99	270.44	466.00	242.32	—	—	—	—
民國107年	2018	491.50	304.52	463.30	277.98	6.70	9.72	—	—
民國108年	2019	491.20	306.50	463.00	280.30	6.70	9.51	—	—
民國109年	2020	484.20	229.15	457.20	205.74	6.70	9.72	—	—
民國110年	2021	484.20	301.48	457.20	276.61	6.70	9.75	—	—
民國111年	2022	484.20	294.16	457.20	269.75	6.70	9.38	—	—
民國112年	2023	484.20	298.77	457.20	274.32	6.70	9.31	—	—
民國113年◎	2024	484.20	301.15	457.20	276.61	6.70	9.38	—	—

資料來源：農業部農糧署。

附註：113年資料為初步統計數。

Table 4-3 Harvested Area and Production of Crop Products (Cont.1)
(2) Special Crops

Unit : Hectares 、 m.t.

山藥		食用甘蔗		其他特用作物	
Chinese yam		Sugar-cane (fresh)		Other Special Crops	
收穫面積	產量	收穫面積	產量	收穫面積	產量
Harvested Area	Production	Harvested Area	Production	Harvested Area	Production
—	—	—	—	—	—
—	—	—	—	24.30	25.21
—	—	—	—	29.19	29.01
—	—	—	—	27.99	28.12
—	—	—	—	21.50	16.82
—	—	—	—	21.50	16.68
—	—	—	—	20.30	13.69
—	—	—	—	20.30	15.12
—	—	—	—	20.30	15.04
—	—	—	—	20.30	15.14
—	—	—	—	20.30	15.16

Source : Agriculture and Food Agency, Ministry of Agriculture.

Note : The figures of 2024 are preliminary.

表 4-3 農產品收穫面積及生產量（續2）
（3）蔬菜生產

單位：公頃、公噸

年別		總計		蘿蔔		芋	
		Grand Total		Radishes		Taros	
		收穫面積	產量	收穫面積	產量	收穫面積	產量
Year		Harvested Area	Production	Harvested Area	Production	Harvested Area	Production
民國103年	2014	550.87	29,397.43	—	—	1.00	19.50
民國104年	2015	746.54	33,367.94	—	—	—	—
民國105年	2016	721.82	30,195.65	—	—	1.00	20.00
民國106年	2017	742.17	31,804.11	—	—	—	—
民國107年	2018	872.64	40,587.83	—	—	—	—
民國108年	2019	762.20	36,510.94	—	—	—	—
民國109年	2020	794.40	38,605.93	—	—	—	—
民國110年	2021	823.10	38,649.21	—	—	—	—
民國111年	2022	829.03	37,630.78	—	—	—	—
民國112年	2023	829.40	37,133.85	—	—	—	—
民國113年◎	2024	839.30	34,552.64	—	—	—	—

資料來源：農業部農糧署。

附註：113年資料為初步統計數。

Table 4-3 Harvested Area and Production of Crop Products (Cont.2)
(3) Vegetables

Unit : Hectares 、 m.t.

馬鈴薯		蔥		竹筍		甘藍	
Potatoes		Scallion		Bamboo Shoot		Cabbage	
收穫面積	產量	收穫面積	產量	收穫面積	產量	收穫面積	產量
Harvested Area	Production	Harvested Area	Production	Harvested Area	Production	Harvested Area	Production
—	—	—	—	—	—	474.61	27,697.43
—	—	—	—	134.60	1,117.18	511.54	30,407.59
—	—	—	—	190.70	1,640.02	452.30	26,873.10
—	—	—	—	180.90	1,555.74	474.65	28,348.10
—	—	—	—	189.50	1,629.70	547.89	36,210.35
—	—	—	—	189.50	1,631.60	484.35	32,961.53
—	—	—	—	189.50	1,648.65	494.15	34,688.10
—	—	—	—	189.50	1,137.00	501.65	34,718.95
—	—	—	—	189.50	1,610.75	512.97	33,401.37
—	—	—	—	189.50	1,553.90	512.55	32,946.62
—	—	—	—	189.50	1,648.65	506.55	30,200.33

Source : Agriculture and Food Agency, Ministry of Agriculture.

Note : The figures of 2024 are preliminary.

表 4-3 農產品收穫面積及生產量（續3）
（3）蔬菜生產

單位：公頃、公噸

年別		瓠菜		冬瓜		苦瓜		番茄	
		Water Convolvulus		White Gourds		Bitter Gourds		Tomatoes	
		收穫面積	產量	收穫面積	產量	收穫面積	產量	收穫面積	產量
Year		Harvested Area	Production	Harvested Area	Production	Harvested Area	Production	Harvested Area	Production
民國103年	2014	—	—	—	—	4.90	87.10	5.10	152.80
民國104年	2015	—	—	—	—	3.30	59.40	5.70	168.48
民國105年	2016	—	—	—	—	2.10	38.85	9.00	263.78
民國106年	2017	—	—	—	—	2.10	45.09	3.30	97.18
民國107年	2018	—	—	—	—	0.50	10.68	10.29	327.55
民國108年	2019	—	—	—	—	1.60	33.06	11.49	367.72
民國109年	2020	—	—	—	—	1.80	36.90	16.89	548.05
民國110年	2021	—	—	—	—	7.40	133.20	28.89	918.97
民國111年	2022	—	—	—	—	7.20	121.25	28.89	917.11
民國112年	2023	—	—	—	—	7.40	122.47	28.89	906.90
民國113年①	2024	—	—	—	—	7.40	130.98	28.81	872.66

資料來源：農業部農糧署。

附註：113年資料為初步統計數。

Table 4-3 Harvested Area and Production of Crop Products (Cont.3)
(3) Vegetables

Unit : Hectares 、 m.t.

西瓜		花椰菜		蘆筍		其他		太空包香菇
Watermelons		Cauliflower		Asparagus		Other		Bag of cultured Shiitake
收穫面積	產量	收穫面積	產量	收穫面積	產量	收穫面積	產量	產量
Harvested Area	Production	Harvested Area	Production	Harvested Area	Production	Harvested Area	Production	Production
—	—	—	—	—	—	65.26	1,440.60	92.40
—	—	—	—	—	—	91.40	1,615.29	72.00
—	—	—	—	—	—	66.72	1,359.90	88.40
—	—	—	—	—	—	81.22	1,758.00	88.40
—	—	—	—	—	—	124.46	2,409.55	85.00
—	—	—	—	—	—	75.26	1,517.05	74.80
—	—	—	—	—	—	92.06	1,684.23	74.80
—	—	—	—	—	—	95.66	1,741.10	85.00
—	—	—	—	—	—	90.47	1,580.30	74.80
—	—	—	—	—	—	91.06	1,603.97	71.40
—	—	—	—	—	—	107.04	1,700.02	74.80

Source : Agriculture and Food Agency, Ministry of Agriculture.

Note : The figures of 2024 are preliminary.

表 4-3 農產品收穫面積及生產量（續4）
（4）果品生產

單位：公頃、公噸

年別		總計		香 蕉		極 柑	
		Grand Total		Bananas		Ponkans	
		收穫面積	產量	收穫面積	產量	收穫面積	產量
Year		Harvested Area	Production	Harvested Area	Production	Harvested Area	Production
民國103年	2014	4,795.79	79,967.16	7.50	81.00	9.50	220.40
民國104年	2015	4,841.76	77,480.25	10.50	107.10	9.50	212.80
民國105年	2016	5,004.30	69,556.09	14.50	203.00	7.50	150.00
民國106年	2017	5,018.90	72,654.94	15.00	225.00	10.50	210.00
民國107年	2018	5,084.06	88,746.66	15.05	240.80	8.50	176.80
民國108年	2019	5,084.06	40,926.60	15.05	233.28	8.50	106.08
民國109年	2020	5,052.66	73,219.34	15.05	240.80	15.50	316.20
民國110年	2021	5,046.36	79,940.29	15.05	225.75	15.50	248.00
民國111年	2022	5,047.96	82,740.11	15.05	237.79	15.50	256.06
民國112年	2023	5,049.06	67,750.39	15.05	240.80	15.50	310.00
民國113年①	2024	5,051.26	57,083.21	15.05	231.77	15.50	217.00

資料來源：農業部農糧署。

附 註：113年資料為初步統計數。

Table 4-3 Harvested Area and Production of Crop Products (Cont.4)
(4) Fruits

Unit : Hectares 、 m.t.

桶柑		龍 眼		桃	
Tankans		Longans		Peaches	
收穫面積	產量	收穫面積	產量	收穫面積	產量
Harvested Area	Production	Harvested Area	Production	Harvested Area	Production
172.35	3,722.78	—	—	495.00	7,524.15
193.20	4,347.00	—	—	496.20	7,343.76
210.65	3,602.13	—	—	457.60	5,125.12
229.45	3,923.58	—	—	461.60	5,169.92
229.45	4,852.84	—	—	455.60	5,321.41
229.45	3,882.28	—	—	455.60	2,915.84
229.45	4,853.88	—	—	454.30	2,725.80
229.15	3,918.45	—	—	452.90	2,717.40
229.15	4,330.91	—	—	452.90	4,347.84
229.15	4,949.62	—	—	452.90	3,623.20
229.15	4,640.27	—	—	452.90	2,898.56

Source : Agriculture and Food Agency, Ministry of Agriculture.

Note : The figures of 2024 are preliminary.

表 4-3 農產品收穫面積及生產量（續5完）
 (4)果品生產

單位：公頃、公噸

年別		柿		葡 萄		枇 杷	
		Persimmons		Grapes		Loquat	
		收穫面積	產量	收穫面積	產量	收穫面積	產量
Year		Harvested Area	Production	Harvested Area	Production	Harvested Area	Production
民國103年	2014	1,595.27	22,493.31	4.00	140.00	32.50	234.00
民國104年	2015	1,638.68	24,088.60	4.00	147.20	32.50	226.69
民國105年	2016	1,757.65	21,091.80	4.65	142.83	42.30	247.46
民國106年	2017	1,788.50	21,462.00	4.60	138.63	42.30	247.46
民國107年	2018	1,882.40	36,142.08	4.60	131.82	42.30	237.94
民國108年	2019	1,882.40	10,842.62	4.60	121.36	42.30	152.28
民國109年	2020	1,873.10	30,906.15	4.60	123.72	42.30	285.53
民國110年	2021	1,873.00	32,028.30	4.60	120.80	42.30	285.53
民國111年	2022	1,873.00	32,590.20	4.60	120.24	42.30	266.49
民國112年	2023	1,873.00	28,095.00	4.60	121.13	42.30	209.39
民國113年◎	2024	1,873.00	19,666.50	4.60	122.44	42.30	247.46

資料來源：農業部農糧署。

附 註：113年資料為初步統計數。

Table 4-3 Harvested Area and Production of Crop Products (Cont.5 End)
(4) Fruits

Unit : Hectares 、 m.t.

荔枝		梨		鳳梨		其他	
Lichees		Pears		Pineapples		Others	
收穫面積	產量	收穫面積	產量	收穫面積	產量	收穫面積	產量
Harvested Area	Production	Harvested Area	Production	Harvested Area	Production	Harvested Area	Production
—	—	1,791.89	40,317.53	—	—	687.78	5,233.99
—	—	1,773.02	35,637.70	—	—	684.16	5,369.40
—	—	1,765.05	34,418.48	—	—	744.40	4,575.28
—	—	1,729.55	36,320.55	—	—	737.40	4,957.80
0.50	3.60	1,713.95	36,507.14	—	—	731.71	5,132.24
0.50	2.10	1,713.95	18,304.99	—	—	731.71	4,365.78
0.50	3.00	1,684.05	29,302.47	—	—	733.81	4,461.80
0.50	2.40	1,675.55	35,186.55	—	—	737.81	5,207.12
0.50	1.88	1,675.55	35,437.88	—	—	739.41	5,150.83
0.50	1.98	1,675.55	25,133.25	—	—	740.51	5,066.02
0.50	2.10	1,675.05	24,120.72	—	—	743.21	4,936.39

Source : Agriculture and Food Agency, Ministry of Agriculture.

Note : The figures of 2024 are preliminary.

表 4-4 現有家畜數
Table 4-4 Number of Current Livestock

單位：頭

Unit : Heads

年底別 End of Year	合 計 Total	牛 Cattle		馬 Horses	豬 Hogs	鹿 Deer	兔 Rabbits	羊 Goats
			乳 牛 Dairy Cattle					
民國103年底 End of 2014	41	—	—	—	—	—	—	41
民國104年底 End of 2015	37	—	—	—	—	—	—	37
民國105年底 End of 2016	39	—	—	—	—	—	—	39
民國106年底 End of 2017	44	—	—	—	—	—	—	44
民國107年底 End of 2018	27	—	—	—	—	—	—	27
民國108年底 End of 2019	27	—	—	—	—	—	—	27
民國109年底 End of 2020	—	—	—	—	—	—	—	—
民國110年底 End of 2021	40	4	2	—	21	—	—	15
民國111年底 End of 2022	47	7	1	—	40	—	—	—
民國112年底 End of 2023	8	8	5	—	—	—	—	—
民國113年底 End of 2024	8	8	5	—	—	—	—	—

資料來源：農業部。

Source : Ministry of Agriculture.

表 4-5 家畜屠宰頭數
Table 4-5 Number of Livestock Slaughtered

單位：頭

Unit : Heads

年別		總計	牛				豬	羊
			Cattle					
			合計	水牛	黃牛及 雜種牛	乳牛		
Year		Grand Total	Total	Buffaloes	Yellow & Crossbreed Cattle	Dairy Cattle	Hogs	Goats
民國103年	2014	11	—	—	—	—	—	11
民國104年	2015	—	—	—	—	—	—	—
民國105年	2016	—	—	—	—	—	—	—
民國106年	2017	—	—	—	—	—	—	—
民國107年	2018	—	—	—	—	—	—	—
民國108年	2019	—	—	—	—	—	—	—
民國109年	2020	—	—	—	—	—	—	—
民國110年	2021	—	—	—	—	—	—	—
民國111年	2022	22	—	—	—	—	22	—
民國112年	2023	31	—	—	—	—	31	—
民國113年	2024	—	—	—	—	—	—	—

資料來源：農業部。

Source : Ministry of Agriculture.

表 4-6 現有家禽數量
Table 4-6 Number of Current Poultry

單位：千隻

Unit : 1,000 Heads

年底別	雞			鴨			鵝	火雞
		蛋雞	肉雞		蛋鴨	肉鴨		
End of Year	Chickens	Layers	Broilers	Ducks	Tsaiya	Mule & Muscovy Ducks	Geese	Turkeys
民國103年底 End of 2014	—	—	—	—	—	—	—	—
民國104年底 End of 2015	—	—	—	—	—	—	—	—
民國105年底 End of 2016	—	—	—	—	—	—	—	—
民國106年底 End of 2017	—	—	—	—	—	—	—	—
民國107年底 End of 2018	—	—	—	—	—	—	—	—
民國108年底 End of 2019	—	—	—	—	—	—	—	—
民國109年底 End of 2020	—	—	—	—	—	—	—	—
民國110年底 End of 2021	0.24	—	0.24	0.03	—	0.03	0.02	—
民國111年底 End of 2022	0.21	—	0.21	0.03	—	0.03	0.02	—
民國112年底 End of 2023	—	—	—	—	—	—	—	—
民國113年底 End of 2024	—	—	—	—	—	—	—	—

資料來源：農業部。

Source : Ministry of Agriculture.

表 4-7 產乳牛頭數及產乳量與價值
Table 4-7 Number of Milking Cows ; Quantity & Value of Milk

年別 Year	年底飼養場數 (處) No. of Dairy Farms, End of Year (Farms)	年底經產牛頭數 (頭) No. of Milking Cows, End of Year (Heads)	全年產乳量及價值 Annual Quantity & Value of Milk	
			產乳量(噸) Quantity(m.t.)	總值(千元) Value (N.T.\$1,000)
民國103年 2014	—	—	—	—
民國104年 2015	—	—	—	—
民國105年 2016	—	—	—	—
民國106年 2017	—	—	—	—
民國107年 2018	—	—	—	—
民國108年 2019	—	—	—	—
民國109年 2020	—	—	—	—
民國110年 2021	—	—	—	—
民國111年 2022	—	—	—	—
民國112年 2023	—	—	—	—
民國113年 2024	—	—	—	—

資料來源：農業部。

Source : Ministry of Agriculture.

表 5-1 商業登記現有家數與資本額

單位：家、新臺幣千元

年底別 End of Year		合計 Total		農、林、漁、牧業 Agriculture, Forestry, Fishing & Animal Husbandry	
		家數 No.	資本額 Capital	家數 No.	資本額 Capital
民國103年底	End of 2014	343	81,278	9	5,570
民國104年底	End of 2015	346	81,698	9	5,570
民國105年底	End of 2016	350	81,990	9	5,570
民國106年底	End of 2017	361	83,505	10	5,670
民國107年底	End of 2018	389	90,347	12	5,970
民國108年底	End of 2019	402	92,923	14	6,220
民國109年底	End of 2020	407	94,123	15	6,420
民國110年底	End of 2021	416	95,593	15	6,420
民國111年底	End of 2022	431	97,410	16	6,660
民國112年底	End of 2023	439	44,365	16	6,660
民國113年底	End of 2024	441	44,690	15	6,610

年底別 End of Year		金融及保險業 Financial & Insurance Activities		不動產業 Real Estate Activities	
		家數 No.	資本額 Capital	家數 No.	資本額 Capital
民國103年底	End of 2014	—	—	—	—
民國104年底	End of 2015	—	—	—	—
民國105年底	End of 2016	—	—	—	—
民國106年底	End of 2017	—	—	—	—
民國107年底	End of 2018	—	—	—	—
民國108年底	End of 2019	—	—	—	—
民國109年底	End of 2020	—	—	—	—
民國110年底	End of 2021	—	—	—	—
民國111年底	End of 2022	—	—	—	—
民國112年底	End of 2023	—	—	—	—
民國113年底	End of 2024	—	—	—	—

資料來源：本府經濟發展局。

附註：行業別自113年起採中華民國行業統計分類第11次修訂版。

Table 5-1 Number & Capital of Business Entities Existing Registered

Unit : Establishments ; N.T.\$1,000

礦業及土石採取業 Mining & Quarrying		製造業 Manufacturing		電力及燃氣供應業 Electricity & Gas Supply	
家數 No.	資本額 Capital	家數 No.	資本額 Capital	家數 No.	資本額 Capital
1	30	9	101	—	—
1	30	10	151	—	—
1	30	10	151	—	—
1	30	10	151	—	—
1	30	10	151	—	—
1	30	9	101	—	—
2	230	9	101	—	—
2	230	10	301	—	—
2	230	10	301	—	—
2	230	11	401	—	—
2	230	12	601	—	—
專業、科學及技術服務業 Professional, Scientific & Technical Activities		支援服務業 Support Service Activities		公共行政及國防；強制性社會安全 Public Administration & Defence; Compulsory Social Security	
家數 No.	資本額 Capital	家數 No.	資本額 Capital	家數 No.	資本額 Capital
4	72	5	980	—	—
4	72	6	1,180	—	—
4	72	6	1,180	—	—
4	72	9	1,620	—	—
4	72	12	1,970	—	—
5	102	12	1,970	—	—
5	102	12	1,970	—	—
6	152	13	2,170	—	—
6	152	14	2,190	—	—
6	152	16	2,670	—	—
6	152	16	2,670	—	—

Source : Taichung City Economic Development Bureau.

Note : The data in the table are based on the 11th revised Standard Industrial Classification System from 2024.

表 5-1 商業登記現有家數與資本額（續完）

單位：家、新臺幣千元

年底別 End of Year		用水供應及污染整治業 Water Supply & Remediation Activities		營建工程業 Construction	
		家數 No.	資本額 Capital	家數 No.	資本額 Capital
民國103年底	End of 2014	—	—	14	7,850
民國104年底	End of 2015	—	—	14	7,850
民國105年底	End of 2016	—	—	14	7,850
民國106年底	End of 2017	—	—	14	7,850
民國107年底	End of 2018	1	200	17	10,230
民國108年底	End of 2019	1	200	20	11,530
民國109年底	End of 2020	2	1,700	19	10,030
民國110年底	End of 2021	2	1,700	19	10,030
民國111年底	End of 2022	2	1,700	19	10,030
民國112年底	End of 2023	2	1,700	21	10,430
民國113年底	End of 2024	1	1,500	21	10,430

年底別 End of Year		出版影音及資通訊業 Information & Communication		教育業 Education	
		家數 No.	資本額 Capital	家數 No.	資本額 Capital
民國103年底	End of 2014	2	300	—	—
民國104年底	End of 2015	2	300	—	—
民國105年底	End of 2016	1	100	—	—
民國106年底	End of 2017	1	100	—	—
民國107年底	End of 2018	1	100	—	—
民國108年底	End of 2019	1	100	—	—
民國109年底	End of 2020	1	100	1	30
民國110年底	End of 2021	1	100	1	30
民國111年底	End of 2022	1	100	1	30
民國112年底	End of 2023	1	100	1	30
民國113年底	End of 2024	1	100	1	30

資料來源：本府經濟發展局。

附註：行業別自113年起採中華民國行業統計分類第11次修訂版。

Table 5-1 Number & Capital of Business Entities Existing Registered
(Cont.End)

Unit : Establishments : N.T.\$1,000

批發及零售業 Wholesale & Retail Trade		運輸及倉儲業 Transportation & Storage		住宿及餐飲業 Accommodation & Food Service Activities	
家數 No.	資本額 Capital	家數 No.	資本額 Capital	家數 No.	資本額 Capital
230	59,160	3	90	48	5,344
230	59,160	3	90	48	5,414
232	59,262	3	90	49	5,514
232	59,457	3	90	53	5,944
234	59,649	3	90	54	6,094
231	59,535	4	290	60	6,584
230	59,985	4	290	66	7,204
236	60,645	4	290	66	7,364
245	62,292	4	290	69	7,574
247	7,387	4	290	68	8,094
251	7,912	4	290	66	7,984

醫療保健及社會工作服務業 Human Health & Social Work Activities		藝術、娛樂及休閒服務業 Arts, Entertainment & Recreation		其他服務業 Other Service Activities	
家數 No.	資本額 Capital	家數 No.	資本額 Capital	家數 No.	資本額 Capital
—	—	5	1,153	13	628
—	—	6	1,253	13	628
—	—	8	1,543	13	628
—	—	11	1,893	13	628
—	—	27	5,163	13	628
—	—	31	5,633	13	628
—	—	29	5,533	12	428
—	—	29	5,733	12	428
—	—	30	5,433	12	428
—	—	32	5,793	12	428
—	—	32	5,703	13	478

Source : Taichung City Economic Development Bureau.

Note : The data in the table are based on the 11th revised Standard Industrial Classification System from 2024.

表 5-2 工廠登記現有家數

單位：家

年 底 別	總 計	食品製造業	飲料製造業	菸草製造業	紡織業
End of Year	Total	Manufacture of Food Products	Manufacture of Beverages	Manufacture of Tobacco Products	Manufacture of Textiles
民國103年底 End of 2014	2	—	—	—	—
民國104年底 End of 2015	2	—	—	—	—
民國105年底 End of 2016	2	—	—	—	—
民國106年底 End of 2017	2	—	—	—	—
民國107年底 End of 2018	2	—	—	—	—
民國108年底 End of 2019	2	—	—	—	—
民國109年底 End of 2020	1	—	—	—	—
民國110年底 End of 2021	1	—	—	—	—
民國111年底 End of 2022	2	—	—	—	—
民國112年底 End of 2023	2	—	—	—	—
民國113年底 End of 2024	2	—	—	—	—

資料來源：本府經濟發展局。

Table 5-2 Number of Factories Existing Registered

Unit : Establishments

[illegible]

Source : Taichung City Economic Development Bureau.

表 5-2 工廠登記現有家數 (續完)

單位：家

年 底 別	藥 品 及 醫 用 化 學 製 品 製 造 業	橡 膠 製 品 製 造 業	塑 膠 製 品 製 造 業	非 金 屬 礦 物 製 品 製 造 業	基 本 金 屬 製 造 業	金 屬 製 品 製 造 業
End of Year	Manufacture of Pharmaceuticals & Medicinal Chemical Products	Manufacture of Rubber Products	Manufacture of Plastics Products	Manufacture of Other Non- metallic Mineral Products	Manufacture of Basic Metals	Manufacture of Fabricated Metal Products
民國103年底 End of 2014	—	—	—	2	—	—
民國104年底 End of 2015	—	—	—	2	—	—
民國105年底 End of 2016	—	—	—	2	—	—
民國106年底 End of 2017	—	—	—	2	—	—
民國107年底 End of 2018	—	—	—	2	—	—
民國108年底 End of 2019	—	—	—	2	—	—
民國109年底 End of 2020	—	—	—	1	—	—
民國110年底 End of 2021	—	—	—	1	—	—
民國111年底 End of 2022	—	—	—	2	—	—
民國112年底 End of 2023	—	—	—	2	—	—
民國113年底 End of 2024	—	—	—	2	—	—

資料來源：本府經濟發展局。

Table 5-2 Number of Factories Existing Registered (Cont.End)

表 5-3 自來水供水普及率

年底別		人數
End of Year		No. of Population
		行政區域人數 (A)
		Population in District
民國103年底	End of 2014	10,825
民國104年底	End of 2015	10,726
民國105年底	End of 2016	10,795
民國106年底	End of 2017	10,949
民國107年底	End of 2018	11,015
民國108年底	End of 2019	10,902
民國109年底	End of 2020	10,809
民國110年底	End of 2021	10,870
民國111年底	End of 2022	10,919
民國112年底	End of 2023	10,794
民國113年底	End of 2024	10,656

資料來源：本府經濟發展局。

Table 5-3 Saturation of Water Supply

(人) (Persons)		供水普及率 (C/A)*100 (%)
供水區域人數 (B) Population in Served Area	實際供水人數 (C) Actual Population Served	
4,365	1,099	10.15
4,307	1,087	10.13
4,349	1,101	10.20
4,402	1,099	10.04
4,405	1,108	10.06
4,365	1,101	10.10
4,288	1,084	10.03
4,280	1,086	9.99
4,295	1,089	9.97
4,249	1,070	9.91
4,172	1,051	9.86

Source : Taichung City Economic Development Bureau.

表 5-4 路燈設備

單位：盞

年底別 End of Year	水銀燈 Mercury Lamp		鈉光燈 Sodium Lamp		
	200W(含)以下	400W(含)以上	150W(含)以下	250W	400W
	200W & Below	400W & Above	150W & Below	250W	400W
民國103年底 End of 2014	—	—	—	—	—
民國104年底 End of 2015	—	8	11	—	—
民國105年底 End of 2016	—	—	238	—	—
民國106年底 End of 2017	—	—	366	16	—
民國107年底 End of 2018	—	—	516	25	—
民國108年底 End of 2019	—	—	598	36	—
民國109年底 End of 2020	—	—	739	61	—

年底別 End of Year	水銀燈 Mercury Lamp		鈉光燈 Sodium Lamp	
			150W(含)以下	250W(含)以上
			150W & Below	250W & Above
民國110年底 End of 2021	—	516	370	
民國111年底 End of 2022	—	564	372	
民國112年底 End of 2023	—	619	376	
民國113年底 End of 2024	—	1,129	1,627	

資料來源：本府建設局。

備註：103年資料無數值統計。

Table 5-4 Equipment of Street Lights

Unit : Lights

日光燈	LED燈		其他 路燈
Fluorescent Lamp	LED Lamp		
40W	100W(含)以下	150W(含)以上	
40W	100W & Below	150W & Above	Other Street Lights

—	—	—	—
—	—	—	—
—	15	—	954
—	15	—	954
—	15	—	954
—	15	—	954
—	15	—	954

日光燈	LED燈		其他 路燈
Fluorescent Lamp	LED Lamp		
40W	70W (含)以下	100W(含)以上	
40W	70W & Below	100W & Above	Other Street Lights

7	2	15	954
—	2	15	961
—	2	15	961
—	110	206	735

Source : Taichung City Construction Bureau.

Note : There are no statistical figures for the 2014 data.

表 6-1 歲入來源別預決算

單位：新臺幣千元

年度別 Fiscal Year			總計 Grant Total	經常門		
				合計 Total	稅課收入 Revenues from Taxes	
					計 Subtotal	統籌分配 稅 Overall distribution tax
民國103年度	預算數	Budget	52,848	52,848	—	—
FY 2014	決算審定數	Final Audited Accounts	41,603	41,603	—	—
民國104年度	預算數	Budget	343,052	343,052	—	—
FY 2015	決算審定數	Final Audited Accounts	330,996	330,996	—	—
民國105年度	預算數	Budget	392,378	392,378	—	—
FY 2016	決算審定數	Final Audited Accounts	384,033	384,033	—	—
民國106年度	預算數	Budget	514,063	514,063	—	—
FY 2017	決算審定數	Final Audited Accounts	496,759	496,759	—	—
民國107年度	預算數	Budget	579,221	579,221	14,153	14,153
FY 2018	決算審定數	Final Audited Accounts	567,736	567,736	14,153	14,153
民國108年度	預算數	Budget	461,761	461,761	—	—
FY 2019	決算審定數	Final Audited Accounts	450,076	450,076	—	—
民國109年度	預算數	Budget	338,407	338,407	—	—
FY 2020	決算審定數	Final Audited Accounts	336,919	336,919	—	—
民國110年度	預算數	Budget	481,020	481,020	—	—
FY 2021	決算審定數	Final Audited Accounts	456,758	456,758	—	—
民國111年度	預算數	Budget	469,468	469,468	6,001	6,001
FY 2022	決算審定數	Final Audited Accounts	463,934	463,935	6,001	6,001
民國112年度	預算數	Budget	423,516	423,516	—	—
FY 2023	決算審定數	Final Audited Accounts	414,700	414,700	—	—
民國113年度	預算數	Budget	447,435	447,435	—	—
FY 2024	決算審定數	Final Audited Accounts	436,833	436,833	—	—

資料來源：本所主計室。

Table 6-1 Budget and Final Accounts of Revenues by Sources

Unit:N.T.\$1,000

Current					
罰款及賠償收入 Fines and Indemnities			規費收入 Fees		
計 Subtotal	罰金罰鍰及怠 金 Penalty fines and Licenses Issued	賠償收入 Indemnities	計 Subtotal	行政規費收入 Administrative Fees	使用規費收入 Use Fees
223	—	223	1,443	154	1,289
21	—	21	1,669	132	1,537
250	—	250	4,723	128	4,595
92	2	91	5,328	157	5,170
251	1	250	2,123	140	1,983
812	—	812	2,640	260	2,380
251	—	251	3,023	60	2,963
1,341	1	1,339	1,911	72	1,839
281	30	251	1,803	80	1,723
451	—	451	2,471	155	2,316
635	635	—	1,203	80	1,123
955	955	—	1,929	74	1,855
281	30	251	1,326	80	1,246
1,415	5	1,411	1,642	51	1,591
531	30	501	1,353	80	1,273
893	—	893	1,679	85	1,594
811	10	801	1,263	80	1,183
3,892	—	3,892	1,974	80	1,894
831	30	801	1,403	80	1,323
867	—	867	2,041	65	1,976
831	30	801	1,903	80	1,823
429	2	427	1,496	52	1,444

Source : Accounting Office of Heping District.

表 6-1 歲入來源別預決算(續完)

單位：新臺幣千元

年度別 Fiscal Year			經常門		
			財產收入 Public Property		
			計 Subtotal	財產孳息 Interest Derived from Prop.	廢舊物資售 價 Disposition
民國103年度	預算數	Budget	38	38	—
FY 2014	決算審定數	Final Audited Accounts	360	338	22
民國104年度	預算數	Budget	1,193	1,193	—
FY 2015	決算審定數	Final Audited Accounts	1,476	1,476	—
民國105年度	預算數	Budget	1,175	1,175	—
FY 2016	決算審定數	Final Audited Accounts	1,186	1,186	—
民國106年度	預算數	Budget	1,180	1,180	—
FY 2017	決算審定數	Final Audited Accounts	1,161	1,161	—
民國107年度	預算數	Budget	1,147	1,147	—
FY 2018	決算審定數	Final Audited Accounts	2,044	2,044	—
民國108年度	預算數	Budget	14,811	14,811	—
FY 2019	決算審定數	Final Audited Accounts	14,656	14,561	95
民國109年度	預算數	Budget	2,625	2,625	—
FY 2020	決算審定數	Final Audited Accounts	2,671	2,596	75
民國110年度	預算數	Budget	2,600	2,600	—
FY 2021	決算審定數	Final Audited Accounts	2,729	2,729	—
民國111年度	預算數	Budget	4,955	4,955	—
FY 2022	決算審定數	Final Audited Accounts	7,238	4,628	2,610
民國112年度	預算數	Budget	5,090	5,090	—
FY 2023	決算審定數	Final Audited Accounts	5,529	5,355	174
民國113年度	預算數	Budget	5,140	5,140	—
FY 2024	決算審定數	Final Audited Accounts	5,215	5,196	20

資料來源：本所主計室。

Table 6-1 Budget and Final Accounts of Revenues by Sources
(Cont.End)

Unit:N.T.\$1,000

Current						
補助及協助收入 Grants and assist in income		捐獻及贈與收入 Donations and Gifts		其他收入 Others		
計 Subtotal	上級政府補助收入 Higher levels of government grant income	計 Subtotal	捐獻收入 Donate	計 Subtotal	學雜費收入 Russian private higher education	雜項收入 Miscellaneous
14,264	14,264	36,880	36,880	—	—	—
9,357	9,357	29,705	29,705	492	—	492
287,591	287,591	48,998	48,998	297	—	297
276,693	276,693	46,532	46,532	876	—	876
333,365	333,365	49,562	49,562	5,902	—	5,902
324,561	324,561	44,552	44,552	10,282	—	10,282
442,616	442,616	62,888	62,888	4,105	—	4,105
429,839	429,839	58,234	58,234	4,274	—	4,274
412,030	412,030	51,135	51,135	98,672	972	97,700
399,934	399,934	46,557	46,557	102,126	1,236	100,890
398,397	398,397	40,872	40,872	5,843	1,278	4,565
390,298	390,298	35,014	35,014	7,224	1,803	5,421
312,573	312,573	15,824	15,824	5,778	1,213	4,565
306,935	306,935	18,120	18,120	6,136	1,447	4,688
374,729	374,729	96,188	96,188	5,619	1,054	4,565
358,870	358,870	84,862	84,862	7,723	1,530	6,193
401,117	401,117	49,286	49,286	6,035	1,470	4,565
394,291	394,291	42,633	42,633	7,906	1,456	6,450
363,877	363,877	45,384	45,384	6,931	1,484	5,447
352,317	352,317	43,586	43,586	10,361	1,435	8,926
382,963	382,963	47,787	47,787	8,811	1,484	7,327
375,676	375,676	46,083	46,083	7,933	1,358	6,575

Source : Accounting Office of Heping District.

表 6-2 歲出預決算

單位：新臺幣千元

年度別 Fiscal Year	總計 Grant Total	經常門			
		合計 Total	一般行政 General Admin. Affairs		行政管理 Admin. Management
			計 Subtotal		
民國103年度 預算數 Budget	163,089	112,510	254		254
FY 2014 決算審定數 Final Audited Accounts	136,527	90,389	67		67

資料來源：本所主計室。

Table 6-2 Budgets and Final Accounts of Expenditures

Unit:N.T.\$1,000

Current									
議事業務 Business				一般行政 General Admin. Affairs		區公所業務 District Office Affairs			
計 Subtotal	業務管理 business management	召開會 議 convene a meeting	法治研 究 Rule of law research	計 Subtotal	行政管理 Admin. Management	計 Subtotal	民政業務 Civil Affairs	經建業務 Economic & Construction Affairs	土地管理 業務 Land management Affairs
395	38	195	162	57,141	57,141	42,189	25,386	3,642	21,218
148	—	—	148	49,947	49,947	29,432	16,258	3,351	15,586

Source : Accounting Office of Heping District.

表 6-2 歲出預決算(續1)

單位：新臺幣千元

年度別 Fiscal Year	經常門	
	社政業務 Social Affairs	
	計 Subtotal	社會福利 Social Welfare
民國103年度 預算數 Budget	12,289	12,289
FY 2014 決算審定數 Final Audited Accounts	10,823	10,823

資料來源：本所主計室。

Table 6-2 Budgets and Final Accounts of Expenditures (Cont.1)

Unit:N.T.\$1,000

Current		資本門 Capital		統籌科目 Retirement & Pension Affairs
第一預備金 First Reserve Fund	農林管理業務 Agroforestry Management Business	合計 Total	一般建築及設備 General Building & Equipment	
47	296	62,131	62,131	8,897
—	73	52,273	52,273	8,897

Source : Accounting Office of Heping District.

表 6-2 歲出預決算(續2)

單位：新臺幣千元

年度別 Fiscal Year			總計 Grant Total	經常門		
				合計 Total	區民代表會主管 Elected Official	
					計 Subtotal	立法支出 Expenditure for Political Function
民國104年度	預算數	Budget	337,230	221,191	20,270	20,270
FY 2015	決算審定數	Final Audited Accounts	285,588	173,711	17,083	17,083
民國105年度	預算數	Budget	398,200	272,516	20,971	20,971
FY 2016	決算審定數	Final Audited Accounts	339,128	224,499	18,191	18,191
民國106年度	預算數	Budget	587,233	281,722	21,221	21,221
FY 2017	決算審定數	Final Audited Accounts	517,454	234,865	18,170	18,170
民國107年度	預算數	Budget	541,218	297,861	21,880	21,880
FY 2018	決算審定數	Final Audited Accounts	472,293	245,496	18,645	18,645
民國108年度	預算數	Budget	521,205	270,694	22,043	22,043
FY 2019	決算審定數	Final Audited Accounts	467,592	226,560	18,683	18,683
民國109年度	預算數	Budget	339,844	253,628	21,983	21,983
FY 2020	決算審定數	Final Audited Accounts	289,399	211,146	18,061	18,061
民國110年度	預算數	Budget	476,525	310,991	22,669	22,669
FY 2021	決算審定數	Final Audited Accounts	398,529	245,715	18,072	18,072
民國111年度	預算數	Budget	569,276	285,286	23,006	23,006
FY 2022	決算審定數	Final Audited Accounts	511,536	239,464	18,639	18,639
民國112年度	預算數	Budget	491,140	287,816	22,978	22,978
FY 2023	決算審定數	Final Audited Accounts	444,488	251,500	19,241	19,241
民國113年度	預算數	Budget	519,666	310,722	23,407	23,407
FY 2024	決算審定數	Final Audited Accounts	470,525	270,757	19,637	19,637

資料來源：本所主計室。

Table 6-2 Budgets and Final Accounts of Expenditures (Cont.2)

Unit:N.T.\$1,000

Current					
區公所主管 District Office					
計	行政支出	民政支出	教育支出	文化支出	農業支出
Subtotal	Administrative Expenditure	Civil Affairs Expenditure	Expend-iture for Education	Expenditure for Culture	Expenditure for Agriculture
159,639	57,664	44,577	—	1,909	1,316
122,608	46,972	32,430	—	1,898	796
195,872	65,907	40,932	—	3,627	5,603
162,677	61,574	30,568	—	2,998	3,401
214,032	64,623	53,690	—	13,380	3,622
176,006	56,078	44,723	—	7,412	3,553
205,040	66,228	52,521	—	11,152	7,592
163,261	57,832	42,029	—	10,007	6,868
176,873	65,452	40,559	—	3,050	6,752
147,621	57,146	32,973	—	2,462	6,320
153,325	66,245	24,655	—	1,589	6,900
123,802	56,647	21,023	—	941	6,650
203,387	66,842	59,940	—	3,639	7,121
158,402	57,939	45,492	—	—	5,797
185,359	68,507	44,250	—	2,075	6,971
149,931	61,792	35,478	—	891	6,925
186,944	68,760	42,622	—	2,880	8,610
160,072	63,581	34,581	—	2,715	8,128
204,990	72,123	47,787	—	3,120	8,651
171,110	65,383	37,776	—	3,019	8,445

Source : Accounting Office of Heping District.

表 6-2 歲出預決算(續3)

單位：新臺幣千元

年度別 Fiscal Year			經常門			
			區公所主管 District Office			
			其他經濟服 務支出 Other Economic Service	社會保險支 出 Expenditure for Social Insurance	社會救助支 出 Expenditure for Social Relief	福利服務支 出 Expenditure for Beneficial Service
民國104年度	預算數	Budget	17,787	579	3,149	11,714
FY 2015	決算審定數	Final Audited Accounts	14,335	492	2,623	10,137
民國105年度	預算數	Budget	22,778	579	2,202	14,243
FY 2016	決算審定數	Final Audited Accounts	18,005	577	1,273	12,038
民國106年度	預算數	Budget	21,639	578	1,671	12,141
FY 2017	決算審定數	Final Audited Accounts	17,476	578	1,088	11,457
民國107年度	預算數	Budget	20,696	579	8,496	10,917
FY 2018	決算審定數	Final Audited Accounts	15,194	578	8,275	9,227
民國108年度	預算數	Budget	20,200	592	1,641	16,514
FY 2019	決算審定數	Final Audited Accounts	18,793	509	1,107	15,145
民國109年度	預算數	Budget	12,689	599	1,524	17,873
FY 2020	決算審定數	Final Audited Accounts	12,007	536	772	15,092
民國110年度	預算數	Budget	27,268	599	1,273	16,094
FY 2021	決算審定數	Final Audited Accounts	22,413	598	729	14,489
民國111年度	預算數	Budget	23,464	621	1,406	15,974
FY 2022	決算審定數	Final Audited Accounts	18,833	613	852	14,071
民國112年度	預算數	Budget	24,896	623	1,339	16,889
FY 2023	決算審定數	Final Audited Accounts	23,269	620	643	15,771
民國113年度	預算數	Budget	29,350	644	1,276	17,937
FY 2024	決算審定數	Final Audited Accounts	28,531	641	820	16,723

資料來源：本所主計室。

Table 6-2 Budgets and Final Accounts of Expenditures (Cont.3)

Unit: N.T.\$1,000

Current						
區公所主管 District Office			區立幼兒園主管 kindergarten		圖書館主管 Library	
退休撫卹給 付支出 Expenditure on Retirement and Pension	其他支出 Other Expenditure	第二預備金 Second Reserve Fund	計 Subtotal	教育支出 Expend-iture for Education	計 Subtotal	文化支出 Expenditure for Culture
16,200	2,300	2,444	—	—	4,790	4,790
12,250	675	—	—	—	3,699	3,699
15,000	1,700	442	22,859	22,859	8,806	8,806
11,276	890	—	20,077	20,077	5,021	5,021
15,765	1,700	1,608	23,615	23,615	—	—
12,511	677	—	20,453	20,453	—	—
15,750	4,637	6,472	23,146	23,146	5,046	5,046
12,325	926	—	21,255	21,255	4,068	4,068
15,321	1,881	4,911	22,658	22,658	4,246	4,246
11,985	1,181	—	20,977	20,977	3,779	3,779
14,251	2,000	5,000	23,299	23,299	4,146	4,146
9,477	657	—	21,776	21,776	4,016	4,016
14,251	2,000	4,360	22,185	22,185	4,136	4,136
10,430	515	—	20,428	20,428	3,516	3,516
14,251	2,000	5,840	22,200	22,200	4,152	4,152
9,771	705	—	21,204	21,204	3,683	3,683
14,161	2,600	3,564	23,045	23,045	4,152	4,152
9,632	1,132	—	21,352	21,352	3,325	3,325
14,548	6,022	3,532	22,598	22,598	4,030	4,030
9,194	578	—	21,776	21,776	3,276	3,276

Source : Accounting Office of Heping District.

表 6-2 歲出預決算(續4)

單位：新臺幣千元

年度別 Fiscal Year			經常門 Current		合計 Total
			清潔隊主管 Clean Team		
			計 Subtotal	環境保護支 出 Expenditure for Environmental Protection	
民國104年度	預算數	Budget	36,492	36,492	116,039
FY 2015	決算審定數	Final Audited Accounts	30,321	30,321	111,877
民國105年度	預算數	Budget	46,867	46,867	125,684
FY 2016	決算審定數	Final Audited Accounts	38,610	38,610	114,629
民國106年度	預算數	Budget	46,469	46,469	305,511
FY 2017	決算審定數	Final Audited Accounts	40,689	40,689	282,589
民國107年度	預算數	Budget	42,749	42,749	243,357
FY 2018	決算審定數	Final Audited Accounts	38,266	38,266	226,797
民國108年度	預算數	Budget	44,874	44,874	250,511
FY 2019	決算審定數	Final Audited Accounts	35,500	35,500	241,032
民國109年度	預算數	Budget	50,875	50,875	86,216
FY 2020	決算審定數	Final Audited Accounts	43,491	43,491	78,253
民國110年度	預算數	Budget	58,614	58,614	165,534
FY 2021	決算審定數	Final Audited Accounts	45,297	45,296	152,815
民國111年度	預算數	Budget	50,569	50,569	283,990
FY 2022	決算審定數	Final Audited Accounts	46,007	46,007	272,072
民國112年度	預算數	Budget	50,697	50,697	203,324
FY 2023	決算審定數	Final Audited Accounts	47,510	47,510	192,988
民國113年度	預算數	Budget	55,697	55,697	208,944
FY 2024	決算審定數	Final Audited Accounts	54,956	54,956	199,768

資料來源：本所主計室。

Table 6-2 Budgets and Final Accounts of Expenditures (Cont.4)

Unit:N.T.\$1,000

資本門		Subtotal of Capital				
區民代表會主管 Elected Official		區公所主管 District Office				
計	立法支出	計	行政支出	民政支出	教育支出	農業支出
Subtotal	Expenditure for Political Function	Subtotal	Administrative Expenditure	Civil Affairs Expenditure	Expend-iture for Education	Expenditure for Agriculture
785	785	99,252	5,236	1,360	—	7,523
739	739	95,153	4,854	1,329	—	7,523
975	975	121,139	2,000	1,518	1,020	1,840
945	945	110,944	1,477	1,044	982	1,820
120	120	297,754	8,900	39,849	1,020	1,700
66	66	276,480	8,704	34,285	1,017	1,100
970	970	239,673	350	45,883	—	2,440
944	944	223,825	339	43,526	—	1,412
440	440	248,706	3,362	7,719	—	10,633
273	273	239,546	3,174	7,711	—	10,472
530	530	84,566	950	15,337	—	—
162	162	77,036	938	14,841	—	—
130	130	161,327	200	980	—	6,336
111	111	148,996	193	868	—	5,891
130	130	278,623	525	56,741	—	1,359
114	114	266,998	371	55,269	—	1,278
440	440	195,793	9,193	23,624	—	4,242
250	250	186,376	9,129	22,229	—	3,564
260	260	198,716	512	9,303	—	9,326
66	66	190,736	510	8,558	—	9,080

Source : Accounting Office of Heping District.

表 6-2 歲出預決算(續5完)

單位：新臺幣千元

年度別 Fiscal Year			資本門		
			區公所主管 District Office		
			交通支出 Expenditure for Communication	其他經濟服 務支出 Other Economic Service	福利服務支 出 Expenditure for Beneficial Service
民國104年度	預算數	Budget	65,408	17,641	—
FY 2015	決算審定數	Final Audited Accounts	62,895	16,560	—
民國105年度	預算數	Budget	95,393	16,800	—
FY 2016	決算審定數	Final Audited Accounts	87,473	15,675	—
民國106年度	預算數	Budget	185,530	57,650	—
FY 2017	決算審定數	Final Audited Accounts	172,367	56,094	—
民國107年度	預算數	Budget	146,586	41,466	—
FY 2018	決算審定數	Final Audited Accounts	141,542	34,061	—
民國108年度	預算數	Budget	127,118	97,234	—
FY 2019	決算審定數	Final Audited Accounts	120,140	95,409	—
民國109年度	預算數	Budget	60,579	4,800	—
FY 2020	決算審定數	Final Audited Accounts	54,432	4,756	—
民國110年度	預算數	Budget	88,628	61,681	—
FY 2021	決算審定數	Final Audited Accounts	83,352	55,412	—
民國111年度	預算數	Budget	150,967	65,331	—
FY 2022	決算審定數	Final Audited Accounts	144,669	61,820	—
民國112年度	預算數	Budget	145,734	9,800	—
FY 2023	決算審定數	Final Audited Accounts	138,674	9,580	—
民國113年度	預算數	Budget	150,786	23,190	—
FY 2024	決算審定數	Final Audited Accounts	145,994	22,894	—

資料來源：本所主計室。

Table 6-2 Budgets and Final Accounts of Expenditures (Cont.5 End)

Unit:N.T.\$1,000

Subtotal of Capital							
		區立幼兒園主管 kindergarten		圖書館主管 Library		清潔隊主管 Clean Team	
其他支出 Other Expenditure	第二預備金 Second Reserve Fund	計 Subtotal	教育支出 Expend-iture for Education	計 Subtotal	文化支出 Expenditure for Culture	計 Subtotal	環境保護支 出 Expenditure for Environmental Protection
2,084	—	—	—	652	652	15,350	15,350
1,992	—	—	—	652	652	15,333	15,333
2,568	—	—	—	1,490	1,490	2,080	2,080
2,473	—	—	—	839	839	1,901	1,901
3,105	—	—	—	1,700	1,700	5,937	5,937
2,913	—	—	—	198	198	5,845	5,845
2,948	—	2,684	2,684	—	—	30	30
2,945	—	2,007	2,007	—	—	20	20
2,640	—	660	660	—	—	705	705
2,640	—	646	646	—	—	567	567
2,900	—	150	150	100	100	870	870
2,068	—	125	125	96	96	835	835
3,502	—	252	252	220	220	3,605	3,605
3,280	—	243	243	199	199	3,266	3,266
3,700	—	2,437	2,437	210	210	2,590	2,590
3,591	—	2,323	2,323	199	199	2,438	2,438
3,200	—	701	701	200	200	6,190	6,190
3,200	—	700	700	200	200	5,462	5,462
3,700	1,899	355	355	2,153	2,153	7,460	7,460
3,700	—	347	347	1,395	1,395	7,224	7,224

Source : Accounting Office of Heping District.

表 7-1 臺中市和平區境內各級學校數

單位：所

學年度、設立別 SY, Founder	合計 Total	大學 University	專科 Junior College	高級中等 (高中、高職) Senior High School (Regular & Vocational)
103學年度 SY2014	17	—	—	—
104學年度 SY2015	17	—	—	—
105學年度 SY2016	17	—	—	—
106學年度 SY2017	17	—	—	—
107學年度 SY2018	17	—	—	—
108學年度 SY2019	17	—	—	—
109學年度 SY2020	17	—	—	—
110學年度 SY2021	18	—	—	—
111學年度 SY2022	18	—	—	—
112學年度 SY2023	18	—	—	—
113學年度 SY2024	18	—	—	—
按設立別				
國立 National	—	—	—	—
市立 Municipal	18	—	—	—
私立 Private	—	—	—	—

資料來源：教育部統計處。

附註：①係指神學院，大專校院分部、分校，公共行政及企業管理教育中心等。

Table 7-1 Number of Schools at All Level in Heping District

Unit : Schools

國民中學 Junior High School	國民小學 Primary School	特殊教育學校 Special Education School	幼兒園 Preschool	其他 ① Others ①
2	8	—	7	—
2	8	—	7	—
2	8	—	7	—
2	8	—	7	—
2	8	—	7	—
2	8	—	7	—
2	8	—	7	—
2	8	—	8	—
2	8	—	8	—
2	8	—	8	—
2	8	—	8	—
—	—	—	—	—
2	8	—	8	—
—	—	—	—	—

Source : Department of Statistics, M.O.E.

Note : ① Refers to Theological Seminary, Branch Campus, Center for Public and Business Administration Education, etc.

表 7-2 臺中市和平區境內國民中學概況

單位：所、人、班

學年度別及學校別 SY & School	校數 No. of Schools	教師數 No. of Teachers			職員數 No. of Staffs			班級數 No. of Classes			
		合計	男	女	合計	男	女	合計	七年級	八年級	九年級
		Total	Male	Female	Total	Male	Female	Total	7th Year	8th Year	9th Year
103學年度 SY2014	2	30	12	18	8	5	3	12	4	4	4
104學年度 SY2015	2	30	13	17	8	4	4	12	4	4	4
105學年度 SY2016	2	32	13	19	9	4	5	12	4	4	4
106學年度 SY2017	2	32	12	20	10	3	7	12	4	4	4
107學年度 SY2018	2	30	13	17	10	4	6	12	4	4	4
108學年度 SY2019	2	32	13	19	8	3	5	12	4	4	4
109學年度 SY2020	2	37	15	22	10	5	5	12	4	4	4
110學年度 SY2021	2	38	17	21	10	5	5	12	4	4	4
111學年度 SY2022	2	39	18	21	9	4	5	12	4	4	4
112學年度 SY2023	2	39	16	23	10	5	5	12	4	4	4
113學年度 SY2024	2	39	15	24	10	4	6	12	4	4	4
市立和平國中 He Ping Junior High School	1	20	6	14	4	2	2	6	2	2	2
市立梨山國中(小) Li Shan Junior High and Elementary School	1	19	9	10	6	2	4	6	2	2	2

資料來源：教育部統計處。

Table 7-2 Summary of Junior High School in Heping District

Unit : Schools、Persons、Classes

學生數 No. of Students									上學年度 畢業生數 No. of Graduates, Last SY
總計 Grand Total			七年級 7th Year		八年級 8th Year		九年級 9th Year		
合計 Total	男 Male	女 Female	男 Male	女 Female	男 Male	女 Female	男 Male	女 Female	
132	63	69	19	15	16	28	28	26	35
138	61	77	20	34	20	15	21	28	53
125	56	69	15	21	22	34	19	14	49
136	51	85	14	29	15	25	22	31	31
122	46	76	16	21	14	30	16	25	51
113	50	63	16	14	19	20	15	29	40
111	50	61	13	24	18	15	19	22	42
93	43	50	13	14	13	22	17	14	36
91	44	47	14	11	15	15	15	21	31
86	49	37	21	9	14	12	14	16	35
78	41	37	8	14	19	10	14	13	29
40	24	16	6	6	9	5	9	5	15
38	17	21	2	8	10	5	5	8	14

Source : Department of Statistics, M.O.E.

表 7-3 臺中市和平區境內國民小學概況

單位：所、人、班

學年度別及學校別 SY & School	校數 No. of Schools	教師數 No. of Teachers			職員數 No. of Staffs		
		合計	男	女	合計	男	女
		Total	Male	Female	Total	Male	Female
103學年度 SY2014	8	118	52	66	16	4	12
104學年度 SY2015	8	118	49	69	17	4	13
105學年度 SY2016	8	123	46	77	16	3	13
106學年度 SY2017	8	124	45	79	17	3	14
107學年度 SY2018	8	127	47	80	16	3	13
108學年度 SY2019	8	127	49	78	18	4	14
109學年度 SY2020	8	128	51	77	18	4	14
110學年度 SY2021	8	126	48	78	18	5	13
111學年度 SY2022	8	123	47	76	18	5	13
112學年度 SY2023	8	121	51	70	18	6	12
113學年度 SY2024	8	123	52	71	18	6	12
市立和平國小 Taichung Hoping Elementary School	1	14	7	7	2	1	1
市立白冷國小 Bailen Elementary School	1	13	3	10	3	1	2
市立博屋瑪國小 P'uma Elementary School	1	15	6	9	2	—	2
市立中坑國小 Chung-Keng Elementary School	1	14	6	8	2	1	1
市立平等國小 Ping Deng Elementary School	1	12	6	6	2	1	1
市立德芙蘭國小 Tbulan Elementary School	1	22	10	12	3	1	2
市立自由國小 Yzu Yu elementary School	1	21	11	10	4	1	3
市立梨山國中(小) Li Shan Junior High and Elementary School	1	12	3	9	—	—	—

資料來源：教育部統計處。

Table 7-3 The Summary of Primary School in Heping District

Unit : Schools 、 Persons 、 Classes

班級數						
No. of Classes						
合 計	一年級	二年級	三年級	四年級	五年級	六年級
Total	1st Year	2nd Year	3rd Year	4th Year	5th Year	6th Year
60	10	10	10	10	10	10
60	10	10	10	10	10	10
60	10	10	10	10	10	10
60	10	10	10	10	10	10
60	10	10	10	10	10	10
60	10	10	10	10	10	10
60	10	10	10	10	10	10
60	10	10	10	10	10	10
58	9	10	9	10	10	10
58	10	9	10	9	10	10
58	10	10	9	10	9	10
58	10	10	10	9	10	9
6	1	1	1	1	1	1
6	1	1	1	1	1	1
6	1	1	1	1	1	1
6	1	1	1	1	1	1
6	1	1	1	1	1	1
12	2	2	2	2	2	2
10	2	2	2	1	2	1
6	1	1	1	1	1	1

Source : Department of Statistics, M.O.E.

表 7-3 臺中市和平區境內國民小學概況（續完）

單位：所、人、班

學年度別及學校別 SY & School	學生數						
	總計 Grand Total			一年級 1st Year		二年級 2nd Year	
	合計	男	女	男	女	男	女
	Total	Male	Female	Male	Female	Male	Female
103學年度 SY2014	489	235	254	38	44	53	37
104學年度 SY2015	494	242	252	37	33	39	48
105學年度 SY2016	490	245	245	32	29	41	36
106學年度 SY2017	459	242	217	35	25	35	32
107學年度 SY2018	454	230	224	28	35	38	27
108學年度 SY2019	402	208	194	33	25	30	32
109學年度 SY2020	358	195	163	32	20	31	26
110學年度 SY2021	355	190	165	28	33	37	19
111學年度 SY2022	381	205	176	42	35	32	34
112學年度 SY2023	377	200	177	33	23	38	36
113學年度 SY2024	390	214	176	28	37	32	23
市立和平國小 Taichung Hoping Elementary School	33	16	17	4	3	3	1
市立白冷國小 Bailen Elementary School	23	11	12	1	3	2	2
市立博屋瑪國小 P'uma Elementary School	54	28	26	4	4	3	5
市立中坑國小 Chung-Keng Elementary School	48	31	17	4	4	3	3
市立平等國小 Ping Deng Elementary School	44	21	23	2	7	4	3
市立德芙蘭國小 Tbulan Elementary School	68	42	26	6	5	8	4
市立自由國小 Yzu Yu elementary School	44	28	16	3	5	3	1
市立梨山國中(小) Li Shan Junior High and Elementary School	76	37	39	4	6	6	4

資料來源：教育部統計處。

Table 7-3 The Summary of Primary School in Heping District
(Cont.End)

Unit : Schools 、 Persons 、 Classes

No. of Students								上學年度 畢業生數
三年級 3rd Year		四年級 4th Year		五年級 5th Year		六年級 6th Year		No. of Graduates, Last SY
男	女	男	女	男	女	男	女	
Male	Female	Male	Female	Male	Female	Male	Female	
37	31	36	57	36	40	35	45	70
57	43	37	32	38	58	34	38	82
40	50	57	42	39	31	36	57	72
41	34	42	55	51	41	38	30	88
37	33	40	36	37	54	50	39	69
38	24	33	30	38	35	36	48	93
27	29	35	26	33	28	37	34	88
30	24	30	37	33	25	32	27	71
37	22	29	26	31	35	34	24	59
29	35	37	23	30	24	33	36	59
41	37	36	33	41	24	36	22	69
2	5	3	4	1	—	3	4	9
5	3	—	2	1	1	2	1	2
7	6	5	2	3	4	6	5	5
7	3	7	3	7	2	3	2	9
3	4	2	4	4	1	6	4	3
6	5	7	5	9	5	6	2	8
4	2	6	4	7	3	5	1	10
7	9	6	9	9	8	5	3	23

Source : Department of Statistics, M.O.E.

表 7-4 臺中市和平區境內國民中學歷年各年級
原住民學生數

單位：人

學年度別及族籍別 SY & Racial	總計 Grand Total		
	合計 Total	男 Male	女 Female
103 學年度 SY2014	74	31	43
104 學年度 SY2015	82	34	48
105 學年度 SY2016	74	30	44
106 學年度 SY2017	76	28	48
107 學年度 SY2018	68	25	43
108 學年度 SY2019	63	29	34
109 學年度 SY2020	68	30	38
110 學年度 SY2021	64	28	36
111 學年度 SY2022	60	26	34
112 學年度 SY2023	58	32	26
113 學年度 SY2024	43	20	23
阿美族 Amis	10	3	7
泰雅族 Atayal	25	12	13
排灣族 Paiwan	1	1	—
布農族 Bunun	7	4	3
卑南族 Puyuma	—	—	—
鄒(曹)族 Tsou	—	—	—
魯凱族 Rukai	—	—	—
賽夏族 Saisiyat	—	—	—
雅美族 Yami	—	—	—
邵族 Thao	—	—	—
噶瑪蘭族 Kavalan	—	—	—
太魯閣族 Truku	—	—	—
撒奇萊雅族 Sakizaya	—	—	—
賽德克族 Sdeiq	—	—	—
拉阿魯哇族 Hla'alua	—	—	—
卡那卡那富族 Kanakanavu	—	—	—
其他 Others	—	—	—

資料來源：教育部統計處。

Table 7-4 Number of Indigenous Students in Junior High Schools by Grade in Hepin District

Unit : Persons

[illegible]

Source : Department of Statistics, M.O.E.

表 7-5 臺中市和平區境內國民中學歷年各年級
新住民子女學生數

單位：人

學年度別及國籍別 SY & Nationality		總計 Grand Total		
		合計 Total	男 Male	女 Female
103 學年度	SY2014	10	5	5
104 學年度	SY2015	15	8	7
105 學年度	SY2016	11	7	4
106 學年度	SY2017	12	8	4
107 學年度	SY2018	15	8	7
108 學年度	SY2019	10	7	3
109 學年度	SY2020	14	10	4
110 學年度	SY2021	10	7	3
111 學年度	SY2022	9	5	4
112 學年度	SY2023	10	5	5
113 學年度	SY2024	7	4	3
中國大陸	Mainland China	2	1	1
港、澳	Hong Kong & Macao	—	—	—
越南	Vietnam	5	3	2
印尼	Indonesia	—	—	—
泰國	Thailand	—	—	—
菲律賓	Philippines	—	—	—
柬埔寨	Cambodia	—	—	—
日本	Japan	—	—	—
馬來西亞	Malaysia	—	—	—
美國	USA	—	—	—
南韓	South Korea	—	—	—
緬甸	Myanmar	—	—	—
新加坡	Singapore	—	—	—
加拿大	Canada	—	—	—
其他	Others	—	—	—

資料來源：教育部統計處。

Table 7-5 Number of Immigrant Students in Junior High Schools
by Grade in Hepin District

Unit : Persons

七年級 7th Year			八年級 8th Year			九年級 9th Year		
合計 Total	男 Male	女 Female	合計 Total	男 Male	女 Female	合計 Total	男 Male	女 Female
3	3	—	6	2	4	1	—	1
6	3	3	2	2	—	7	3	4
5	3	2	5	3	2	1	1	—
2	1	1	4	3	1	6	4	2
4	3	1	5	1	4	6	4	2
6	4	2	3	3	—	1	—	1
3	2	1	6	4	2	5	4	1
3	2	1	3	2	1	4	3	1
2	1	1	3	2	1	4	2	2
4	2	2	2	1	1	4	2	2
2	2	—	3	1	2	2	1	1
1	1	—	1	—	1	—	—	—
—	—	—	—	—	—	—	—	—
1	1	—	2	1	1	2	1	1
—	—	—	—	—	—	—	—	—
—	—	—	—	—	—	—	—	—
—	—	—	—	—	—	—	—	—
—	—	—	—	—	—	—	—	—
—	—	—	—	—	—	—	—	—
—	—	—	—	—	—	—	—	—
—	—	—	—	—	—	—	—	—
—	—	—	—	—	—	—	—	—
—	—	—	—	—	—	—	—	—
—	—	—	—	—	—	—	—	—
—	—	—	—	—	—	—	—	—
—	—	—	—	—	—	—	—	—
—	—	—	—	—	—	—	—	—

Source : Department of Statistics, M.O.E.

表 7-6 臺中市和平區境內國民小學歷年各年級原住民學生數

單位：人

學年度別及族籍別 SY & Racial	總計 Grand Total			一年級 1st Year			二年級 2nd Year		
	合計 Total	男 Male	女 Female	合計 Total	男 Male	女 Female	合計 Total	男 Male	女 Female
103 學年度 SY2014	277	132	145	54	24	30	58	36	22
104 學年度 SY2015	278	140	138	42	24	18	52	24	28
105 學年度 SY2016	291	147	144	35	15	20	48	26	22
106 學年度 SY2017	274	142	132	33	21	12	38	16	22
107 學年度 SY2018	266	131	135	27	9	18	36	24	12
108 學年度 SY2019	234	120	114	37	22	15	27	12	15
109 學年度 SY2020	199	106	93	26	13	13	36	21	15
110 學年度 SY2021	189	99	90	28	14	14	28	16	12
111 學年度 SY2022	207	105	102	49	23	26	29	15	14
112 學年度 SY2023	203	103	100	29	19	10	45	19	26
113 學年度 SY2024	229	120	109	40	16	24	31	19	12
阿美族 Amis	13	5	8	2	1	1	3	3	—
泰雅族 Atayal	180	94	86	34	14	20	25	16	9
排灣族 Paiwan	9	5	4	1	—	1	2	—	2
布農族 Bunun	13	5	8	3	1	2	—	—	—
卑南族 Puyuma	—	—	—	—	—	—	—	—	—
鄒(曹)族 Tsou	5	3	2	—	—	—	1	—	1
魯凱族 Rukai	—	—	—	—	—	—	—	—	—
賽夏族 Saisiyat	—	—	—	—	—	—	—	—	—
雅美族 Yami	—	—	—	—	—	—	—	—	—
邵族 Thao	—	—	—	—	—	—	—	—	—
噶瑪蘭族 Kavalan	—	—	—	—	—	—	—	—	—
太魯閣族 Truku	1	1	—	—	—	—	—	—	—
撒奇萊雅族 Sakizaya	—	—	—	—	—	—	—	—	—
賽德克族 Sdeiq	7	6	1	—	—	—	—	—	—
拉阿魯哇族 Hla'alua	—	—	—	—	—	—	—	—	—
卡那卡那富族 Kanakanavu	1	1	—	—	—	—	—	—	—
其他 Others	—	—	—	—	—	—	—	—	—

資料來源：教育部統計處。

Table 7-6 Number of Indigenous Students in Elementary Schools
by Grade in Hepin District

Unit : Persons

三年級 3rd Year			四年級 4th Year			五年級 5th Year			六年級 6th Year		
合計 Total	男 Male	女 Female	合計 Total	男 Male	女 Female	合計 Total	男 Male	女 Female	合計 Total	男 Male	女 Female
35	18	17	49	20	29	36	15	21	45	19	26
63	38	25	34	17	17	51	23	28	36	14	22
56	26	30	63	39	24	36	18	18	53	23	30
45	24	21	62	27	35	59	35	24	37	19	18
40	16	24	45	23	22	61	25	36	57	34	23
34	23	11	37	16	21	43	22	21	56	25	31
23	11	12	35	22	13	36	17	19	43	22	21
36	20	16	28	12	16	33	20	13	36	17	19
31	16	15	38	19	19	28	12	16	32	20	12
30	15	15	32	15	17	36	20	16	31	15	16
50	23	27	36	20	16	37	21	16	35	21	14
1	—	1	2	—	2	4	—	4	1	1	—
40	19	21	28	16	12	24	13	11	29	16	13
1	—	1	1	1	—	3	3	—	1	1	—
5	2	3	3	1	2	2	1	1	—	—	—
—	—	—	—	—	—	—	—	—	—	—	—
1	1	—	1	1	—	1	1	—	1	—	1
—	—	—	—	—	—	—	—	—	—	—	—
—	—	—	—	—	—	—	—	—	—	—	—
—	—	—	—	—	—	—	—	—	—	—	—
—	—	—	—	—	—	—	—	—	—	—	—
—	—	—	—	—	—	—	—	—	—	—	—
1	1	—	—	—	—	—	—	—	—	—	—
—	—	—	—	—	—	—	—	—	—	—	—
1	—	1	1	1	—	3	3	—	2	2	—
—	—	—	—	—	—	—	—	—	—	—	—
—	—	—	—	—	—	—	—	—	1	1	—
—	—	—	—	—	—	—	—	—	—	—	—

Source : Department of Statistics, M.O.E.

表 7-7 臺中市和平區境內國民小學歷年各年級
新住民子女學生數

單位：人

學年度別及國籍別 SY & Nationality		總計 Grand Total			一年級 1st Year			二年級 2nd Year		
		合計 Total	男 Male	女 Female	合計 Total	男 Male	女 Female	合計 Total	男 Male	女 Female
103 學年度	SY2014	71	36	35	10	5	5	12	5	7
104 學年度	SY2015	65	33	32	7	2	5	7	3	4
105 學年度	SY2016	63	34	29	7	4	3	11	5	6
106 學年度	SY2017	63	39	24	9	6	3	7	3	4
107 學年度	SY2018	56	30	26	7	3	4	7	5	2
108 學年度	SY2019	48	23	25	8	4	4	7	3	4
109 學年度	SY2020	49	25	24	8	5	3	9	4	5
110 學年度	SY2021	57	35	22	9	7	2	11	7	4
111 學年度	SY2022	43	26	17	6	4	2	6	4	2
112 學年度	SY2023	41	24	17	6	4	2	6	3	3
113學年度	SY2024	40	24	16	5	2	3	6	3	3
中國大陸	Mainland China	7	5	2	1	—	1	—	—	—
港、澳	Hong Kong & Macao	1	—	1	—	—	—	—	—	—
越南	Vietnam	20	11	9	1	—	1	4	2	2
印尼	Indonesia	8	6	2	1	1	—	2	1	1
泰國	Thailand	—	—	—	—	—	—	—	—	—
菲律賓	Philippines	1	—	1	—	—	—	—	—	—
柬埔寨	Cambodia	1	—	1	1	—	1	—	—	—
日本	Japan	—	—	—	—	—	—	—	—	—
馬來西亞	Malaysia	—	—	—	—	—	—	—	—	—
美國	USA	—	—	—	—	—	—	—	—	—
南韓	South Korea	—	—	—	—	—	—	—	—	—
緬甸	Myanmar	—	—	—	—	—	—	—	—	—
新加坡	Singapore	—	—	—	—	—	—	—	—	—
加拿大	Canada	—	—	—	—	—	—	—	—	—
其他	Others	2	2	—	1	1	—	—	—	—

資料來源：教育部統計處。

Table 7-7 Number of Immigrant Students in Elementary Schools
by Grade in Hepin District

Unit : Persons

三年級 3rd Year			四年級 4th Year			五年級 5th Year			六年級 6th Year		
合計 Total	男 Male	女 Female	合計 Total	男 Male	女 Female	合計 Total	男 Male	女 Female	合計 Total	男 Male	女 Female
14	11	3	9	2	7	15	7	8	11	6	5
13	8	5	13	10	3	10	3	7	15	7	8
10	5	5	15	9	6	11	9	2	9	2	7
9	6	3	11	5	6	15	10	5	12	9	3
7	4	3	11	6	5	10	4	6	14	8	6
7	5	2	7	3	4	9	5	4	10	3	7
8	3	5	10	6	4	5	2	3	9	5	4
9	6	3	9	4	5	11	7	4	8	4	4
8	6	2	7	4	3	7	2	5	9	6	3
6	4	2	9	7	2	7	4	3	7	2	5
7	4	3	6	4	2	9	7	2	7	4	3
2	2	—	—	—	—	2	2	—	2	1	1
—	—	—	1	—	1	—	—	—	—	—	—
2	—	2	5	4	1	4	3	1	4	2	2
1	1	—	—	—	—	3	2	1	1	1	—
—	—	—	—	—	—	—	—	—	—	—	—
1	—	1	—	—	—	—	—	—	—	—	—
—	—	—	—	—	—	—	—	—	—	—	—
—	—	—	—	—	—	—	—	—	—	—	—
—	—	—	—	—	—	—	—	—	—	—	—
—	—	—	—	—	—	—	—	—	—	—	—
—	—	—	—	—	—	—	—	—	—	—	—
—	—	—	—	—	—	—	—	—	—	—	—
—	—	—	—	—	—	—	—	—	—	—	—
1	1	—	—	—	—	—	—	—	—	—	—

Source : Department of Statistics, M.O.E.

表 8-1 醫療機構及其他醫事機構開(執)業醫事人員數

單位：人

年 底 別		合計	西醫師	中醫師	牙醫師	藥師	藥劑生
End of Year		Total	Western Medicine Physicians	Doctors of Chinese Medicine	Dentists	Pharmacists	Assistant Pharmacists
民國102年底	End of 2013	58	7	—	2	5	4
民國103年底	End of 2014	54	7	—	2	6	4
民國104年底	End of 2015	52	9	—	2	4	4
民國105年底	End of 2016	51	9	—	2	4	4
民國106年底	End of 2017	48	9	—	1	4	4
民國107年底	End of 2018	49	9	—	2	4	4
民國108年底	End of 2019	51	9	—	2	5	4
民國109年底	End of 2020	52	9	—	2	4	4
民國110年底	End of 2021	57	9	—	2	4	4
民國111年底	End of 2022	54	9	—	2	5	3
民國112年底	End of 2023	55	10	—	2	4	3

資料來源：衛生福利部統計處。

附 註：113年資料尚未產出。

Table 8-1 Number of Registered Medical Personnel in Hospitals,
Clinics, and Other Medical Care Institutions

Unit : Persons

醫事 檢驗師 Medical Technologists	醫事 檢驗生 Medical Technicians	醫事 放射師 Medical Radiological Technologists	醫事 放射士 Medical Radiological Technicians	護理師 Registered Professional Nurses	護士 Registered Nurses	助產師 Registered Professional Midwives	助產士 Midwives	鑲牙生 Dental Assistants
2	—	1	—	28	8	—	—	—
2	—	—	—	26	6	—	—	—
2	—	1	—	24	6	—	—	—
1	—	—	—	26	5	—	—	—
1	—	—	—	24	5	—	—	—
1	—	—	—	24	5	—	—	—
1	—	—	—	25	5	—	—	—
1	—	—	—	26	5	—	—	—
1	—	1	—	31	4	—	—	—
1	—	1	—	28	4	—	—	—
—	—	1	—	30	4	—	—	—

Source : Department of Statistics, Ministry of Health and Welfare.

Note : The figures of 2024 are not available.

表 8-1 醫療機構及其他醫事機構開(執)業醫事人員數 (續完)

單位：人

年 底 別 End of Year	營養師 Dietitians	物理 治療師 Physical Therapists	物理 治療生 Physical Therapy Technicians	職能 治療師 Occupational Therapists	職能 治療生 Occupational Therapy Technicians	臨床 心理師 Clinical Psychologists
民國102年底 End of 2013	1	—	—	—	—	—
民國103年底 End of 2014	1	—	—	—	—	—
民國104年底 End of 2015	—	—	—	—	—	—
民國105年底 End of 2016	—	—	—	—	—	—
民國106年底 End of 2017	—	—	—	—	—	—
民國107年底 End of 2018	—	—	—	—	—	—
民國108年底 End of 2019	—	—	—	—	—	—
民國109年底 End of 2020	—	1	—	—	—	—
民國110年底 End of 2021	—	1	—	—	—	—
民國111年底 End of 2022	—	1	—	—	—	—
民國112年底 End of 2023	—	1	—	—	—	—

資料來源：衛生福利部統計處。

附 註：113年資料尚未產出。

Table 8-1 Number of Registered Medical Personnel in Hospitals, Clinics, and Other Medical Care Institutions (Cont. End)

Unit : Persons

[illegible]

Source : Department of Statistics, Ministry of Health and Welfare.

Note : The figures of 2024 are not available.

表 8-2 醫療院所各類病床數

單位：床

年 底 別 End of Year	總計 Grand Total	醫 院 開 放 病 床 數					
		一 般 病 床					
		合計 Total	急性 Acute		慢性		
			一般 病床 General Beds	精神 病床 Psychiatric Beds	一般 病床 General Beds	精神 病床 Psychiatric Beds	
民國102年底 End of 2013	3	—	—	—	—	—	—
民國103年底 End of 2014	3	—	—	—	—	—	—
民國104年底 End of 2015	3	—	—	—	—	—	—
民國105年底 End of 2016	3	—	—	—	—	—	—
民國106年底 End of 2017	3	—	—	—	—	—	—
民國107年底 End of 2018	4	—	—	—	—	—	—
民國108年底 End of 2019	4	—	—	—	—	—	—
民國109年底 End of 2020	4	—	—	—	—	—	—
民國110年底 End of 2021	4	—	—	—	—	—	—
民國111年底 End of 2022	4	—	—	—	—	—	—
民國112年底 End of 2023	8	—	—	—	—	—	—

資料來源：衛生福利部統計處。

附 註：113年資料尚未產出。

Table 8-2 Number of Various Beds in Hospitals and Clinics

Unit : Beds

No. of Beds in Hospitals									
General Beds		特殊病床 Special Beds							
Chronic		合計	加護 病床	燒傷 病床	燒傷加護 病床	嬰兒 病床	急診觀察 床	安寧 病床	
結核 病床	漢生病 病床								
T.B. Beds	Leprosy Beds	Total	Intensive Care Beds	Burn Care Beds	Burn Intensive Care Beds	Infant Care Beds	Emergency Observation Beds	Palliative Care Beds	
—	—	—	—	—	—	—	—	—	—
—	—	—	—	—	—	—	—	—	—
—	—	—	—	—	—	—	—	—	—
—	—	—	—	—	—	—	—	—	—
—	—	—	—	—	—	—	—	—	—
—	—	—	—	—	—	—	—	—	—
—	—	—	—	—	—	—	—	—	—
—	—	—	—	—	—	—	—	—	—
—	—	—	—	—	—	—	—	—	—
—	—	—	—	—	—	—	—	—	—
—	—	—	—	—	—	—	—	—	—
—	—	—	—	—	—	—	—	—	—
—	—	—	—	—	—	—	—	—	—

Source : Department of Statistics, Ministry of Health and Welfare.

Note : The figures of 2024 are not available.

表 8-2 醫療院所各類病床數(續完)

單位：床

年 底 別 End of Year		醫 院 開 放 病 床 數					
		特 殊 病 床					
		慢性呼 吸照護 病床 Chronic Respiratory Care Beds	亞急性 呼吸照 護病床 Subacute Respiratory Care Beds	手術 恢復床 Ether Beds	嬰兒床 Nursery Beds	血液 透析床 Hemodialysis Beds	整合醫學急 診後送病床 Integrated Medical Emergency Evacuation Beds
民國102年底	End of 2013	—	—	—	—	—	—
民國103年底	End of 2014	—	—	—	—	—	—
民國104年底	End of 2015	—	—	—	—	—	—
民國105年底	End of 2016	—	—	—	—	—	—
民國106年底	End of 2017	—	—	—	—	—	—
民國107年底	End of 2018	—	—	—	—	—	—
民國108年底	End of 2019	—	—	—	—	—	—
民國109年底	End of 2020	—	—	—	—	—	—
民國110年底	End of 2021	—	—	—	—	—	—
民國111年底	End of 2022	—	—	—	—	—	—
民國112年底	End of 2023	—	—	—	—	—	—

資料來源：衛生福利部統計處。

附 註：113年資料尚未產出。

Table 8-2 Number of Various Beds in Hospitals and Clinics (Cont.End)

No. of Beds in Hospitals							診所病床數 No. of Beds in Clinics					
Special Beds							合 計	觀 察 床	嬰 兒 床	血 液 透 析 床	腹 膜 透 析 床	產 科 病 床
腹膜透析床	正壓隔離病床	負壓隔離病床	骨髓移植病床	戒護病床	司法精神病床	其他						
Peritoneal Dialysis Beds	Positive-pressure Isolation Beds	Negative-pressure Isolation Beds	Bone Marrow Transplantation Beds	Inmate Medical Care Beds	Forensic Psychiatric Beds	Others	Total	Observation Beds	Nursery Beds	Hemo-dialysis Beds	Peritoneal Dialysis Beds	Maternity Beds
—	—	—	—	—	—	—	3	3	—	—	—	—
—	—	—	—	—	—	—	3	3	—	—	—	—
—	—	—	—	—	—	—	3	3	—	—	—	—
—	—	—	—	—	—	—	3	3	—	—	—	—
—	—	—	—	—	—	—	3	3	—	—	—	—
—	—	—	—	—	—	—	4	4	—	—	—	—
—	—	—	—	—	—	—	4	4	—	—	—	—
—	—	—	—	—	—	—	4	4	—	—	—	—
—	—	—	—	—	—	—	4	4	—	—	—	—
—	—	—	—	—	—	—	4	4	—	—	—	—
—	—	—	—	—	—	—	8	8	—	—	—	—

Source : Department of Statistics, Ministry of Health and Welfare.

Note : The figures of 2024 are not available.

表 8-3 藥商家數

單位：家

年底別 End of Year		藥商家數			
		合 計 Total	西藥商 Western Medicine Dealers		中藥商
			販賣業 Sellers	製造業 Manufacturers	販賣業 Sellers
民國103年底	End of 2014	10	3	—	2
民國104年底	End of 2015	10	3	—	2
民國105年底	End of 2016	10	3	—	2
民國106年底	End of 2017	11	3	—	2
民國107年底	End of 2018	13	3	—	2
民國108年底	End of 2019	16	3	—	2
民國109年底	End of 2020	18	3	—	2
民國110年底	End of 2021	17	3	—	1
民國111年底	End of 2022	16	2	—	1
民國112年底	End of 2023	13	2	—	—
民國113年底	End of 2024	13	2	—	—

資料來源：衛生福利部統計處。

Table 8-3 Number of Pharmaceutical Firms

Unit : Units

No. of Pharmaceutical Firms				
Chinese Medicine Dealers	醫療器材商	Medical Device Dealers	藥局	其他
製造業 Manufacturers	販賣業 Sellers	製造業 Manufacturers	Pharmacies	Others
—	2	—	3	—
—	2	—	3	—
—	2	—	3	—
—	3	—	3	—
—	5	—	3	—
—	8	—	3	—
—	10	—	3	—
—	10	—	3	—
—	10	—	3	—
—	8	—	3	—
—	9	—	2	—

Source : Department of Statistics, Ministry of Health and Welfare.

表 9-1 低收入戶戶數及人數

單位：戶、人

年 底 別		總 計		第1款
		Grand Total		Class 1
End of Year		戶 數	人 數	戶 數
		No. of Households	No. of Persons	No. of Households
民國103年底	End of 2014	226	655	—
民國104年底	End of 2015	213	598	—
民國105年底	End of 2016	237	651	—
民國106年底	End of 2017	236	627	—
民國107年底	End of 2018	277	714	2
民國108年底	End of 2019	285	734	9
民國109年底	End of 2020	270	677	9
民國110年底	End of 2021	253	639	5
民國111年底	End of 2022	251	622	3
民國112年底	End of 2023	231	525	2
民國113年底	End of 2024	224	499	—

資料來源：本府社會局。

Table 9-1 Households and Persons of Low-Income Families

Unit : Households 、 Persons

	第2款 Class 2		第3款 Class 3	
	人 數 No. of Persons	戶 數 No. of Households	人 數 No. of Persons	戶 數 No. of Households
—	94	213	132	442
—	76	166	137	432
—	82	169	155	482
—	87	173	149	454
2	96	203	179	509
9	118	305	158	420
9	102	235	159	433
5	99	221	149	413
3	103	192	145	427
2	99	159	130	364
—	103	151	121	348

Source : Taichung City Social Affairs Bureau.

表 9-2 身心障礙者人數

單位：人

年底別 End of Year	領有舊制身心障礙手冊者						
	總計			視覺障礙者		聽覺機能障礙者	
	Grand Total			Vision Disability		Hearing Dysfunction	
	合計 Total	男 Male	女 Female	男 Male	女 Female	男 Male	女 Female
民國103年底 End of 2014	445	270	175	6	10	30	19
民國104年底 End of 2015	398	238	160	4	8	23	18
民國105年底 End of 2016	317	188	129	2	8	21	14
民國106年底 End of 2017	55	30	25	1	2	6	4
民國107年底 End of 2018	20	11	9	—	2	2	2
民國108年底 End of 2019	—	—	—	—	—	—	—
民國109年底 End of 2020	—	—	—	—	—	—	—
民國110年底 End of 2021	—	—	—	—	—	—	—
民國111年底 End of 2022	—	—	—	—	—	—	—
民國112年底 End of 2023	—	—	—	—	—	—	—
民國113年底 End of 2024	—	—	—	—	—	—	—

年底別		領有舊制身心障礙手冊者							
		顏面損傷者		植物人		失智症者		自閉症者	
End of Year		Suffering Facial Damage		Vegetative State		Dementia		Autism	
		男 Male	女 Female	男 Male	女 Female	男 Male	女 Female	男 Male	女 Female
民國103年底	End of 2014	1	—	1	—	5	3	—	—
民國104年底	End of 2015	1	—	1	—	5	3	—	—
民國105年底	End of 2016	1	—	1	—	3	2	—	—
民國106年底	End of 2017	—	—	—	—	1	1	—	—
民國107年底	End of 2018	—	—	—	—	—	—	—	—
民國108年底	End of 2019	—	—	—	—	—	—	—	—
民國109年底	End of 2020	—	—	—	—	—	—	—	—
民國110年底	End of 2021	—	—	—	—	—	—	—	—
民國111年底	End of 2022	—	—	—	—	—	—	—	—
民國112年底	End of 2023	—	—	—	—	—	—	—	—
民國113年底	End of 2024	—	—	—	—	—	—	—	—

資料來源：本府社會局。

附註：自108年起已完成新舊制轉換。

Table 9-2 The Disabled Population

Unit : Persons

With Disability Manual by Old System									
平衡機能障礙者 Balance Dysfunction		聲音機能或語言機能障礙者 Voice or Speech Dysfunction		肢體障礙者 Limbs Disability		智能障礙者 Mental Disability		重要器官失去功能者 Losing Functions of Primary Organs	
男 Male	女 Female	男 Male	女 Female	男 Male	女 Female	男 Male	女 Female	男 Male	女 Female
—	1	6	4	131	56	28	35	26	20
—	1	3	4	123	51	25	33	19	17
—	1	2	3	103	43	14	20	14	17
—	—	—	2	10	6	6	4	3	3
—	—	—	1	2	3	4	—	2	—
—	—	—	—	—	—	—	—	—	—
—	—	—	—	—	—	—	—	—	—
—	—	—	—	—	—	—	—	—	—
—	—	—	—	—	—	—	—	—	—
—	—	—	—	—	—	—	—	—	—
—	—	—	—	—	—	—	—	—	—

With Disability Manual by Old System									
慢性精神病患者 Chronic Psychosis		多重障礙者 Multi-Disability		頑性（難治型）癲癇症者 Stubborn (Difficult-to-Cure)		因罕見疾病而致身心功能障礙者 Caused by Infrequent Disease		其他 Others	
男 Male	女 Female	男 Male	女 Female	男 Male	女 Female	男 Male	女 Female	男 Male	女 Female
14	13	21	13	—	—	—	—	1	1
14	13	19	11	—	—	—	—	1	1
13	12	14	9	—	—	—	—	—	—
2	1	1	2	—	—	—	—	—	—
1	—	—	1	—	—	—	—	—	—
—	—	—	—	—	—	—	—	—	—
—	—	—	—	—	—	—	—	—	—
—	—	—	—	—	—	—	—	—	—
—	—	—	—	—	—	—	—	—	—
—	—	—	—	—	—	—	—	—	—
—	—	—	—	—	—	—	—	—	—

Source : Taichung City Social Affairs Bureau.

Note : Complete system conversion since 2019.

表 9-2 身心障礙者人數（續完）

單位：人

年底別 End of Year		領有新制身心障礙證明者				
		總計 Grand Total			神經系統構造及精神、心智功能 Mental Functions & Structures of the Nervous System	
		合計 Total	男 Male	女 Female	男 Male	女 Female
民國103年底	End of 2014	231	134	97	39	37
民國104年底	End of 2015	279	168	111	45	40
民國105年底	End of 2016	373	226	147	61	60
民國106年底	End of 2017	633	382	251	87	85
民國107年底	End of 2018	667	401	266	98	92
民國108年底	End of 2019	668	393	275	95	93
民國109年底	End of 2020	672	397	275	97	98
民國110年底	End of 2021	692	402	290	103	103
民國111年底	End of 2022	668	387	281	100	95
民國112年底	End of 2023	682	402	280	104	95
民國113年底	End of 2024	666	398	268	99	93

年底別 End of Year		領有新制身心障礙證明者			
		泌尿與生殖系統相關構造及其功能 Functions & Structures of / Related to the Genitourinary and Reproductive Systems		神經、肌肉、骨骼之移動相關構造及其功能 Neuromusculoskeletal and Movement Related Functions & Structures	
		男 Male	女 Female	男 Male	女 Female
民國103年底	End of 2014	7	10	27	15
民國104年底	End of 2015	10	12	32	16
民國105年底	End of 2016	9	12	51	22
民國106年底	End of 2017	21	25	141	56
民國107年底	End of 2018	24	23	152	62
民國108年底	End of 2019	25	23	146	66
民國109年底	End of 2020	28	23	150	64
民國110年底	End of 2021	28	23	149	67
民國111年底	End of 2022	24	24	143	64
民國112年底	End of 2023	26	23	144	61
民國113年底	End of 2024	25	19	141	60

資料來源：本府社會局。

附註：自108年起已完成新舊制轉換。

Table 9-2 The Disabled Population (Cont.End)

Unit : Persons

With Disability Identification by New System							
眼、耳及相關構造與 感官功能及疼痛 Sensory Functions & Pain : The Eye, Ear and Related Structures		涉及聲音與言語構造 及其功能 Functions & Structures of/ Involved in Voice and Speech		循環、造血、 免疫與呼吸系統構造及其功能 Functions & Structures of/Related to the Cardiovascular, Haematological, Immunological and Respiratory Systems		消化、新陳代謝與內分泌 系統相關構造及其功能 Functions & Structures of/Related to the Digestive, Metabolic and Endocrine Systems	
男 Male	女 Female	男 Male	女 Female	男 Male	女 Female	男 Male	女 Female
34	16	2	1	9	6	3	—
40	19	3	1	12	6	3	—
46	22	3	1	17	9	2	—
62	40	5	2	18	11	2	2
60	42	4	3	16	11	3	3
58	46	3	2	17	9	3	6
56	46	4	2	18	8	4	6
56	45	5	2	18	10	3	6
62	46	4	2	18	13	5	5
63	50	2	1	21	16	6	3
64	48	2	—	24	17	5	2

With Disability Identification by New System					
皮膚與相關構造及其 功能 Functions & Related Structures of the Skin		跨兩類別以上者 More than two Classifications		舊制轉換新制 暫無法歸類者 Not Classified Temporarily	
男 Male	女 Female	男 Male	女 Female	男 Male	女 Female
—	—	13	12	—	—
—	—	23	17	—	—
—	—	36	20	1	1
1	1	44	28	1	1
1	1	42	28	1	1
1	1	44	28	1	1
1	1	38	25	1	2
2	1	37	32	1	1
1	1	29	30	1	1
1	1	34	29	1	1
1	1	37	27	—	1

Source : Taichung City Social Affairs Bureau.

Note : Complete system conversion since 2019.

表 9-3 獨居老人人數

單位：人

年底別 End of Year	總計 Grand Total			中(低)收入戶 Medium & Low Income Family		
	合計 Total	男 Male	女 Female	合計 Total	男 Male	女 Female
民國103年底 End of 2014	118	50	68	25	10	15
民國104年底 End of 2015	123	58	65	28	14	14
民國105年底 End of 2016	115	52	63	28	14	14

年底別 End of Year	獨居老人人數(含具原住民、榮民(眷)身分) The Elderly Living Alone					
	總計 Grand Total			中(低)收入 Medium & Low Income Family		
	合計 Total	男 Male	女 Female	合計 Total	男 Male	女 Female
民國106年底 End of 2017	118	52	66	31	17	14
民國107年底 End of 2018	111	47	64	28	14	14
民國108年底 End of 2019	106	45	61	28	13	15
民國109年底 End of 2020	103	44	59	25	12	13
民國110年底 End of 2021	108	46	62	26	12	14
民國111年底 End of 2022	111	48	63	22	10	12
民國112年底 End of 2023	115	50	65	30	13	17

年底別 End of Year	獨居老人人數(含具原住民身分) The Elderly Living Alone					
	總計 Grand Total			中(低)收入 Medium & Low Income Family		
	合計 Total	男 Male	女 Female	合計 Total	男 Male	女 Female
民國113年底 End of 2024	104	47	57	28	12	16

資料來源：本府社會局。

Table 9-3 The Elderly Living Alone

Unit : Persons

榮 民 Veteran Servicemen			一 般 老 人 General Seniors		
合 計 Total	男 Male	女 Female	合 計 Total	男 Male	女 Female
9	9	—	84	31	53
9	9	—	86	35	51
5	5	—	82	33	49

一 般 老 人 General Status			具榮民(眷)身分 獨居老人人數 Veleran Servicemen			具原住民身分 獨居老人人數 Indigenous			本期死亡人數 Death		
			合 計 Total	男 Male	女 Female	合 計 Total	男 Male	女 Female	合 計 Total	男 Male	女 Female
87	35	52	17	6	11	8	3	5	4	4	—
83	33	50	15	4	11	7	4	3	5	2	3
78	32	46	14	3	11	7	3	4	—	—	—
78	32	46	14	1	13	7	2	5	3	2	1
82	34	48	16	2	14	7	2	5	—	—	—
89	38	51	15	2	13	8	2	6	1	—	1
85	37	48	13	2	11	5	—	5	5	3	2

一般老人 General Status			具原住民身分 獨居老人人數 Indigenous		
合 計 Total	男 Male	女 Female	合 計 Total	男 Male	女 Female
76	35	41	4	—	4

Source : Taichung City Social Affairs Bureau.

表 9-4 特殊境遇家庭扶助服務概況

單位：人次、千元

年別 Year		合計		緊急生活扶助	
		Total		Emergency Assistance for Livelihood	
		人次	金額	人次	金額
		Person-Times	Amount	Person-Times	Amount
民國103年	2014	—	—	—	—
民國104年	2015	—	—	—	—
民國105年	2016	120	296	5	65
民國106年	2017	112	471	23	288
民國107年	2018	138	590	33	359
民國108年	2019	114	482	30	288
民國109年	2020	100	268	6	44
民國110年	2021	96	348	12	146
民國111年	2022	97	337	15	148
民國112年	2023	68	284	9	128
民國113年	2024	94	565	24	372

資料來源：本所民政課。

附註：103年-104年無資料數據。

Table 9-4 The Conditions of Assistance Service for Families
in Hardship

Unit: Person-Times, NT\$1,000

傷病醫療補助		法律訴訟補助		子女生活津貼		兒童托育津貼	
Medical Subsidies		Subsidies of Litigation		Children Living Allowance		Children Nursery Allowance	
人次	金額	人次	金額	人次	金額	人次	金額
Person-Times	Amount	Person-Times	Amount	Person-Times	Amount	Person-Times	Amount
—	—	—	—	—	—	—	—
—	—	—	—	—	—	—	—
—	—	—	—	115	230	—	—
—	—	—	—	89	183	—	—
—	—	—	—	105	231	—	—
—	—	—	—	84	194	—	—
—	—	—	—	94	224	—	—
—	—	—	—	84	202	—	—
—	—	—	—	82	189	—	—
—	—	—	—	59	156	—	—
—	—	—	—	70	192	—	—

Source : Civil Affairs Section of Heping District.

Note: No data available for 2014-2015.

表 9-5 特殊境遇家庭概況

單位：戶、人

年別 Year		特殊境遇 家庭戶數 No. of Families in Hardship	家長(申請人)						
			合計 Total	性別 Sex		年齡			
				男 Male	女 Female	未滿20 歲 Under 20 Years	20~29歲 20~29 Years	30~39歲 30~39 Years	40~49歲 40~49 Years
民國103年	2014	5	5	1	4	—	—	—	—
民國104年	2015	6	6	1	5	—	1	3	2
民國105年	2016	8	8	1	7	—	2	4	2
民國106年	2017	15	15	1	14	2	5	6	2
民國107年	2018	20	20	4	16	2	5	7	4
民國108年	2019	18	18	3	15	2	3	10	2
民國109年	2020	12	12	2	10	—	3	6	2
民國110年	2021	13	13	4	9	1	1	6	4
民國111年	2022	17	17	3	14	1	2	7	6
民國112年	2023	15	15	2	13	—	1	7	4
民國113年	2024	21	21	4	17	1	1	8	5

資料來源：本所民政課。

Table 9-5 Families in Hardship

Unit: Households · Persons

Head of the Household (Applicant)										扶養子 女、孫子 女人數 No. of Children and Grandchildren
Age			婚姻狀況 Marital Status				工作狀況 Working Condition			
50~59歲 50~59 Years	60~69歲 60~69 Years	70歲以 上 70 Years and Over	未婚 Unmarried	有偶 Currently Married	離婚 Divorced	喪偶 Widowed	有工作 Working	無工作 No Work	臨時性 工作 Temporary Work	
—	—	—	—	—	—	—	—	—	—	6
—	—	—	1	1	2	2	3	2	1	8
—	—	—	—	1	3	4	5	3	—	10
—	—	—	2	6	3	4	13	2	—	18
2	—	—	5	6	2	7	15	3	2	16
1	—	—	6	5	2	5	9	8	1	13
1	—	—	3	3	2	4	10	1	1	13
1	—	—	2	4	2	5	9	3	1	15
1	—	—	1	3	5	8	12	4	1	22
2	1	—	—	2	4	9	10	4	1	25
5	—	1	2	4	4	11	16	3	2	25

Source : Civil Affairs Section of Heping District.

表 9-6 急難救助概況

單位：人次

年別 Year		總計		民眾(含原住民身份)	
				合計	
		Grand Total		Total	
		男 Male	女 Female	男 Male	女 Female
民國103年	2014	—	—	—	—
民國104年	2015	—	—	—	—
民國105年	2016	3	3	3	3
民國106年	2017	9	6	9	6
民國107年	2018	6	7	6	7
民國108年	2019	12	5	12	5
民國109年	2020	11	3	11	3
民國110年	2021	9	4	9	4
民國111年	2022	14	3	14	3
民國112年	2023	4	5	4	5
民國113年	2024	6	8	6	8

資料來源：本所民政課。

Table 9-6 The Conditions of Aid for Disasters & Emergencies

Unit: Person-Times

People (Aborigines Included)					
死亡無力殮葬者 No Money to Handle Funeral and Burial in Case of the Death		遭受意外傷害或罹患重病 致生活陷於困境者 Impoverished due to Accidental Injury or Disease		負家庭主要生計責任且無法工作 致生活陷於困境者 Impoverished due to the Inability of the Bread Winner to Work	
男 Male	女 Female	男 Male	女 Female	男 Male	女 Female
—	—	—	—	—	—
—	—	—	—	—	—
—	—	2	1	—	1
1	1	7	3	1	2
2	1	4	2	—	4
1	3	8	1	3	1
—	—	3	1	8	2
—	—	6	3	3	1
3	—	6	1	5	2
—	—	3	3	1	2
—	1	5	6	1	1

Source : Civil Affairs Section of Heping District.

表 9-6 急難救助概況（續完）

單位：人次

年別 Year	民眾(含原住民身份)			
	財產或存款未能及時運用 致生活陷於困境者		其他遭遇重大變故者	
	Impoverished due to Property or Deposit Being Inaccessible		Impoverished due to Other Major Causes	
	男 Male	女 Female	男 Male	女 Female
民國103年	2014	—	—	—
民國104年	2015	—	—	—
民國105年	2016	—	—	1
民國106年	2017	—	—	—
民國107年	2018	—	—	—
民國108年	2019	—	—	—
民國109年	2020	—	—	—
民國110年	2021	—	—	—
民國111年	2022	—	—	—
民國112年	2023	—	—	—
民國113年	2024	—	—	—

資料來源：本所民政課。

Table 9-6 The Conditions of Aid for Disasters & Emergencies
(Cont. End)

Unit: Person-Times

People (Aborigines Included)				榮民 (含原住民身份)		民眾、榮民 具原住民身份	
川資突然發生困難者 Having Drifted Away from Home and No Money to Return Home		無遺囑與遺產葬埋者 Without Dependents and Inheritance		Veteran Servicemen (Aborigines Included)		People and Veteran Servicemen of Aborigines	
男 Male	女 Female	男 Male	女 Female	男 Male	女 Female	男 Male	女 Female
—	—	—	—	—	—	—	—
—	—	—	—	—	—	—	—
—	—	—	—	—	—	1	—
—	—	—	—	—	—	—	—
—	—	—	—	—	—	3	2
—	—	—	—	—	—	—	—
—	—	—	—	—	—	—	—
—	—	—	—	—	—	—	—
—	—	—	—	—	—	—	—
—	—	—	—	—	—	—	—
—	—	—	—	—	—	—	—

Source : Civil Affairs Section of Heping District.

表 9-7 遭受災害救助情形

年別 Year	受災次數 (次) Times of Disasters (Times)	收容所 Temp. Sheltering Center		受災人數 (人) 死亡 (含無名屍) Death (Including Nameless Bodies)
		所數 (所) Shelters (Places)	臨時收容災民 數(人) Victims Temp. Sheltered (Persons)	
民國103年 2014	—	—	—	—
民國104年 2015	—	—	—	—
民國105年 2016	1	3	34	—
民國106年 2017	1	—	—	—
民國107年 2018	1	1	22	—
民國108年 2019	—	—	—	—
民國109年 2020	—	—	—	—
民國110年 2021	—	—	—	—
民國111年 2022	—	—	—	—
民國112年 2023	1	—	—	—
民國113年 2024	1	—	—	—

資料來源：本所社會課

Table 9-7 Aid Situations of Disasters

No. of Victims (Persons)			安遷救助 Moving Assistance		財物受損影響生 計戶數 (戶)	救助金額 (千元)
失蹤	重傷	其他	戶數(戶)	人數(人)		
Disappearance	Serious Injuries	Others	NO. of Households (Households)	No.of Persons (Persons)	Losing Property Impaction Living (Households)	Amount (N.T.1,000)
—	—	—	—	—	—	—
—	—	—	—	—	—	—
—	—	—	2	4	1	132
—	—	—	1	2	—	40
—	—	—	—	—	—	13
—	—	—	—	—	—	—
—	—	—	—	—	—	—
—	—	—	—	—	—	—
—	—	—	—	—	—	—
—	—	—	1	1	—	20
—	1	—	—	—	—	100

Source : Social Affairs Section of Heping District.

表 10-1 辦理調解業務 — 方式別

單位：件、%

年別 Year	總 計 Grand Total				委員集體開會調解 Meeting Mediation		
	合 計 Total	成 立 Settled	成 立 比率(%) Settled Ratio (%)	不成立 Unsettled	合 計 Total	成 立 Settled	成 立 比率(%) Settled Ratio (%)
民國103年 2014	17	9	52.94	8	17	9	52.94
民國104年 2015	38	11	28.95	27	38	11	28.95
民國105年 2016	68	9	13.24	59	68	9	13.24
民國106年 2017	35	10	28.57	25	34	9	26.47
民國107年 2018	25	10	40.00	15	25	10	40.00
民國108年 2019	20	16	80.00	4	20	16	80.00
民國109年 2020	31	17	54.84	14	30	16	53.33
民國110年 2021	20	13	65.00	7	20	13	65.00
民國111年 2022	23	15	65.22	8	23	15	65.22
民國112年 2023	24	18	75.00	6	24	18	75.00
民國113年 2024	14	13	92.86	1	14	13	92.86

資料來源：本所民政課。

Table 10-1 Mediations Conducted —by Mediation Type

Unit: Cases 、 %

不成立	委 員 獨 任 調 解				協 同 調 解			
	Independent Mediation				Accompany Mediation			
	合 計	成 立	成 立 比率(%)	不成立	合 計	成 立	成 立 比率(%)	不成立
Unsettled	Total	Settled	Settled Ratio (%)	Unsettled	Total	Settled	Settled Ratio (%)	Unsettled
8	—	—	--	—	—	—	--	—
27	—	—	--	—	—	—	--	—
59	—	—	--	—	—	—	--	—
25	1	1	100.00	—	—	—	--	—
15	—	—	--	—	—	—	--	—
4	—	—	--	—	—	—	--	—
14	1	1	100.00	—	1	1	100.00	—
7	—	—	--	—	—	—	--	—
8	—	—	--	—	—	—	--	—
6	—	—	--	—	—	—	--	—
1	—	—	--	—	—	—	--	—

Source : Civil Affairs Section of Heping District.

表 10-2 辦理調解業務 — 案件別

單位：件

年別 Year	結案件數總計 Grand Total			民 事 結 案 件 數					
	合 計 Total	成 立 Settled	不成立 Unsettled	合 計 Total		債權、債務 Credit & Debt		物權(房地產) Property(Real Estate)	
				成 立 Settled	不成立 Unsettled	成 立 Settled	不成立 Unsettled	成 立 Settled	不成立 Unsettled
民國103年 2014	17	9	8	9	8	—	—	1	—
民國104年 2015	38	11	27	9	23	8	14	1	8
民國105年 2016	68	9	59	7	52	6	29	1	23
民國106年 2017	35	10	25	8	22	7	15	1	5
民國107年 2018	25	10	15	8	14	6	9	2	3
民國108年 2019	20	16	4	13	4	12	1	—	2
民國109年 2020	31	17	14	15	12	11	6	3	2
民國110年 2021	20	13	7	11	6	6	1	1	1
民國111年 2022	23	15	8	11	7	6	4	—	—
民國112年 2023	24	18	6	11	4	2	2	8	2
民國113年 2024	14	13	1	8	—	5	—	1	—

資料來源：本所民政課。

Table 10-2 Mediations Conducted — by Case Type

Unit: Cases

Resolved Civil Cases									
親屬(婚姻) Relative(Marriage)		繼 承 Inheritance		商事(公害) Commercial Business(Public Damage)		營 建 工 程 Construction		其 他 Others	
成 立 Settled	不成立 Unsettled	成 立 Settled	不成立 Unsettled	成 立 Settled	不成立 Unsettled	成 立 Settled	不成立 Unsettled	成 立 Settled	不成立 Unsettled
—	—	—	—	—	—	1	—	7	8
—	—	—	1	—	—	—	—	—	—
—	—	—	—	—	—	—	—	—	—
—	—	—	—	—	—	—	—	—	2
—	—	—	—	—	—	—	—	—	2
—	—	—	1	—	—	1	—	—	—
—	—	—	2	—	—	—	—	1	2
—	—	1	—	—	—	—	—	3	4
—	—	—	—	—	—	—	—	5	3
—	—	—	—	—	—	1	—	—	—
—	—	1	—	1	—	—	—	—	—

Source : Civil Affairs Section of Heping District.

表 10-2 辦理調解業務 — 案件別（續完）

單位：件		刑 事 結 案 件 數							
年別		合 計		妨 害 風 化		妨 害 婚 姻 及 家 庭		傷 害	
		Total		Offense Against Sexual		Offense Against Marriage & Family		Injury	
		成 立	不 成 立	成 立	不 成 立	成 立	不 成 立	成 立	不 成 立
Year		Settled	Unsettled	Settled	Unsettled	Settled	Unsettled	Settled	Unsettled
民國103年	2014	—	—	—	—	—	—	—	—
民國104年	2015	2	4	—	—	—	—	2	1
民國105年	2016	2	7	—	—	—	—	2	7
民國106年	2017	2	3	—	—	—	—	2	2
民國107年	2018	2	1	—	—	—	—	1	1
民國108年	2019	3	—	—	—	—	—	—	—
民國109年	2020	2	2	—	—	—	—	1	1
民國110年	2021	2	1	—	—	—	—	1	1
民國111年	2022	4	1	—	—	—	—	4	1
民國112年	2023	7	2	—	—	—	—	7	2
民國113年	2024	5	1	—	—	—	—	5	1

資料來源：本所民政課。

Table 10-2 Mediations Conducted —by Case Type (Cont.End)

Unit: Cases

Resolved Criminal Cases							
妨害自由名譽信用及秘密 Offense Against Personal Liberty, Reputation, Credit & Personal Privacy		詐欺侵占及竊盜 Fraudulency, Misappropriation & Larceny		毀棄損壞 Destruction, Abandonment, & Damage of Public & Other Property		其 他 Others	
成 立 Settled	不成立 Unsettled	成 立 Settled	不成立 Unsettled	成 立 Settled	不成立 Unsettled	成 立 Settled	不成立 Unsettled
—	—	—	—	—	—	—	—
—	—	—	1	—	1	—	1
—	—	—	—	—	—	—	—
—	—	—	—	—	1	—	—
—	—	1	—	—	—	—	—
1	—	1	—	—	—	1	—
—	—	—	—	1	—	—	1
1	—	—	—	—	—	—	—
—	—	—	—	—	—	—	—
—	—	—	—	—	—	—	—
—	—	—	—	—	—	—	—

Source : Civil Affairs Section of Heping District.

表 10-3 調解委員會組織概況

單位：人

年底別 End of Year	調解 委員數 No. of Mediators	按性別分 by Sex		按年齡分	
		男 Male	女 Female	未滿 40歲 Under 40 years of Age	40-50 歲未滿 40-under 50 years of Age
民國103年底 End of 2014	9	6	3	1	—
民國104年底 End of 2015	9	6	3	—	1
年底別 End of Year	調解 委員數 No. of Mediators	按性別分 by Sex		按年齡分	
		男 Male	女 Female	未滿 40歲 Under 40 years of Age	40-50 歲未滿 40-under 50 years of Age
民國105年底 End of 2016	9	6	3	—	1
民國106年底 End of 2017	9	7	2	—	2
民國107年底 End of 2018	9	6	3	—	1
民國108年底 End of 2019	9	6	3	—	—
民國109年底 End of 2020	9	6	3	—	—
民國110年底 End of 2021	9	6	3	—	—
民國111年底 End of 2022	9	6	3	—	—
民國112年底 End of 2023	9	6	3	—	—
民國113年底 End of 2024	9	6	3	—	—

資料來源：本所民政課。

Table 10-3 Mediation Committee Organizational Profile

Unit: Persons

by Age		按教育程度分 by Educational Attainment					
50-60 歲未滿	60歲 以上	大專 以上	高中 (職)	國中	國小及 以下		
50-under 60 years of Age	Over 60 years of Age	Junior College & Above	Senior High (Vocational) School	Junior High School	Primary School & Below		
3	5	5	3	1	—		
1	7	3	3	3	—		
by Age		按教育程度分 by Educational Attainment					
50-60 歲未滿	60歲 以上	研究所 (含)以上	大學 校院	專科 學校	高中 (職)	國中	國小及 以下
50-under 60 years of Age	Over 60 years of Age	Graduate School & Above	University	Junior College	Senior High (Vocational) School	Junior High School	Primary School & Below
1	7	—	2	1	3	3	—
—	7	—	2	1	3	3	—
1	7	—	2	1	3	3	—
4	5	1	—	3	2	3	—
3	6	1	1	2	2	3	—
3	6	1	—	3	3	2	—
2	7	1	—	3	3	2	—
3	6	1	1	1	5	1	—
3	6	1	1	1	5	1	—

Source : Civil Affairs Section of Heping District.

表 10-3 調解委員會組織概況（續完）

單位：人

年底別 End of Year	按行業分 by Industry			
	農、林、 漁、牧業 Agriculture、 Forestry、 Fishery、 Husbandry	製造業、水電、 燃氣業及營造業 Manufacturing, Water & Electricity Supply, Gas Supply, Construction	商業 Commerce	服務業 及其他 Service Trade & Other Service
民國103年底 End of 2014	7	—	1	1
民國104年底 End of 2015	1	—	1	7

年底別 End of Year	按行業分 by Industry			
	農、林、 漁、牧業 Agriculture、 Forestry、 Fishery、 Husbandry	製造業、水電、 燃氣業及營造業 Manufacturing, Water & Electricity Supply, Gas Supply, Construction	商業 Commerce	服務業 及其他 Service Trade & Other Service
民國105年底 End of 2016	2	—	1	6
民國106年底 End of 2017	2	—	1	6
民國107年底 End of 2018	2	—	1	6
民國108年底 End of 2019	2	—	1	6
民國109年底 End of 2020	2	—	1	6
民國110年底 End of 2021	1	—	—	8
民國111年底 End of 2022	1	—	—	8
民國112年底 End of 2023	1	—	2	6
民國113年底 End of 2024	1	—	2	6

資料來源：本所民政課。

Table 10-3 Mediation Committee Organizational Profile (Cont.End)

Unit: Persons

按服務公職分 by Public Servant		按委員年資分 by Members of Seniority			
曾任公職	未曾任公職	未滿4年	4-未滿8年	8-未滿16年	16年以上
Used to Take on a Public Servant	Never Used to Take on a Public Servant	Under 4 Years	4-under 8 Years	8-under 16 Years	Over 16 Years

3 6 5 2 2 —

2 7 5 3 — 1

按服務公職分 by Public Servant		按委員年資分 by Members of Seniority			
曾任公職	未曾任公職	未滿4年	4-未滿8年	8-未滿16年	16年以上
Used to Take on a Public Servant	Never Used to Take on a Public Servant	Under 4 Years	4-under 8 Years	8-under 16 Years	Over 16 Years

2 7 5 3 — 1

3 6 9 — — —

3 6 4 2 2 1

2 7 3 3 2 1

4 5 3 6 — —

5 4 3 5 1 —

6 3 4 4 1 —

5 4 4 2 2 1

5 4 4 2 2 1

Source : Civil Affairs Section of Heping District.

表 10-4 推行社區發展工作概況

年底別 End of Year		社區發展 協會數 (個) No. of Community Development Associations (Units)	現有社區 戶數 (戶) No. of Households of Communities (Households)	社區 人口數 (人) No. of Population of Communities (Persons)	理監事人數 (人) No. of Directors and Supervisors (Persons)
民國103年底	End of 2014	20	2,745	8,985	262
民國104年底	End of 2015	20	3,907	9,414	240
民國105年底	End of 2016	20	4,510	10,795	240
民國106年底	End of 2017	20	4,574	10,949	240
民國107年底	End of 2018	20	4,604	11,015	240
民國108年底	End of 2019	20	4,593	10,902	216
民國109年底	End of 2020	20	4,638	10,809	226
民國110年底	End of 2021	20	4,681	10,870	233
民國111年底	End of 2022	20	4,690	10,919	233
民國112年底	End of 2023	20	4,728	10,794	238
民國113年底	End of 2024	20	4,738	10,656	262

資料來源：本府社會局。

附註：1.社區發展協會數不含未依程序成立社區發展協會之社區。

2.①係以年度計算。

Table 10-4 Result of Promotion for Community Development

參加社區 發展協會 會員數 (人)	設置社區 生產建設 基金(個)	實際使用經費(千元) Outlay (N.T.1,000) ①		
		合 計	政府補助款	社區自籌款
Persons of Community Development Associations (Persons)	Community Economic Development Fund (Units)	Total	Government-Provided	Self-Provided
1,530	—	196	167	28
1,629	—	241	197	44
1,629	—	201	145	56
1,629	2	573	258	315
1,739	—	262	150	112
1,329	—	3,572	2,993	579
1,349	—	3,427	3,372	54
1,241	—	492	342	150
1,241	—	63	50	13
1,363	—	213	100	113
1,366	—	597	190	407

Source : Taichung City Social Affairs Bureau.

Note : 1.Community Councils not duly established were not included.

2.The figures of ① are calculated annually.

表 10-4 推行社區發展工作概況（續1）

年底別 End of Year		社區活動中心(幢)			辦理社區 幹部訓練 (人次)①
		Community Activity Centers (Units)			
		原建	新建	修擴建	
		Original Construction	Newly Construction	Repaired Construction	Topic Training (Person-Times)
民國103年底	End of 2014	15	—	—	—
民國104年底	End of 2015	13	—	—	—
民國105年底	End of 2016	13	—	—	—
民國106年底	End of 2017	13	—	—	—
民國107年底	End of 2018	13	—	—	—
民國108年底	End of 2019	13	—	—	—
民國109年底	End of 2020	13	—	—	—
民國110年底	End of 2021	13	—	—	—
民國111年底	End of 2022	13	—	—	—
民國112年底	End of 2023	13	—	—	—
民國113年底	End of 2024	13	—	—	—

資料來源：本府社會局。

附註：①係以年度計算。

Table 10-4 Result of Promotion for Community Development (Cont.1)

社區發展工作項目 Work Items of Community Development			
辦理 社區觀摩 (人次)① Community Exposition (Person-Times)	社區長壽 俱樂部 (處) Elderly Community Club (Places)	社區成長 教室 (班) Community Growth Room (Classes)	社區守望相助 隊之設置 (隊) Community Mutual-Help Programs (Teams)
—	8	10	2
—	12	13	2
—	8	9	2
—	8	9	2
—	8	9	1
—	9	4	5
—	9	4	5
30	9	4	5
—	9	4	4
—	9	4	4
40	7	5	4

Source : Taichung City Social Affairs Bureau.

Note : The figures of ① are calculated annually.

表 10-4 推行社區發展工作概況（續2完）

年底別 End of Year		社區發展工作項目			
		社區民俗 藝文康樂班 (隊) Community Folk Custom Arts & Recreation Squads (Teams)	社區志願服務 Community Volunteer Service		辦理社區照 顧關懷據點 (處) Community Care Centers (Places)
			團隊 (隊)	志工數 (人)	
民國103年底	End of 2014	—	—	—	3
民國104年底	End of 2015	1	9	143	2
民國105年底	End of 2016	—	—	—	2
民國106年底	End of 2017	—	—	—	2
民國107年底	End of 2018	—	—	—	4
民國108年底	End of 2019	1	2	35	2
民國109年底	End of 2020	1	2	35	4
民國110年底	End of 2021	1	2	25	4
民國111年底	End of 2022	1	2	25	4
民國112年底	End of 2023	1	2	25	4
民國113年底	End of 2024	2	2	29	3

資料來源：本府社會局。

附註：①係以年度計算。

Table 10-4 Result of Promotion for Community Development
(Cont.2 End)

Work Items of Community Development			
社區 圖書室 (處) Community Libraries (Places)	社區刊物 (期)① Community Publications (Serials)	服務成果① Achievements of Services	
		福利服務或活動 (受益人次) Welfare Services of Activities (Beneficiary-Times)	其他服務 (受益人次) Others (Beneficiary-Times)
1	—	328	—
4	12	1,300	30
1	12	—	—
1	12	2,630	—
1	12	3,000	—
1	12	2,600	—
1	12	2,600	—
1	12	2,600	30
1	12	2,700	40
1	12	2,700	40
1	—	2,800	38

Source : Taichung City Social Affairs Bureau.

Note : The figures of ① are calculated annually.

表 10-5 民防團隊編組

單位：個、人

<div>年底別</div> <div>End of Year</div>		民防團團組數(個) Civil Defense Regiment (Units)					民防團人數(人)		
		合計	團部	疏散避難宣慰中隊	民防分團	勤務組	合計		
							計	團部	疏散避難宣慰中隊
		Total	Regiment Headquarter	Evacuation Company	Clique	Service Section	Subtotal	Regiment Headquarter	Evacuation Company
民國103年底	End of 2014	10	1	1	8	—	119	25	15
民國104年底	End of 2015	10	1	1	8	—	129	25	24
民國105年底	End of 2016	18	9	1	8	—	130	35	15
民國106年底	End of 2017	18	9	1	8	—	130	35	15
民國107年底	End of 2018	10	1	1	8	—	120	25	15
民國108年底	End of 2019	10	1	1	8	—	120	25	15
民國109年底	End of 2020	10	1	1	8	—	120	25	15
民國110年底	End of 2021	10	1	1	8	—	120	25	15
民國111年底	End of 2022	10	1	1	8	—	120	25	15
民國112年底	End of 2023	10	1	1	8	—	118	25	15
民國113年底	End of 2024	10	1	1	8	—	118	25	15

資料來源：本所民政課

Table 10-5 Civil Defense Regiment

Unit : Units 、 Persons

Civil Defense Regiment Num. of Population(Persons)											
Total		幹部 Leader					隊員 Member				
民防 分團	勤務 組	計	團部	疏散避 難宣慰 中隊	民防 分團	勤務 組	計	團部	疏散避 難宣慰 中隊	民防 分團	勤務 組
Clique	Service Section	Subtotal	Regiment Headquarter	Evacuation Company	Clique	Service Section	Subtotal	Regiment Headquarter	Evacuation Company	Clique	Service Section
80	—	34	7	3	24	—	85	18	12	56	—
80	—	40	7	12	28	—	64	18	12	52	—
80	—	34	7	3	24	—	96	28	12	56	—
80	—	34	7	3	24	—	96	28	12	56	—
80	—	34	7	3	24	—	86	18	12	56	—
80	—	34	7	3	24	—	86	18	12	56	—
80	—	34	7	3	24	—	86	18	12	56	—
80	—	34	7	3	24	—	86	18	12	56	—
80	—	34	7	3	24	—	86	18	12	56	—
78	—	31	7	2	22	—	87	18	13	56	—
78	—	31	7	2	22	—	87	18	13	56	—

Source : Civil Affairs Section of Heping District.

表 10-6 民防團隊年度訓練成果

單位：場、人、%

年別 Year			訓練場次(場) No. of Training(No.)				法定應到人數	
			團本部 Regiment Headquarter	疏散避難 宣慰中隊 Evacuation Company	民防分 團 Clique	勤務組 Service Section	團本部 Regiment Headquarter	疏散避難 宣慰中隊 Evacuation Company
民國103年	常年訓練	Normal Train	1	1	—	—	25	15
2014	基本訓練	Basic Train	1	1	—	—	25	15
民國104年	常年訓練	Normal Train	1	1	—	—	25	15
2015	基本訓練	Basic Train	1	1	—	—	25	15
民國105年	常年訓練	Normal Train	1	1	1	—	25	15
2016	基本訓練	Basic Train	—	—	—	—	—	—
民國106年	常年訓練	Normal Train	1	1	1	—	25	15
2017	基本訓練	Basic Train	—	—	—	—	—	—
民國107年	常年訓練	Normal Train	1	1	1	—	25	15
2018	基本訓練	Basic Train	—	—	—	—	—	—
民國108年	常年訓練	Normal Train	—	—	—	—	—	—
2019	基本訓練	Basic Train	1	—	—	—	120	—
民國109年	常年訓練	Normal Train	1	1	1	—	19	10
2020	基本訓練	Basic Train	—	—	—	—	—	—
民國110年	常年訓練	Normal Train	1	—	—	—	19	10
2021	基本訓練	Basic Train	—	—	—	—	—	—
民國111年	常年訓練	Normal Train	1	—	—	—	6	10
2022	基本訓練	Basic Train	—	—	—	—	—	—
民國112年	常年訓練	Normal Train	—	—	—	—	—	—
2023	基本訓練	Basic Train	1	—	—	—	31	13
民國113年	常年訓練	Normal Train	2	—	—	—	17	10
2024	基本訓練	Basic Train	—	—	—	—	—	—

資料來源：本所民政課

Table 10-6 Result of Civil Defense Regiment for Annual Training

Unit : No. 、Persons 、%

Expected Attendance		實到人數 Actual Attendance				實到人數占法定應到人數比率 Actual Attendance % of Expected Attendance			
民防分團	勤務組	團本部	疏散避難 宣慰中隊	民防分團	勤務組	團本部	疏散避難 宣慰中隊	民防分團	勤務組
Clique	Service Section	Regiment Headquarter	Evacuation Company	Clique	Service Section	Regiment Headquarter	Evacuation Company	Clique	Service Section
—	—	25	15	—	—	100.00	100.00	--	--
—	—	25	15	—	—	100.00	100.00	--	--
—	—	25	15	—	—	100.00	100.00	--	--
—	—	25	15	—	—	100.00	100.00	--	--
80	—	25	15	80	—	100.00	100.00	100.00	--
—	—	—	—	—	—	--	--	--	--
80	—	25	15	80	—	100.00	100.00	100.00	--
—	—	—	—	—	—	--	--	--	--
80	—	25	15	80	—	100.00	100.00	100.00	--
—	—	—	—	—	—	--	--	--	--
—	—	—	—	—	—	--	--	--	--
—	—	120	—	—	—	100.00	--	--	--
15	—	14	8	12	—	73.68	80.00	80.00	--
—	—	—	—	—	—	--	--	--	--
15	—	18	8	14	—	94.74	80.00	93.33	--
—	—	—	—	—	—	--	--	--	--
34	—	5	10	27	—	83.33	100.00	79.41	--
—	—	—	—	—	—	--	--	--	--
—	—	—	—	—	—	--	--	--	--
64	—	31	13	41	—	100.00	100.00	64.06	--
52	—	17	10	46	—	100.00	100.00	88.46	--
—	—	—	—	—	—	--	--	--	--

Source : Civil Affairs Section of Heping District.

臺中市和平區統計年報

中華民國 113 年

編 印 者：臺中市和平區公所主計室

地 址：臺中市和平區南勢里東關路 3 段 156 號

電 話：04-25941501

出版日期：中華民國 114 年 06 月

本刊同時登載於臺中市和平區公所網站，

網址為 <http://www.heping.taichung.gov.tw/>

TAICHUNG

HEPING



臺中市和平區公所

中華民國二十三年臺中市和平區統計年報臺中市和平區公所編印