

中華民國109年

2020

臺中市和平區 統計年報

STATISTICAL YEARBOOK OF
HEPING DISTRICT

臺中市和平區公所
主計室編印
中華民國110年6月 出版

凡例

- 一. 臺中縣、市於民國 99 年 12 月 25 日合併改制為直轄市，本刊 100 年以後所列資料係為大臺中市資料，99 年以前資料為統計至 99 年 12 月 31 日止之原臺中縣、市資料合併計算，部分無法併計者則採分別陳列方式。
- 二. 本刊所列數值旨在報導本區 109 年主要施政概況及其成果之紀錄，以供施政參考，其涉及國防機密與個別隱私者均未列出。
- 三. 本刊所列資料係取自本區各課室編報之統計報表及本區主計室直接搜集之資料，加以整理彙編。
- 四. 本刊所列數值以 109 年資料為主，但為明瞭歷年施政情形，亦將近年各項資料予以刊載，以利比較。
- 五. 本刊各表所列金額均為新臺幣，度量衡單位一律採用公制，其中資料原非公制者，均經換算為公制以資劃一俾便比較。表內數值或因尾數四捨五入，故部分總數與細數之間，或有未能吻合情事，計算時仍以原始資料計算。
- 六. 本刊各表內所用符號代表意義如下：
「-」：無數值或數值無統計 「--」：數值無意義
「…」：數值尚未發布 「0」：有數值，但數值不及半單位
「(r)」：修正數 「(p)」：初步統計數
「(f)」：預測數 「(e)」：估計數
- 七. 本刊各表內所列「年」係指全年，「年底」係指該年 12 月底，「年度」係指會計年度或其他行政上之措施而特定之年限。
- 八. 本刊荷蒙本區各課室協助始克編成，謹致謝忱。或有編排校印而產生疏漏之處，尚祈各界不吝指正。

目次

Contents

表次	頁次	Table	Page
提要分析	1 - 23	Summary of Analysis	1 - 23
壹、土地		I. Land	
1-1 已登記土地面積.....	24 - 31	1-1 Area of Registered Land.....	24 - 31
1-2 土地徵收面積.....	32 - 33	1-2 Area of Land Purchased by Government.....	32 - 33
1-3 實施耕地三七五減租成果.....	34 - 35	1-3 Achievements of the 37.5% Arable Land Rental Reduction	34 - 35
貳、人口		II. Population	
2-1 現住人口及性比例.....	36 - 39	2-1 Population and Sex Ratio.....	36 - 39
2-2 戶籍動態登記.....	40 - 47	2-2 Immigrants and Emigrants.....	40 - 47
2-3 現住人口之年齡分配.....	48 - 55	2-3 Population by Age.....	48 - 55
2-4 15歲以上現住人口之教育程度—按年齡別分.....	56 - 63	2-4 Educational Attainment of Resident Population Aged 15 & Over - By Age.....	56 - 63
2-5 現住人口之婚姻狀況—按年齡別分.....	64 - 69	2-5 The Marital Status of the Population—By Age.....	64 - 69
2-6 現住人口之婚姻狀況—按里別分.....	70 - 75	2-6 The Marital Status of the Population—By Village.....	70 - 75
2-7 現住原住民戶口數.....	76 - 79	2-7 Households and Persons of Resident Indigene.....	76 - 79
參、行政組織		III. Administrative Organization	
3-1 本所行政組織.....	80 - 81	3-1 Heping District Office Administrative Organization....	80 - 81
3-2 區公所員工總人數.....	82 - 83	3-2 Number of Staff & Worker of Heping District Office..	82 - 83
肆、農、林、漁、牧		IV. Agriculture, Forestry, Fishery And Husbandry	
4-1 農耕土地面積.....	84 - 85	4-1 Area of Cultivated Land.....	84 - 85
4-2 稻米收穫面積及生產量.....	86 - 89	4-2 Harvested Area and Production of Rice.....	86 - 89
4-3 農產品收穫面積及生產量.....	90 - 101	4-3 Harvested Area and Production of Crop Products.....	90 - 101
4-4 現有家畜數.....	102 - 102	4-4 Number of Current Livestock.....	102 - 102
4-5 家畜屠宰頭數.....	103 - 103	4-5 Number of Livestock Slaughtered.....	103 - 103
4-6 現有家禽數量.....	104 - 104	4-6 Number of Current Poultry.....	104 - 104
4-7 產乳牛頭數及產乳量與價值.....	105 - 105	4-7 Number of Milking Cows ; Quantity & Value of Milk.	105 - 105
伍、工商經濟		V. Industry & Commerce	
5-1 商業登記現有家數與資本額.....	106 - 109	5-1 Number & Capital of Business Entities Existing Registered.....	106 - 109
5-2 工廠登記現有家數.....	110 - 113	5-2 Number of Factories Existing Registered.....	110 - 113
5-3 自來水供水普及率.....	114 - 115	5-3 Saturation of Water Supply.....	114 - 115
5-4 路燈設備.....	116 - 117	5-4 Equipment of Street Lights.....	116 - 117

目次

Contents

表次	頁次	Table	Page
陸、財政收支		VI. Finance	
6-1 歲入來源別預決算.....	118 - 121	6-1 Budget and Final Accounts of Revenues by Sources...	118 - 121
6-2 歲出預決算.....	122 - 133	6-2 Budgets and Final Accounts of Expenditures	122 - 133
柒、教育文化		VII Education	
7-1 臺中市和平區境內各級學校數	134 - 135	7-1 Number of Schools at ALL Level in Heping District ..	134 - 135
7-2 臺中市和平區境內國民中學概況	136 - 137	7-2 Summary of Junior High School in Heping District	136 - 137
7-3 臺中市和平區境內國民小學概況.....	138 - 141	7-3 Summary of Elementary School in Heping District	138 - 141
7-4 臺中市和平區境內國民中學歷年各年級 原住民學生數.....	142 - 143	7-4 Number of Indigenous Students in Junior High Schools by Grade in Heping District.....	142 - 143
7-5 臺中市和平區境內國民中學歷年各年級 新住民子女學生數.....	144 - 145	7-5 Number of Immigrant Students in Junior High Schools by Grade in Heping District.....	144 - 145
7-6 臺中市和平區境內國民小學歷年各年級 原住民學生數.....	146 - 147	7-6 Number of Indigenous Students in Elementary Schools by Grade in Heping District.....	146 - 147
7-7 臺中市和平區境內國民小學歷年各年級 新住民子女學生數.....	148 - 149	7-7 Number of Immigrant Students in Elementary Schools by Grade in Heping District.....	148 - 149
捌、醫療保健		VIII. Public Health	
8-1 醫療機構及其他醫事機構(執)業醫事人員數	150 - 153	8-1 Number of Registered Medical Personnel in Hospitals, Clinics, and Other Medical Care Institutions	150 - 153
8-2 醫療院所各類病床數.....	154 - 157	8-2 Number of Various Beds in Hospitals and Clinics.....	154 - 157
8-3 藥商家數.....	158 - 159	8-3 Number of Pharmaceutical Firms	158 - 159
玖、社會福利		IX. Social Affairs	
9-1 低收入戶戶數及人數.....	160 - 161	9-1 Households and Persons of Low-Income Families.....	160 - 161
9-2 身心障礙者人數.....	162 - 167	9-2 The Disabled Population.....	162 - 167
9-3 列冊需關懷獨居老人人數.....	168 - 169	9-3 The Aged Living Alone Booked for Caring.....	168 - 169
9-4 特殊境遇家庭扶助服務概況.....	170 - 171	9-4 The Conditions of Assistance Service for Families in Hardship	170 - 171
9-5 特殊境遇家庭概況.....	172 - 173	9-5 Families in Hardship.....	172 - 173
拾、政府服務		X. Government Services	
10-1 辦理調解業務—方式別	174 - 175	10-1 Cases of Mediation—by Mediation Type	174 - 175
10-2 辦理調解業務—案件別.....	176 - 179	10-2 Cases of Mediation—by Case Type.....	176 - 179
10-3 調解委員會組織概況	180 - 183	10-3 Mediation Committee Organizational Profile.....	180 - 183
10-4 推行社區發展工作概況.....	184 - 189	10-4 Result of Promotion for Community Development	184 - 189
10-5 民防團隊編組.....	190 - 191	10-5 Civil Defense Regiment	190 - 191
10-6 民防團隊年度訓練成果.....	192 - 193	10-6 Result of Civil Defense Regiment for Annual Training.....	192 - 193

提要分析

概序

一、從傳統原鄉舊情懷・邁出現代城區新風貌

本區位處臺中市之東北角，是臺中市面積最大、人口最少、密度最低的行政區，是臺中市唯一「直轄市山地原住民區」是原住民泰雅族傳統居住地區。

日據時代，本區屬「臺中州東勢郡蕃地」，民國 34 年臺灣光復後，劃本區為臺中縣行政區域之一，民國 99 年 12 月 25 日臺中縣、市合併升格為直轄市，本區改稱「臺中市和平區」，民國 103 年 12 月 25 日，配合《地方制度法》修正賦予直轄市山地原住民區地方自治權，和平區再次改制為具有公法人地位的地方自治團體，成為臺中市轄域內唯一一個由區民選舉區長與區民代表的市轄區。

二、族群融合的臺灣新樂土，

泰雅族人首先在此安身立命

本區是原住民居住的傳統領域，族人屬泰雅族中的「泰雅亞族」，區內地廣人稀，轄有南勢、天輪、博愛、自由、達觀、中坑、梨山、平等 8 里。



武陵農場

三、閩、客、外省族群相繼遷入定居

四大族群融合、共創祥和家園

臺灣光復後，因本區氣候適合溫帶蔬果種植，外來開墾耕種者日多，閩南、客家人因而有較大數量移入，大多定居於中坑里及天輪里，後因開闢中橫公路，部分參與築路工程的外省籍榮民弟兄於中橫完工後選擇棲身梨山里、平等里等地，使本區的人口族群漸趨多元化。

本區原住民族在多元文化地位上有其重要性，發展過程中更具遠瞻性、獨特性與主體性，以「部落為主體、文化為根基、生活為要務」為策略，薪傳原住民族文化，使本區四大族群融合、共創祥和家園。

四、積極建設原鄉，希望部落，薪傳原住民族

為延續原住民族既有的部落自治傳統文化，達到尊重原住民族文化，積極建設原鄉，希望部落，薪傳原住民族，促進產業經濟發展，推動原住民族部落大學，帶動原住民族終身學習，推動文化語言，重拾傳統知識，帶動終身學習；強化原住民族福利措施，提供安定幸福之生活條件，培育原住民族人才，提升原住民就業機會，促進就業媒合，保障工作權，健全原住民社會衛生福利，縮短城鄉差距，進而營造本市為原住民族樂活的幸福區域。

本區在市府支持下積極建設，已實施建設如下：

1.建置河濱運動公園

提供部落民眾休憩健身，作為假日市集及表演展場的空間，促進社區居民交流、帶動當地的觀光資源。

2.梨山茶產地證明標章註冊

避免混充茶或非梨山茶產區掛名，維護「梨山茶」聲譽。

3.原住民族部落特色道路計畫

對於致災頻度較高或容易形成孤島之區域或路線，辦理興建或改善，以維持本區優質、安全穩定之生產、生活與生態環境。



4.建構安和樂利的家園、發展觀光並振興在地產業

本區受山地地形之優勢，以栽培之高價格作物如溫帶果樹、高冷蔬菜或與平地產期不同的作物和夏季蔬菜為主，種植較多之作物為柑橘、桃李、蘋果水梨等果類。近年摩天嶺及各里部落栽種行銷甜柿響譽國內外，為本區打造優質的農特產品。

5.第五公墓納骨塔增設

6.全區簡易自來水設施改善工程

武陵農場

五、位置與地理環境

本區東倚中央山脈南湖山、北依雪山山脈、南接合歡山、大禹嶺，三面環山與橫貫其中的大甲溪流域自成完整的天然疆界。地理中心位置在北緯 24 度 16 分，東經 121 度 10 分，東與花蓮縣秀林鄉、宜蘭縣大同鄉隔著南湖山系為界，南與南投縣仁愛鄉為鄰，西接東勢區、新社區，北側以雪山山脈與新竹、苗栗兩縣為界。本區東半部的平等里、梨山里屬高山氣候，西半部的自由、達觀、南勢、天輪、博愛、中坑等里屬溫帶型氣候。

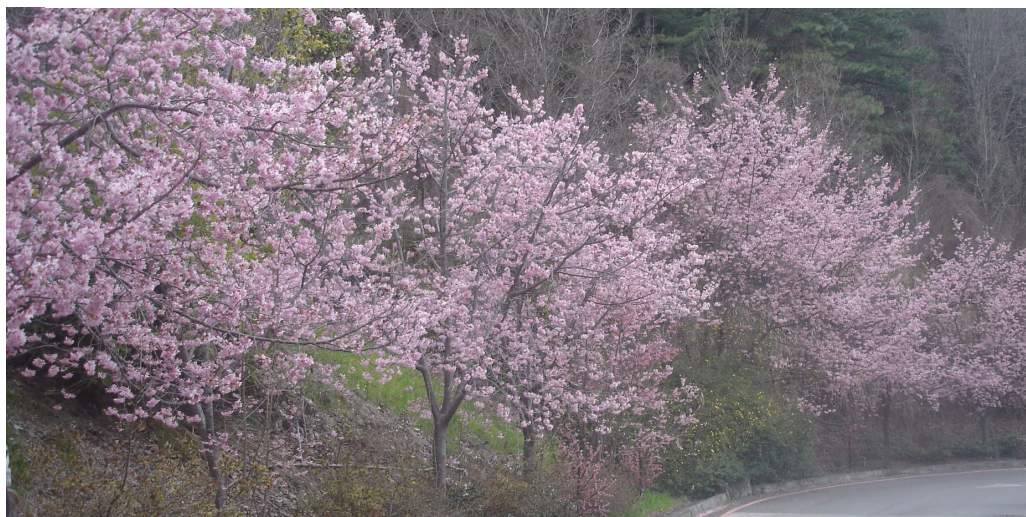
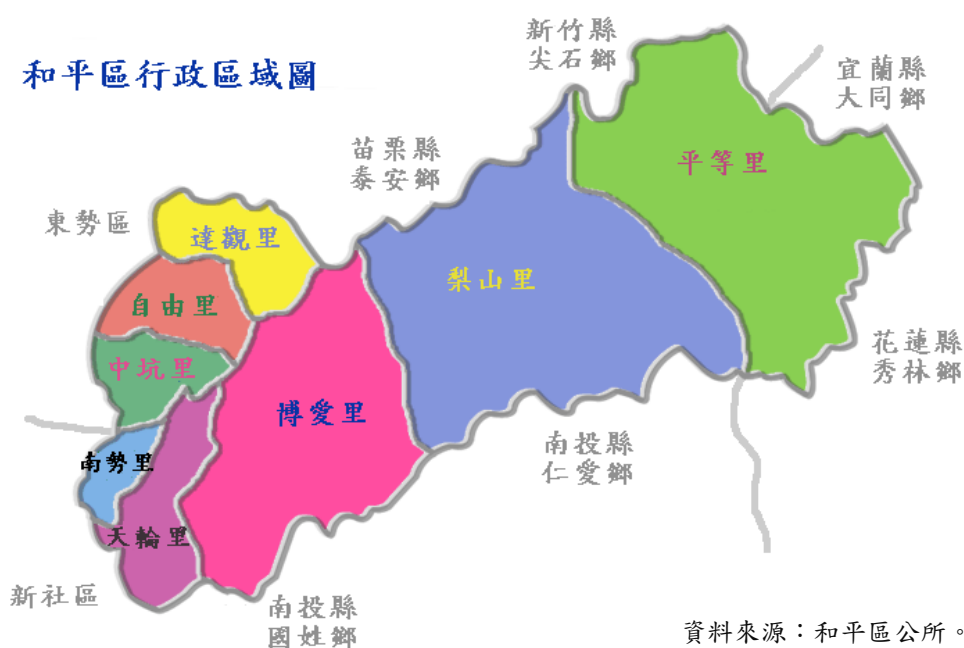

壹、土地

一、面積

本區幅員廣達 1,037.8192 平方公里，是全市 29 區面積最為遼闊的第一大區，轄內共有平等里、梨山里、博愛里、天輪里、南勢里、中坑里、自由里、達觀里等 8 個里。

二、土地利用與分配（詳表 1—1）

民國 109 年底本區公私有土地利用情形，根據地政單位登記資料顯示：已登記土地面積為 98,841.2591 公頃，較上年底減少 0.1459 公頃。

依權屬分：已登記土地面積屬私有土地面積為 1,957.9304 公頃(占 1.98%)，屬公有土地面積為 9 萬 6,795.9349 公頃(占 97.93%)，屬公私共有土地面積為 87.3938 公頃(占 0.09%)。屬非都市土地面積為 9 萬 4,487.7038 公頃(占 95.60%)，屬都市土地面積為 4,353.5552 公頃(占 4.40%)。非都市土地面積較上年底增加 2,871.0143 公頃或較上年底增加 3.13%；都市土地面積較上年底減少 2,871.1603 公頃或較上年底減少 39.74%(如圖 1)。

圖 1 和平區 109 年底已登記土地面積概況

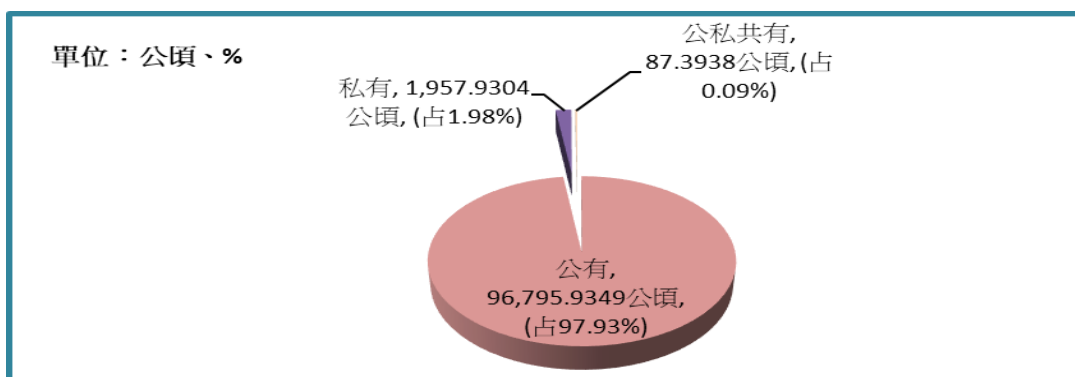

資料來源：臺中市東勢地政事務所。

貳、人口

從泰雅原住民定居本地開始，歷經百年來各族群的相繼遷入，在相互尊重文化，彼此和平相處的族群融合過程中，不論先來後到，大家都已不分畛域打成一片，也因此形成了全省罕見的一區四族群融洽共治的人文特色。

泰雅族人主要分布於區內各里，最密集的部落分別為達觀、自由、南勢、博愛、梨山、平等六里。外省籍退伍榮民，分布於平等、梨山等地；中坑里及天輪里較少原住民居住，大多為客家、閩南人。位於大甲溪南岸的，屬於南勢里，大多為客家人士。另外，目前常住區內的人口屬老年和幼童，青壯年多出外謀生、求學，這和本區地理環境偏僻有關。

一、人口分布（詳表 2—1）

民國 109 年底本區現住人口數為 1 萬 809 人，較上年底減少 93 人或減少 0.85%。性別方面：男性為 5,794 人(占 53.60%)，女性 5,015 人(占 46.40%)；性比例為 115.53。

戶數方面：民國 109 年底本區總戶數為 4,638 戶，較上年底增加 45 戶或增加 0.98%；戶量(每戶平均人口數)為 2.33(人/戶)，較上年底減少 0.04(人/戶)(如圖 2)。

圖 2 和平區近年現住人口數及戶數

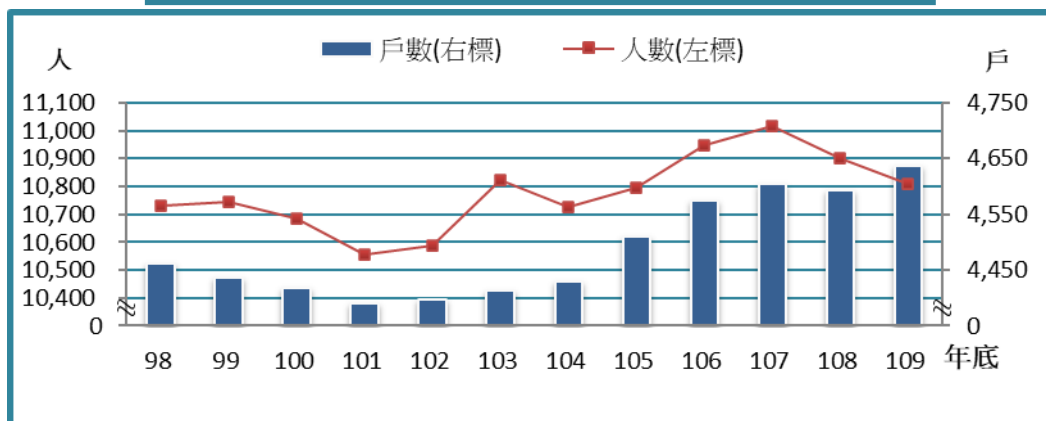

資料來源：臺中市東勢戶政事務所和平辦事處。

二、戶籍動態(詳表 2—2)

戶籍動態方面：根據統計民國 109 年本區遷入人口數為 463 人，遷出人口數為 495 人。

出生人口數為 56 人，粗出生率為 5.16‰；出生人口數與上年比較減少 37 人或減少 39.78%。

出生人口數男性為 25 人(占 44.64%)，女性 31 人(占 55.36%)。

死亡人口數為 117 人，粗死亡率為 10.78‰。

死亡人口數男性為 68 人(占 58.12%)，女性 49 人(占 41.88%)。

本年度社會因素(遷入人口數-遷出人口數)減少 32 人，自然因素(出生人口數-死亡人口數)減少 61 人，總人口減少 93 人；社會增加率為負 2.95‰，自然增加率為負 5.62‰，人口成長率為負 8.57‰。

本年結婚對數有 48 對，粗結婚率為 4.42‰；離婚/終止結婚對數有 21 對，粗離婚率為 1.93‰。

三、年齡結構 (詳表 2—3)

民國 109 年底本區人口年齡分配：15~64 歲 7,704 人(占 71.27%)，0~14 歲 1,128 人(占 10.44%)，65 歲以上 1,977 人(占 18.29%)(如圖 3)。

圖3 和平區109年底現住人口年齡結構

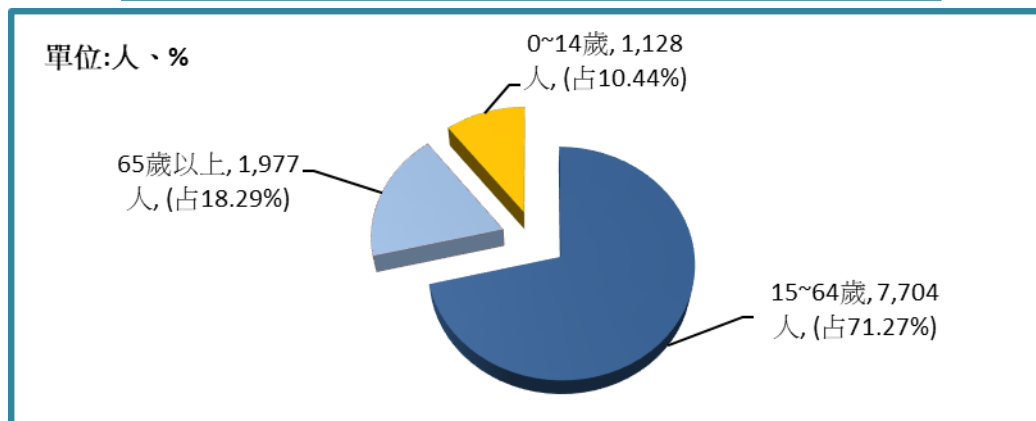

資料來源：臺中市東勢戶政事務所和平辦事處。

四、教育概況（詳表 2—4）

民國 109 年底本區滿 15 足歲以上者學歷以大專以上人口數 2,781 人(占 28.73%)最多，高中職 3,684 人(占 38.05%)次之，國中(初職)1,775 人(占 18.33%)，小學 1,318 人(占 13.61%)，不識字 103 人(占 1.06%)，自修 20 人(占 0.21%)。

識字人口數為 9,578 人識字率為 98.94%。男性識字人口數為 5,196 人，識字率為 99.77%；女性識字人口數為 4,382 人，識字率為 97.97%，男性識字率高於女性識字率，高出 1.80 個百分點。

與上年底比較：男性識字人口數較上年底減少 18 人或減少 0.35%，女性識字人口數較上年底減少 4 人或減少 0.09%。

五、婚姻概況（詳表 2—5、2—6）

民國 109 年底本區現住人口婚姻中：有偶有 4,827 人(占 44.66%)，未婚有 3,921 人(占 36.28%)，離婚/終止結婚有 1,176 人(占 10.88%)，喪偶有 885 人(占 8.19%)。

六、原住民人口數（詳表 2—7）

民國 109 年底本區現住原住民戶數為 1,608 戶，較上年底增加 25 戶或增加 1.58%。

平地原住民有 99 戶(占 6.16%)，山地原住民有 1,509 戶(占 93.84%)。

就人數而言本區現住原住民人數為 4,274 人較上年底減少 17 人或減少 0.40%，平地原住民有 259 人(占 6.06%)，山地原住民有 4,015 人(占 93.94%)(如圖 4)。

圖 4 和平區 109 年底現住原住民人口概況

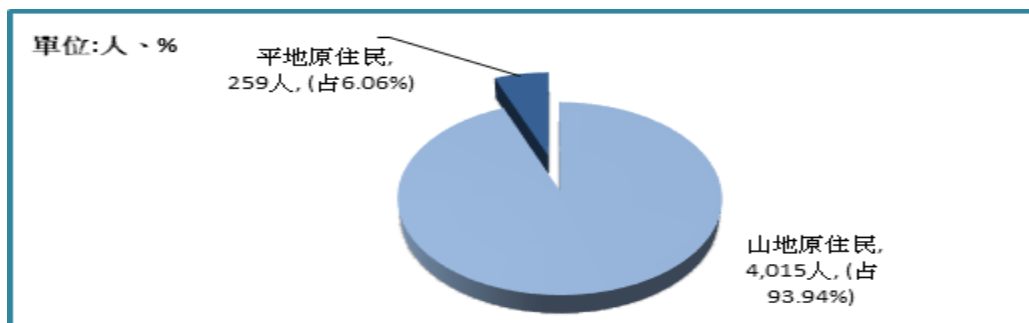

資料來源：臺中市東勢戶政事務所和平辦事處。

參、行政組織

一、行政組織（詳表 3—1）

本區為臺中市唯一「直轄市山地原住民區」，本區山地原住民區長及區民代表均為民選。

本所座落於南勢里東關路，所內設有政風室、主計室、人事室、行政課、民政課、建設課、土地管理課、產業觀光課等 8 個行政單位及清潔隊、圖書館、幼兒園，並設各里辦公室，經秘書統合協調而由區長統一領導事權，分工合作為區民提供最親切周到的服務，並在民眾的監督之下，積極切實地推動各項區政(如圖 5)。

圖 5 和平區公所 109 年底行政組織

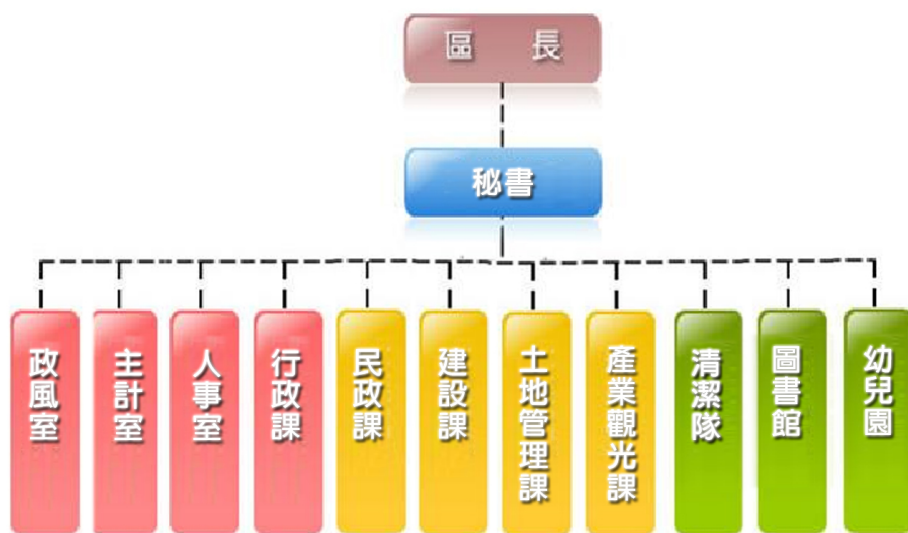

資料來源：本所人事室。

二、區公所員工總人數（詳表 3—2）

本所 109 年正式職員預算員額 65 人，109 年底員工總人數 190 人，民意機關首長 1 人，民意代表 11 人，正式職員 64 人，技工 2 人，清潔隊員 22 人，工友 3 人，臨時人員 81 人，約僱人員 4 人，其他 2 人。

肆、農、林、漁、牧

一、農業

(一)農耕土地面積 (詳表 4—1)

民國 109 年底農耕土地面積 6,273.46 公頃，與上年底相同，農耕土地面積為耕作地者合計有 6,238.96 公頃(占 99.45%)；長期休閒地 34.50 公頃(占 0.55%)(如圖 6)。

圖 6 和平區 109 年底農耕土地面積

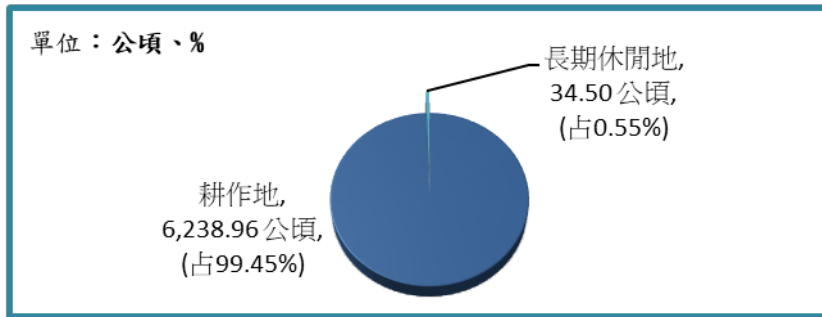

資料來源：臺中市政府農業局。

(二)主要農產品 (詳表 4—2、4—3)

1.特用作物類：民國 109 年特有作物中，茶葉為最大宗。茶葉收穫面積 457.20 公頃，較上年減少 5.8 公頃或減少 1.25%，產量 205.74 公噸，較上年減少 74.56 公噸或減少 26.60%(如圖 7)。

圖 7 和平區近年茶葉產量及收穫面積概況

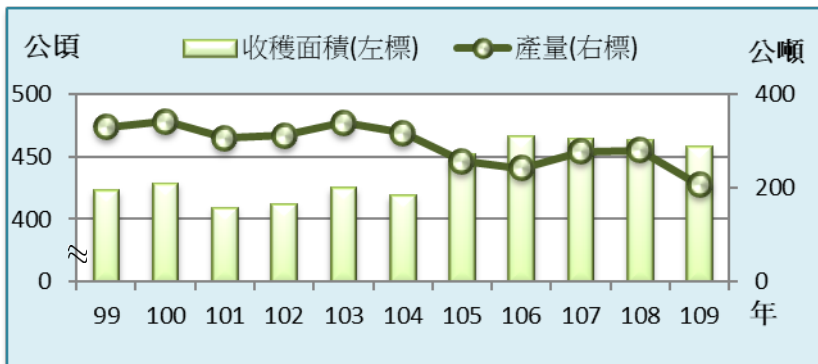

資料來源：行政院農委會農糧署

2.蔬菜類：民國 109 年蔬菜生產以甘藍產量最大，甘藍收穫面積 494.15 公頃，較上年增加 9.80 公頃或增加 2.02%，產量 3 萬 4,688.10 公噸，占蔬菜生產產量 91.00%，較上年增加 1726.57 公噸或增加 5.24%(如圖 8)。

圖 8 和平區近年甘藍生產概況

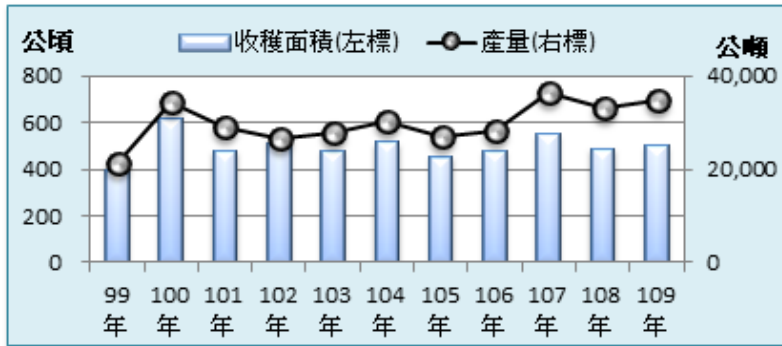

資料來源：行政院農委會農糧署。

3.果品類：民國 109 年果品生產以梨產量最大，梨收穫面積 1,684.05 公頃，較上年減少 29.90 公頃或減少 1.74%，產量 2 萬 9,302.47 公噸，占果品生產產量 40.18 %，較上年增加 1 萬 997.48 公噸或增加 60.08%(如圖 9)。

圖 9 和平區近年梨生產概況

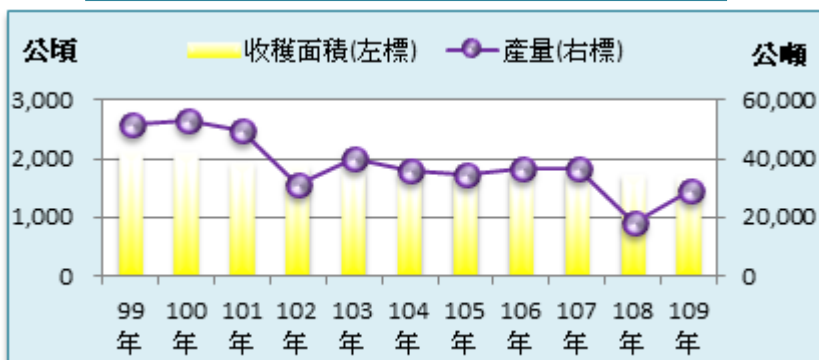

資料來源：行政院農委會農糧署。

二、畜牧（詳表 4—4、4—7）

民國 109 年底本區無家畜。

伍、工商經濟

一、商業登記現有家數與資本額（詳表 5—1）

民國 109 年底本區商業登記現有家數有 407 家，較上年底增加 5 家或增加 1.24%。資本額有 9,412.3 萬元較上年底增加 120.0 萬元或增加 1.29% (如圖 10)。

圖 10 和平區近年商業登記現有家數與資本額

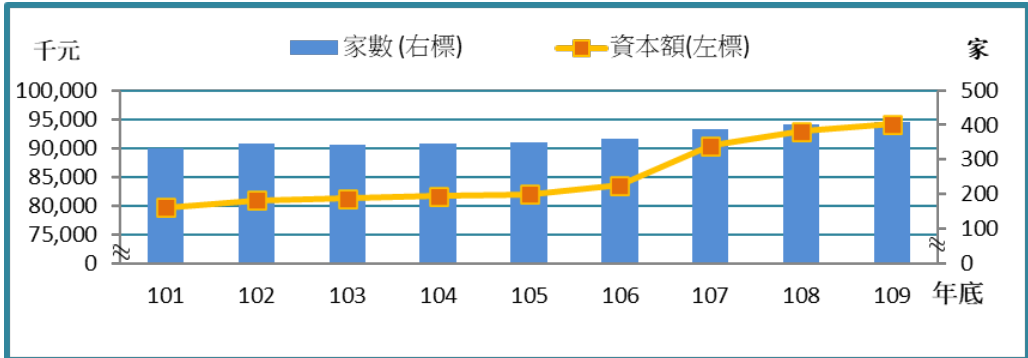

資料來源：經濟部統計處。

二、工廠登記現有家數（詳表 5—2）

民國 109 年底本區工廠登記現有家數有 1 家，較上年底減少 1 家或減少 50.00%，均為非金屬礦物製品製造業。

三、自來水供水普及率（詳表 5—3）

民國 109 年底本區供水區域人口數有 10,809 人，與上年底比較增加 6,444 人或增加 147.63%；供水普及率為 10.03%，與上年底比較減少 0.07 個百分點。

四、路燈設備（詳表 5—4）

民國 109 年底本區路燈設備有 1,769 盞，較上年底增加 166 盞或較上年底增加 10.36%。

本區路燈設備，鈉光燈有 800 盞 (占 45.22%)，LED 燈 15 盞 (占 0.85%)，其他路燈有 954 盞 (占 53.93%) (如圖 11)。

圖 11 和平區 109 年底路燈設備

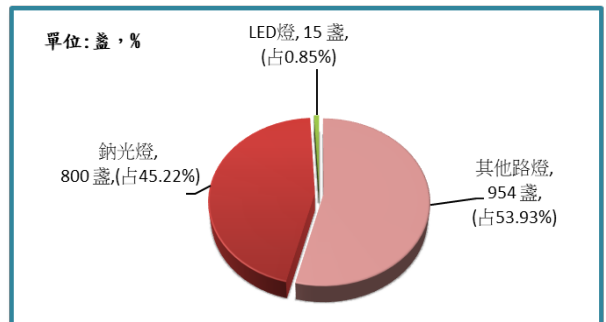

資料來源：臺中市政府建設局。

陸、財政收支

預算為財政收支之依據，亦為施政計畫的數字方案，決算為財政收支之結果，及為施政結果之表徵，以下就 109 年度本區歲入歲出預決算簡要敘述。

一、歲入（詳表 6—1）

（一）本區歲入預算

109 年度歲入預算總額為 3 億 3,840.7 萬元，以歲入來源別分：補助及協助收入 3 億 1,257.3 萬元(占 92.37%)，其他收入 577.8 萬元(占 1.71%)，捐獻及贈與收入 1,582.4 萬元(占 4.68%)，規費收入 132.6 萬元(占 0.39%)，財產收入 262.5 萬元(占 0.78%)，罰款及賠償收入 28.1 萬元(占 0.08%)。(附註：因四捨五入加總致細項加總不為 100%)

（二）本區歲入決算

109 年度歲入決算審定數總額為 3 億 3,691.9 萬元，以歲入來源別分：補助及協助收入 3 億 693.5 萬元(占 91.10%)，捐獻及贈與收入 1,812.0 萬元(占 5.38%)，其他收入 613.6 萬元(占 1.82%)，規費收入 164.2 萬元(占 0.49%)，財產收入 267.1 萬元(占 0.79%)，罰款及賠償收入 141.5 萬元(占 0.42%)(如圖 12)。

圖 12 和平區 109 年度歲入決算審定數

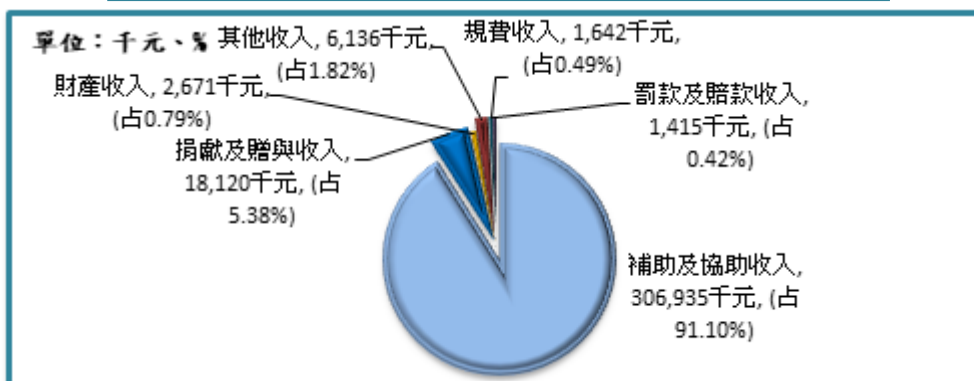

資料來源：本所主計室。

二、歲出（詳表 6—2）

（一）本區歲出預算

民國 109 年度歲出預算數為 3 億 3,984.4 萬元，經常門合計為 2 億 5,362.8 萬元，資本門合計為 8,621.6 萬元。

以主管別分(經資門併計)：區公所主管 2 億 3,789.1 萬元(占 70.00%)，清潔隊主管 5,174.5 萬元(占 15.23%)，區立幼兒園主管 2,344.9 萬元(占 6.90%)，區民代表會主管 2,251.3 萬元(占 6.62%)，圖書館主管 424.6 萬元(占 1.25%)。

（二）本區歲出決算

民國 109 年度歲出決算審定數為 2 億 8,939.9 萬元，經常門合計為 2 億 1,114.6 萬元，資本門合計為 7,825.3 萬元。

以主管別分(經資門併計)：區公所主管 2 億 83.8 萬元(占 69.40%)，清潔隊主管 4,432.6 萬元(占 15.32%)，區立幼兒園主管 2,190.1 萬元(占 7.57%)，區民代表會主管 1,822.3 萬元(占 6.30%)，圖書館主管 411.2 萬元(占 1.42%)(如圖 13)。(附註：因四捨五入加總致細項加總不為 100%)

圖 13 和平區 109 年度歲出決算審定數

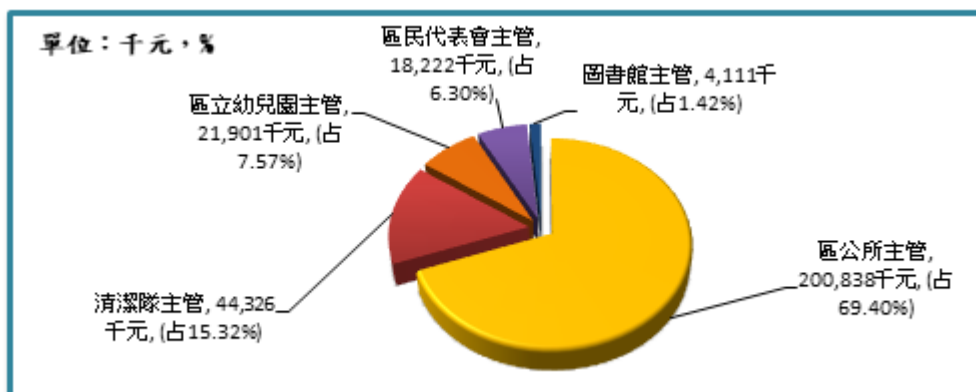

資料來源：本所主計室。

附註：因四捨五入加總致細項加總不為 100%。

柒、教育文化

教育是立國的根本，更是提高國民素質、培養人力資源的主要途徑，基於教育之良窳關係著國家盛衰，故教育部門無不致力於教育措施之日益改進，以提高教育水準，並注重質與量的均衡發展。

一、本區境內各級學校數（詳表 7—1）

本區 109 學年度學校共有 17 所，國中有 2 所，國小有 8 所，幼兒園有 7 所。

二、境內國民中學概況（詳表 7—2）

本區 109 學年度專設國民中學 2 所，班級數共 12 班，與上學年度相同。

教師人數共 37 人，較上學年度增加 5 人或增加 15.63%。依性別分，女性 22 人(占 59.46%)，男性 15 人(占 40.54%)。

學生人數共 111 人，較上學年度減少 2 人或減少 1.77%。依性別分，男生 50 人(占 45.05%)，女生 61 人(占 54.95%)(如圖 14)。

圖 14 和平區近年國中學生數

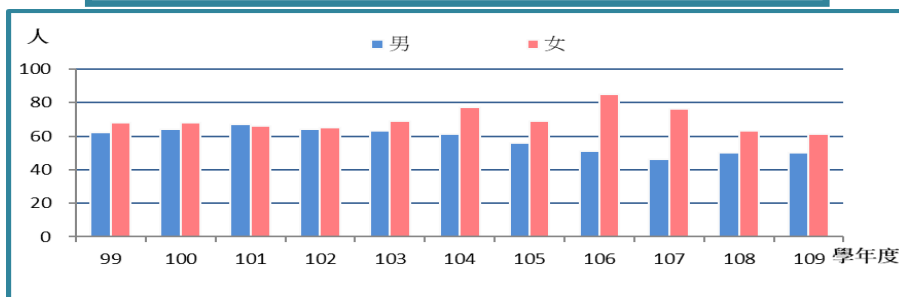

資料來源：教育部統計處。

三、境內國民小學概況（詳表 7—3）

本區 109 學年度專設國民小學 8 所，班級數共 60 班，與上學年度相同。

教師人數共 128 人，較上學年度增加 1 人或增加 0.79%。按性別分：女性 77 人(占 60.16%)，男性 51 人(占 39.84%)。

學生人數共 358 人，較上學年度減少 44 人或減少 10.95%。按性別分：男生 195 人(占 54.47%)，女生 163 人(占 45.53%)(如圖 15)。

圖 15 和平區近年國小學生數

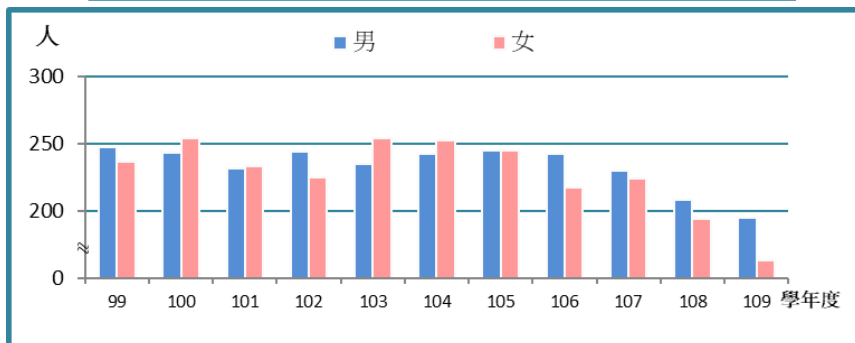

資料來源：教育部統計處。

四、境內國民中學原住民學生數（詳表 7—4）

109 學年度本區境內國民中學原住民學生數 68 人，較上學年度增加 5 人或增加 7.94%。

以性別分：國民中學原住民學生中男性有 30 人(占 44.12%)、女性有 38 人(占 55.88%)。

五、境內國民中學新住民子女學生數（詳表 7—5）

109 學年度本區境內國民中學新住民子女學生數 14 人，較上學年增加 4 人或增加 40.00%。

以性別分：國民中學新住民子女學生中男性有 10 人(占 71.43%)，女性有 4 人(占 28.57%)(如圖 16)。

圖 16 和平區近年國中新住民子女學生數

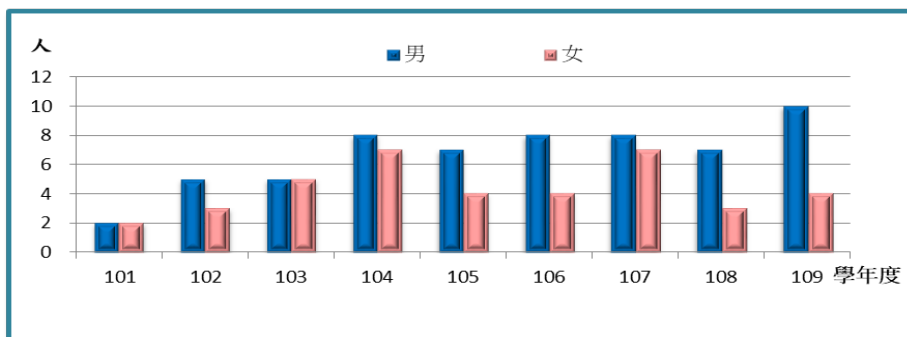

資料來源：國中小（含補校）定期公務統計報表網路填報作業系統。

六、境內國民小學原住民學生數（詳表 7—6）

109 學年度本區境內國民小學原住民學生數 199 人，較上學年度減少 35 人或減少 14.96%。

以性別分：國民小學原住民學生男性有 106 人(占 53.27%)，女性有 93 人(占 46.73%)(如圖 17)。

圖 17 和平區近年國小原住民學生數

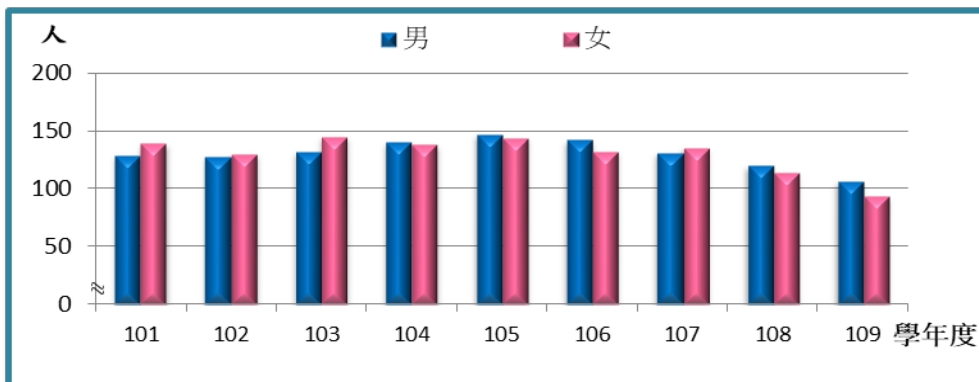

資料來源：國中小（含補校）定期公務統計報表網路填報作業系統。

七、境內國民小學新住民子女學生數（詳表 7—7）

109 學年度本區境內國民小學新住民子女學生數 49 人，較上學年度增加 1 人或增加 2.08%。

以性別分：國民小學新住民子女學生男性有 25 人(占 51.02%)，女性有 24 人(占 48.98%)(如圖 18)。

圖 18 和平區近年國小新住民子女學生數

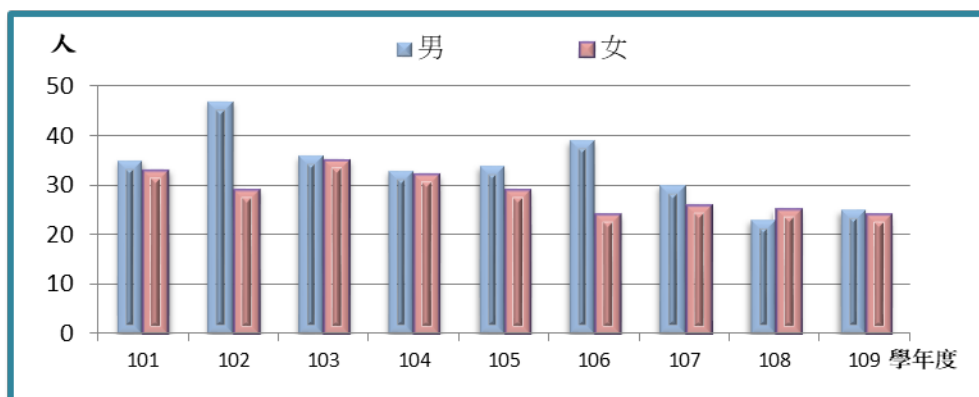

資料來源：國中小（含補校）定期公務統計報表網路填報作業系統。

捌、醫療保健

一、醫療機構及其他醫事機構開(執)業醫事人員數(詳表 8—1)

本區民國 108 年底醫療機構及其他醫事機構開(執)業醫事人員數共有 51 人，較上年底增加 2 或增加 4.08%。

依工作性質分：以護理師及護士 30 人最多(占 58.82%)，西醫師、中醫師、牙醫師共 11 人次之(占 21.57%)，藥師及藥劑生共 9 人再次之(占 17.65%)，其他醫事人員有 1 人(占 1.96%)。

二、醫療機構各類病床數 (詳表 8—2)

本區民國 108 年底醫療院所各類病床數共 4 床，與上年底 4 床相同。

三、藥商家數 (詳表 8—3)

本區 109 年底藥商家數共有 18 家，較上年底增加 2 家，或增加 12.50%。

醫療器材商 10 家最多(占 55.56%)，藥局與西藥商 3 家次之(各占 16.67%)，中藥商有 2 家(占 11.11%)最少(如圖 19)。

圖 19 和平區 109 年底藥商家數概況

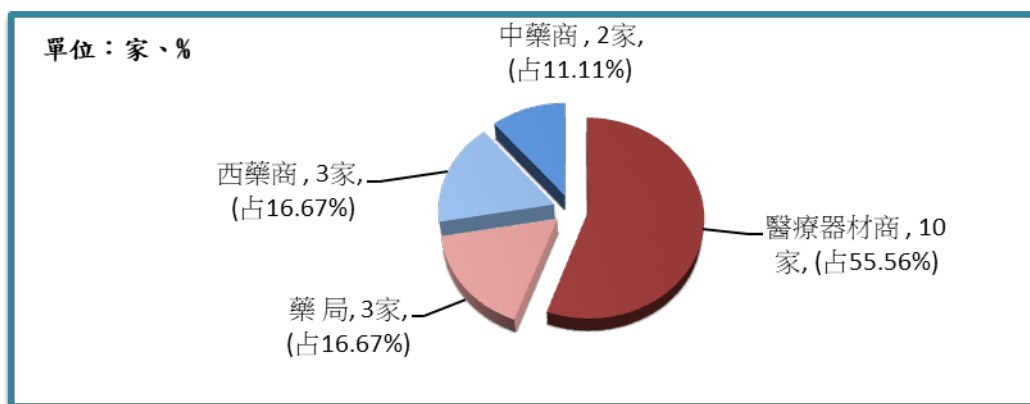

資料來源：衛生福利部。

附註：因四捨五入加總致細項加總不為 100%。

玖、社會福利

一、低收入戶（詳表 9—1）

本區 109 年底低收入戶戶數計 270 戶，較上年底減少 15 戶或減少 5.26%，低收入戶戶數占全區總戶數 5.82%；低收入戶人數 677 人，較上年底減少 57 人或減少 7.77%，低收入戶人數占全區總人數 6.26%(如圖 20)。

圖 20 和平區近年低收入戶戶數與人口數

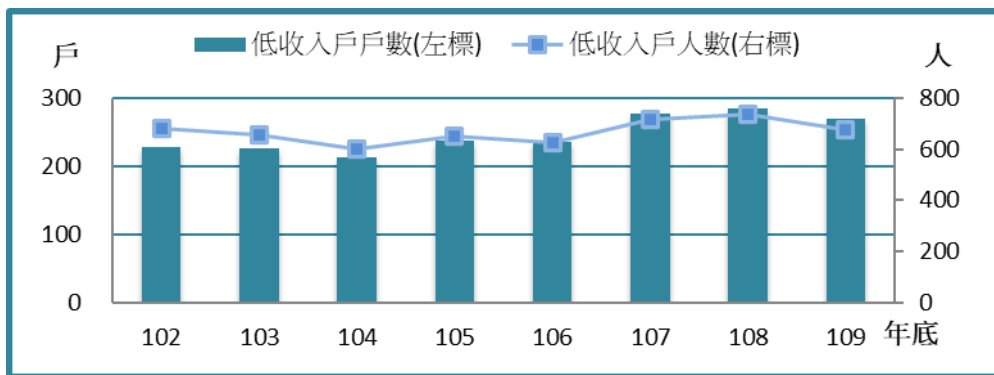

資料來源：臺中市政府社會局。

二、身心障礙人口數（詳表 9—2）

民國 109 年底身心障礙者人數有 672 人較上年底增加 4 人或增加 0.60%，身心障礙者人數占本區總人口數 6.22%。

109 年底前需全部換發為新制身心障礙證明，已全部換發完成。

三、列冊需關懷獨居老人人數（詳表 9—3）

民國 109 年期底「本區列冊需關懷獨居老人」含具原住民、榮民(眷)身分人數計 103 人。

以性別分：男性 44 人(占 42.72%)，女性 59 人(占 57.28%)。

以類型分(含具原住民、榮民(眷)身分)：中(低)收入戶身分之獨居老人 25 人(占 24.27%)，一般老人身分之獨居老人 78 人(占 75.73%)。具榮民(眷)身分之獨居老人人數 14 人；具原住民身分之獨居

老人人數 7 人。

四、特殊境遇家庭扶助服務概況（詳表 9—4）

民國 109 年申請特殊境遇家庭扶助服務總計 100 人次，較上年減少 14 人次或減少 12.28%；申請項目以子女生活津貼為最大宗有 94 人次(占 94.00%)，其次為緊急生活扶助有 6 人次(占 6.00%)。

申請特殊境遇家庭扶助服務補助金額為 26.8 萬元，較上年減少 21.4 萬元或減少 44.40%；補助項目以緊急生活扶助為最大宗有 22.4 萬元(占 83.58%)，其次為子女生活津貼有 4.4 萬元(占 16.42%)。

五、特殊境遇家庭概況（詳表 9—5）

民國 109 年底本區特殊境遇家庭戶數有 12 戶，較上年底減少 6 戶或減少 33.33%；扶養子女、孫子女人數有 13 人，與上年底相同。

按申請人(家長)婚姻狀況分：未婚者有 3 人(占 25.00%)，有偶者有 3 人(占 25.00%)，離婚者有 2 人(占 16.67%)，喪偶者有 4 人(占 33.33%)(如圖 21)。

圖 21 和平區 109 年底特殊境遇家庭
—依申請人(家長)婚姻狀況分

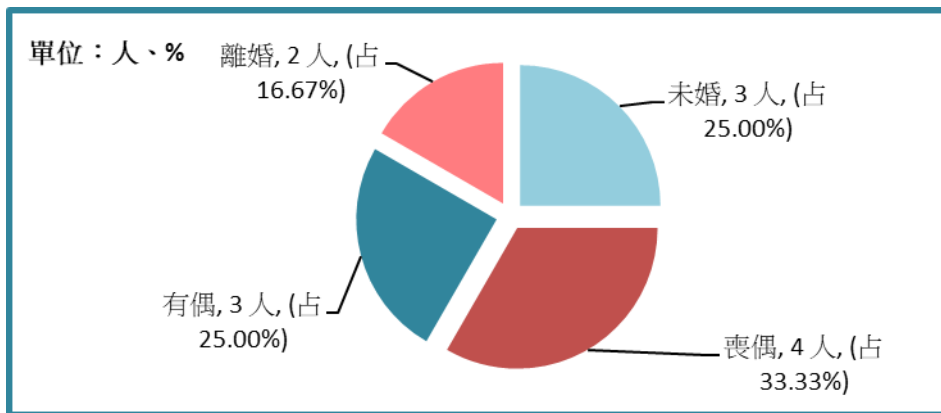

資料來源：本所民政課。

拾、政府服務

一、調解業務

本區設有調解委員會，為本區居民服務，諸如交通事故及其他告訴乃論之刑事案件等調解紛爭。

(一)調解案件（詳表 10—2）

民國 109 年本區調解結案件數總計 31 件，較上年減少 11 件或減少 55.00%；成立 17 件，較上年增加 1 件或增加 6.25%。成立比率 54.84%，不成立件數 14 件，不成立比率 45.16%(如圖 22)。

圖 22 和平區近年調解案件概況

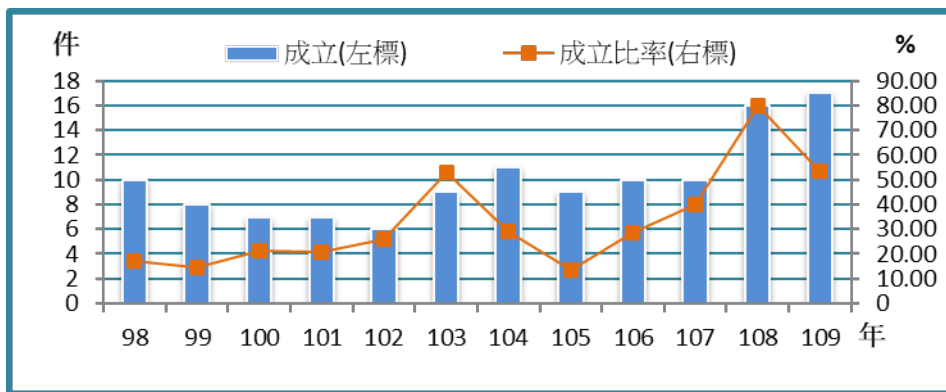

資料來源：本所民政課。

民事調解結案件數 27 件，較上年增加 10 件或增加 58.82%，成立件數 15 件，成立比率 55.56%，不成立件數 12 件，不成立比率 44.44%。

刑事調解結案件數 4 件，較上年增加 1 件或增加 33.33%。成立件數 2 件，成立比率 50.00%，不成立件數 2 件，不成立比率 50.00%。民事結案件數 27 件，占調解結案總件數 87.10%；刑事結案件數 4 件，占調解結案總件數 12.90%。

(二)調解方式 (詳表 10—1)

調解委員會調解時，應有調解委員三人以上出席。但經兩造當事人之同意，得由調解委員一人逕行調解。

- 1.委員集體開會調解結案件數總計 30 件，成立 16 件，成立比率 53.33%。

(三)調解委員組成 (詳表 10—3)

民國 109 年底本區調解委員會組織概況：委員總人數 9 人。

- 1.依性別分：男性 6 人(占 66.67%)，女性 3 人(占 33.33%)(如圖 23)。

圖 23 和平區 109 年底調解委員組成

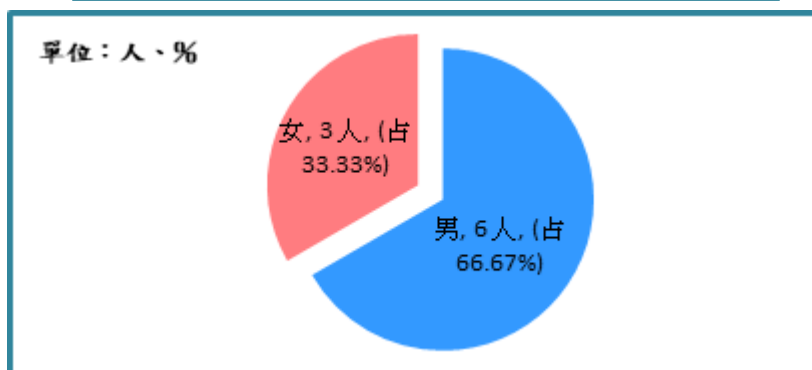

資料來源：本所民政課。

- 2.依年齡分：60 歲以上 6 人(占 66.67%)，50 歲以上至未免 60 歲 3 人(占 33.33%)。
- 3.依教育程度分：大專以上 4 人(占 44.44%)，高中(職)2 人(占 22.22%)，國中 3 人(占 33.33%)。(附註：因四捨五入加總致細項加總不為 100%)
- 4.依行業分：服務業及其他 6 人(占 66.67%)，農、林、漁、牧業 2 人(占 22.22%)，商業 1 人(占 11.11%)。
- 5.依服務公職分：未曾任公職 5 人(占 55.56%)，曾任公職 4 人(占 44.44%)。
- 6.依委員年資分：未滿 4 年 3 人(占 33.33%)，4 年至未滿 8 年 6 人(占 66.67%)(如圖 24)。

圖 24 和平區 109 年底調解委員年資概況

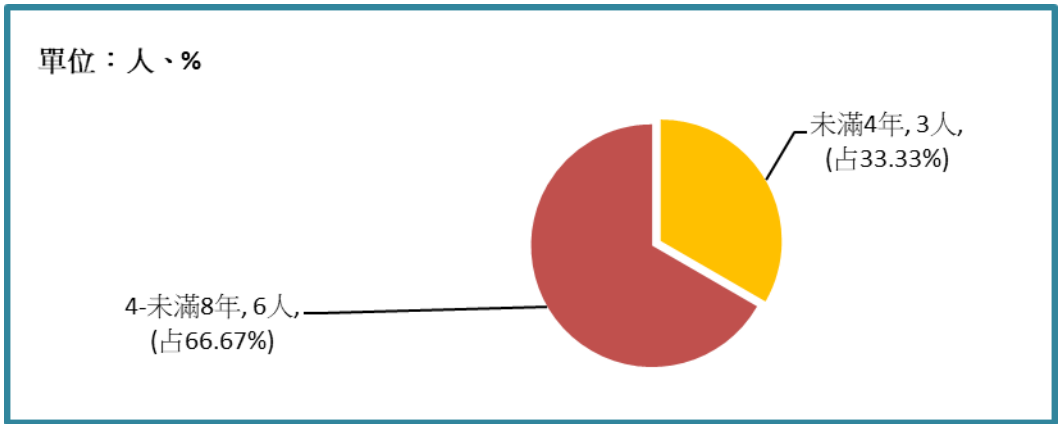

資料來源：本所民政課。

附註：因四捨五入加總致細項加總不為 100%。

二、推行社區發展工作概況（詳表 10—4）

本區至民國 109 年底社區發展協會有 20 個，參加社區發展協會會員數計 1,349 人，社區活動中心有 13 幢，社區發展工作項目包括辦理社區幹部訓練，社區觀摩、社區長壽俱樂部等。

民國 109 年各項活動經費計 342.7 萬元，其中由政府補助 337.2 萬元，及社區自籌 5.4 萬元，用以推動社區和諧、發展社區各項活動(如圖 25)。

圖 25 和平區近年社區發展各項活動經費來源概況

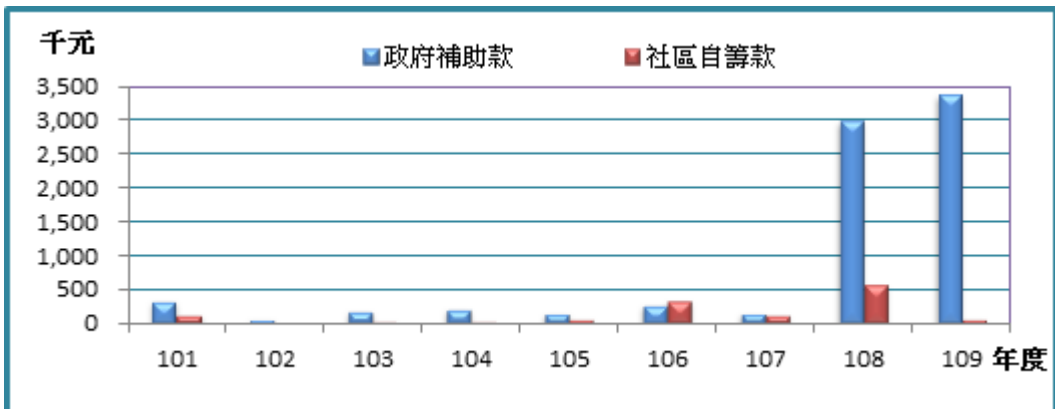

資料來源：臺中市政府社會局。

民國109年底本區社區照顧關懷據點有4處。

民國109年服務成果：福利服務或活動受益人次有2,600人次。

三、民防團隊編組（詳表 10—5）

民國109年底本區民防團計10個，其中團部1個，疏散避難宣慰中隊1個，民防分團8個。民防團人數120人，隊員86人(占71.67%)，幹部34人(占28.33%)(如圖26)。

圖 26 和平區 109 年底民防團隊概況



資料來源：本所民政課。

四、民防團隊年度訓練成果（詳表 10—6）

民國109年本區民防團隊常年訓練年度訓練成果訓練場次：團本部、疏散避難宣慰中隊、民防分團共同合辦1場。

法定應到人數44人，實到人數34人，實到人數占法定應到人數比率77.27%；團本部法定應到人數19人，實到人數14人，實到人數占法定應到人數73.68%；疏散避難宣慰中隊法定應到人數10人，實到人數8人，實到人數占法定應到人數80.00%；民防分團法定應到人數15人，實到人數12人，實到人數占法定應到人數80.00%。

表 1-1 已登記土地面積

單位：公頃

年底別	公私有別	總計	非都市土地		
			合計	甲種建築用地	乙種建築用地
End of Year	Owned By	Grand Total	Total	Type A Construction Land	Type B Construction Land
民國99年底	合計 Total	98,804.3114	26,754.1534	4.8573	19.6706
End of 2010	公有 Public	97,205.4624	25,209.6729	3.7659	14.7695
	私有 Private	1,501.7607	1,453.2100	1.0213	4.5942
	公私共有 Both	97.0883	91.2705	0.0701	0.3070
民國100年底	合計 Total	98,803.3370	35,035.7787	4.8573	19.6706
End of 2011	公有 Public	97,184.0499	33,471.1097	3.7659	14.4445
	私有 Private	1,523.0898	1,474.2895	1.0213	4.9191
	公私共有 Both	96.1973	90.3795	0.0701	0.3070
民國101年底	合計 Total	99,301.7099	34,985.3502	4.8573	19.6706
End of 2012	公有 Public	97,644.3374	33,389.3549	3.7659	14.3910
	私有 Private	1,564.2524	1,508.6930	1.0213	4.9726
	公私共有 Both	93.1201	87.3023	0.0701	0.3070
民國102年底	合計 Total	99,302.4373	38,381.5591	4.8573	19.6706
End of 2013	公有 Public	97,614.9507	36,757.8298	3.7659	14.3180
	私有 Private	1,597.1874	1,539.2479	1.0213	5.0456
	公私共有 Both	90.2992	84.4814	0.0701	0.3070
民國103年底	合計 Total	99,302.0772	49,980.2138	4.8573	19.6682
End of 2014	公有 Public	97,560.9031	48,304.5354	3.8029	14.4472
	私有 Private	1,643.9851	1,584.0740	0.9843	4.9140
	公私共有 Both	97.1890	91.6045	0.0701	0.3070

資料來源：東勢地政事務所。

附註：因四捨五入加總致細項加總與總計不合。

Table 1-1 Area of Registered Land

Unit : Hectare

Non-Urban Land

丙種建築用地	丁種建築用地	農牧用地	林業用地	養殖用地	鹽業用地	礦業用地
Type C Construction Land	Type D Construction Land	Farming and Pasturable Land	Forestry Land	Land for Fish Culture	Land for Salt Industry	Land for Mine Industry
22.1126	—	3,707.6635	15,459.0585	0.2398	—	—
17.6869	—	2,764.7442	15,334.2508	0.2398	—	—
4.1098	—	868.5608	109.2512	—	—	—
0.3160	—	74.3585	15.5565	—	—	—
22.1200	—	3,743.7980	15,458.2565	0.2398	—	—
17.6592	—	2,780.3714	15,323.3448	0.2398	—	—
4.1448	—	889.9591	119.3552	—	—	—
0.3160	—	73.4675	15.5565	—	—	—
22.3104	—	3,763.0944	15,441.5593	0.2398	—	—
17.7335	—	2,773.8319	15,300.9878	0.2398	—	—
4.2609	—	918.8722	125.0150	—	—	—
0.3160	—	70.3903	15.5565	—	—	—
22.4109	—	3,773.4021	18,216.2958	0.2398	—	—
17.7484	—	2,763.6437	18,065.8355	0.2398	—	—
4.3465	—	942.1890	134.9038	—	—	—
0.3160	—	67.5694	15.5565	—	—	—
22.4080	—	3,781.1143	21,810.4857	0.2398	—	—
17.7455	—	2,726.8633	21,649.1435	0.2398	—	—
4.3465	—	979.5585	145.7857	—	—	—
0.3160	—	74.6925	15.5565	—	—	—

Source : Dongshih Land Office.

Note: Due to rounding, the sum of sub-items and totals are not equal.

表 1-1 已登記土地面積（續一）

單位：公頃

年底別	公私有別	非都市土地			
		窯業用地	交通用地	水利用地	遊憩用地
End of Year	Owned By	Land for Kiln Industry	Land for Communication & Transportation	Land for Irrigation & Drainage	Land for Recreational use
民國99年底	合計 Total	—	133.9175	3.9773	166.5136
End of 2010	公有 Public	—	129.5146	3.9586	166.3719
	私有 Private	—	4.0776	0.0188	0.1417
	公私共有 Both	—	0.3254	—	—
民國100年底	合計 Total	—	210.9727	3.9774	166.5137
End of 2011	公有 Public	—	206.5697	3.9586	166.3719
	私有 Private	—	4.0776	0.0188	0.1418
	公私共有 Both	—	0.3254	—	—
民國101年底	合計 Total	—	210.8240	3.9774	166.5137
End of 2012	公有 Public	—	206.5105	3.9586	166.3719
	私有 Private	—	3.9881	0.0188	0.1418
	公私共有 Both	—	0.3254	—	—
民國102年底	合計 Total	—	210.7213	19.5938	166.5137
End of 2013	公有 Public	—	206.4078	19.5750	166.3719
	私有 Private	—	3.9881	0.0188	0.1418
	公私共有 Both	—	0.3254	—	—
民國103年底	合計 Total	—	210.9192	286.9084	166.5137
End of 2014	公有 Public	—	206.6082	286.8896	166.3719
	私有 Private	—	3.9856	0.0188	0.1418
	公私共有 Both	—	0.3254	—	—

資料來源：東勢地政事務所。

附註：因四捨五入加總致細項加總與總計不合。

Table 1-1 Area of Registered Land (Cont.1)

Unit : Hectare

Non-Urban Land							都市土地
古蹟保存 用地	生態保護 用地	國土保安用地	殯葬用地	特定目的事 業用地	暫未編定用 地	其他	
Land for Historical Preservation	Land for Ecological Conservation	Land for Protection & Conservation	Cemetery Land	Land for Sepcial Enterprise	Not-Specified	Others	Urban Land
—	—	5,898.7762	13.7791	207.2556	615.6916	500.6398	72,050.1579
—	—	5,898.3173	13.7791	120.2689	245.2921	496.7135	71,995.7894
—	—	0.1220	—	86.9867	370.3995	3.9264	48.5507
—	—	0.3370	—	—	—	—	5.8178
—	—	14,096.6348	13.7791	214.1401	582.6551	498.1637	63,767.5583
—	—	14,096.1758	13.7791	127.1151	224.0017	493.3123	63,712.9402
—	—	0.1220	—	87.0250	358.6534	4.8514	48.8003
—	—	0.3370	—	—	—	—	5.8178
—	—	14,045.4830	13.7791	214.0778	580.7997	498.1637	64,316.3597
—	—	14,045.0240	13.7791	127.0528	223.0488	492.6593	64,254.9826
—	—	0.1220	—	87.0250	357.7509	5.5044	55.5594
—	—	0.3370	—	—	—	—	5.8178
—	—	14,645.8713	13.7791	213.6811	576.3587	498.1637	60,920.8782
—	—	14,645.4123	13.7791	126.6461	222.1871	491.8993	60,857.1209
—	—	0.1220	—	87.0350	354.1716	6.2644	57.9395
—	—	0.3370	—	—	—	—	5.8178
—	—	22,382.7416	13.7670	212.5015	569.9254	498.1637	49,321.8634
—	—	22,382.2826	13.7670	125.4665	219.0080	491.8993	49,256.3677
—	—	0.1220	—	87.0350	350.9174	6.2644	59.9112
—	—	0.3370	—	—	—	—	5.5845

Source : Dongshih Land Office.

Note: Due to rounding, the sum of sub-items and totals are not equal.

表 1-1 已登記土地面積 (續二)

單位：公頃

年底別	公私有別	總計	非都市土地		
			合計	甲種建築用地	乙種建築用地
End of Year	Owned By	Grand Total	Total	Type A Construction Land	Type B Construction Land
民國104年底	合計 Total	98,803.4583	79,756.9512	4.8573	19.6682
End of 2015	公有 Public	97,021.3900	78,037.2844	3.7436	14.2513
	私有 Private	1,685.5371	1,629.2109	1.0436	5.0579
	公私共有 Both	96.5313	90.4559	0.0701	0.3590
民國105年底	合計 Total	98,803.1343	79,758.9742	4.8573	19.6682
End of 2016	公有 Public	96,977.5567	77,997.8142	3.6996	14.3430
	私有 Private	1,724.9774	1,666.4558	1.1097	4.9662
	公私共有 Both	100.6002	94.7042	0.0480	0.3590
民國106年底	合計 Total	98,841.4191	79,809.7224	4.8573	19.6682
End of 2017	公有 Public	96,991.5394	78,027.2182	3.6996	14.2915
	私有 Private	1,749.6681	1,688.4315	1.1097	5.0177
	公私共有 Both	100.2116	94.0727	0.0480	0.3590
民國107年底	合計 Total	98,842.3820	80,874.6682	4.8573	19.6682
End of 2018	公有 Public	96,960.7174	79,067.6408	3.6996	14.2286
	私有 Private	1,780.3394	1,713.1689	1.1097	5.1746
	公私共有 Both	101.3252	93.8585	0.0480	0.2650
民國108年底	合計 Total	98,841.4050	91,616.6895	4.0415	22.3109
End of 2019	公有 Public	96,921.1968	89,765.8262	3.3771	15.6861
	私有 Private	1,826.3645	1,762.5252	0.6644	6.2307
	公私共有 Both	93.8437	88.3381	—	0.3941
民國109年底	合計 Total	98,841.2591	94,487.7038	4.0578	22.7291
End of 2020	公有 Public	96,795.9349	92,517.6720	3.3934	15.4664
	私有 Private	1,957.9304	1,888.7924	0.6644	6.8472
	公私共有 Both	87.3938	81.2394	—	0.4155

資料來源：東勢地政事務所。

附註：因四捨五入加總致細項加總與總計不合。

Table 1-1 Area of Registered Land (Cont.2)

Unit : Hectare

Non-Urban Land						
丙種建築用地	丁種建築用地	農牧用地	林業用地	養殖用地	鹽業用地	礦業用地
Type C Construction Land	Type D Construction Land	Farming and Pasturable Land	Forestry Land	Land for Fish Culture	Land for Salt Industry	Land for Mine Industry
22.4074	—	3,786.2463	21,807.2460	0.2398	—	—
17.6387	—	2,697.3743	21,636.8726	0.2398	—	—
4.5187	—	1,015.9491	154.1819	—	—	—
0.2500	—	72.9229	16.1915	—	—	—
22.4207	—	3,783.8428	21,806.2895	0.2398	—	2.6520
17.5980	—	2,669.5682	21,619.8233	0.2398	—	2.3675
4.6397	—	1,042.1747	165.1143	—	—	0.2845
0.1830	—	72.0999	21.3519	—	—	—
23.1130	—	3,788.4375	21,802.4095	0.2398	—	2.6520
18.2685	—	2,659.2064	21,607.5378	0.2398	—	2.3675
4.6615	—	1,055.2137	176.1215	—	—	0.2845
0.1830	—	74.0174	18.7502	—	—	—
23.6393	—	3,799.4448	22,012.5598	0.2398	—	2.6520
18.7258	—	2,646.7731	21,614.8358	0.2398	—	2.3675
4.7305	—	1,080.0420	377.6528	—	—	0.2845
0.1830	—	72.6297	20.0712	—	—	—
23.7580	—	3,816.4144	22,044.2089	0.2398	—	2.6520
18.8445	—	2,629.2888	21,636.7403	0.2398	—	2.3675
4.7305	—	1,116.6926	390.9149	—	—	0.2845
0.1830	—	70.4330	16.5537	—	—	—
23.7739	—	3,816.8073	22,095.3467	0.2398	—	2.6520
18.7219	—	2,562.9490	21,636.5780	0.2398	—	2.3675
4.8690	—	1,186.5867	446.0610	—	—	0.2845
0.1830	—	67.2716	12.7077	—	—	—

Source : Dongshih Land Office.

Note: Due to rounding, the sum of sub-items and totals are not equal.

表 1-1 已登記土地面積（續完）

單位：公頃

年底別	公私有別	非都市土地			
		窯業用地	交通用地	水利用地	遊憩用地
End of Year	Owned By	Land for Kiln Industry	Land for Communication & Transportation	Land for Irrigation & Drainage	Land for Recreational use
民國104年底	合計 Total	—	210.9563	290.6335	166.5137
End of 2015	公有 Public	—	206.6453	290.6147	166.3719
	私有 Private	—	3.9856	0.0188	0.1418
	公私共有 Both	—	0.3254	—	—
民國105年底	合計 Total	—	210.9616	290.6335	166.5137
End of 2016	公有 Public	—	206.6453	290.6147	166.3719
	私有 Private	—	3.9909	0.0188	0.1418
	公私共有 Both	—	0.3254	—	—
民國106年底	合計 Total	—	211.0838	290.6335	166.5137
End of 2017	公有 Public	—	206.7493	290.6147	166.3719
	私有 Private	—	3.9564	0.0188	0.1418
	公私共有 Both	—	0.3781	—	—
民國107年底	合計 Total	—	209.5960	290.9571	166.5137
End of 2018	公有 Public	—	205.4746	290.9383	166.3719
	私有 Private	—	3.7968	0.0188	0.1418
	公私共有 Both	—	0.3246	—	—
民國108年底	合計 Total	—	209.5727	290.9571	166.5137
End of 2019	公有 Public	—	205.2277	290.9383	166.3719
	私有 Private	—	3.9077	0.0188	0.1418
	公私共有 Both	—	0.4373	—	—
民國109年底	合計 Total	—	209.6258	290.9471	166.5137
End of 2020	公有 Public	—	204.9885	290.9283	166.3719
	私有 Private	—	4.3127	0.0188	0.1418
	公私共有 Both	—	0.3246	—	—

資料來源：東勢地政事務所。

附註：因四捨五入加總致細項加總與總計不合。

Table 1-1 Area of Registered Land (Cont.End)

Unit : Hectare

Non-Urban Land							都市土地
古蹟保存 用地	生態保護 用地	國土保安用地	殯葬用地	特定目的事 業用地	暫未編定 用地	其他	
Land for Historical Preservation	Land for Ecological Conservation	Land for Protection & Conservation	Cemetery Land	Land for Sepcial Enterprise	Not-Specified	Others	Urban Land
—	—	22,382.2337	13.7670	212.5015	568.7269	30,270.9535	19,046.5072
—	—	22,381.7747	13.7670	125.4665	217.8348	30,264.6892	18,984.1056
—	—	0.1220	—	87.0350	350.8921	6.2644	56.3262
—	—	0.3370	—	—	—	—	6.0754
—	—	22,382.6963	13.7670	212.5348	570.9434	30,270.9536	19,044.1602
—	—	22,382.2308	13.7670	125.4998	220.3561	30,264.6892	18,979.7426
—	—	0.1285	—	87.0350	350.5873	6.2644	58.5216
—	—	0.3370	—	—	—	—	5.8960
—	—	22,430.3340	13.7670	212.2644	572.7951	30,270.9535	19,031.6967
—	—	22,429.8685	13.7670	125.2294	224.3171	30,264.6892	18,964.3212
—	—	0.1285	—	87.0350	348.4780	6.2644	61.2366
—	—	0.3370	—	—	—	—	6.1389
—	—	23,508.9180	13.7670	212.0624	338.8392	30,270.9535	17,967.7138
—	—	23,508.4525	13.7670	125.0274	192.0497	30,264.6892	17,893.0766
—	—	0.1285	—	87.0350	146.7895	6.2644	67.1705
—	—	0.3370	—	—	—	—	7.4667
—	—	23,638.4052	13.7670	212.0624	334.0334	40,837.7524	7,224.7155
—	—	23,637.9397	13.7670	125.0274	188.5220	40,831.4881	7,155.3706
—	—	0.1285	—	87.0350	145.5114	6.2644	63.8393
—	—	0.3370	—	—	—	—	5.5056
—	—	26,441.5427	13.7670	212.1672	349.7812	40,837.7524	4,353.5552
—	—	26,441.0772	13.7670	125.0309	204.3041	40,831.4881	4,278.2628
—	—	0.1285	—	87.1363	145.4771	6.2644	69.1380
—	—	0.3370	—	—	—	—	6.1544

Source : Dongshih Land Office.

Note: Due to rounding, the sum of sub-items and totals are not equal.

表 1-2 土地徵收面積

單位：公頃

年別		總計	國防設備	交通事業	公用事業
Year		Grand Total	Defence	Transportation	Public Utilities
民國99年	2010	0.0536	—	—	—
民國100年	2011	—	—	—	—
民國101年	2012	—	—	—	—
民國102年	2013	—	—	—	—
民國103年	2014	—	—	—	—
民國104年	2015	—	—	—	—
民國105年	2016	—	—	—	—
民國106年	2017	—	—	—	—
民國107年	2018	—	—	—	—
民國108年	2019	—	—	—	—
民國109年	2020	0.0343	—	—	—

資料來源：東勢地政事務所。

表 1-3 實施耕地三七五減租成果

年底別		佃農戶數	地主戶數	土地筆數	租約件數
End of Year		(戶)	(戶)	(筆)	(件)
		Tenant Farmer (Household)	Landowner (Household)	Land (Plot)	Leasing Contract (Case)
民國99年底	End of 2010	—	—	—	—
民國100年底	End of 2011	—	—	—	—
民國101年底	End of 2012	—	—	—	—
民國102年底	End of 2013	—	—	—	—
民國103年底	End of 2014	—	—	—	—
民國104年底	End of 2015	—	—	—	—
民國105年底	End of 2016	—	—	—	—
民國106年底	End of 2017	—	—	—	—
民國107年底	End of 2018	—	—	—	—
民國108年底	End of 2019	—	—	—	—
民國109年底	End of 2020	—	—	—	—

資料來源：本所土地管理課。

表 2-1 現住人口及性比例

年底別及里別	村里數	鄰 數	戶數(戶)
End of Year & Village	No. of Villages	No. of Neighborhoods	No. of Households (Household)
民國99年底 End of 2010	8	117	4,436
民國100年底 End of 2011	8	117	4,419
民國101年底 End of 2012	8	117	4,391
民國102年底 End of 2013	8	117	4,398
民國103年底 End of 2014	8	117	4,414
民國104年底 End of 2015	8	117	4,430
民國105年底 End of 2016	8	117	4,510
民國106年底 End of 2017	8	117	4,574
民國107年底 End of 2018	8	117	4,604
民國108年底 End of 2019	8	117	4,593

資料來源：東勢戶政事務所和平辦事處。

Table 2-1 Population and Sex Ratio

現住戶口 Households			戶量(人/戶)	性 比 例 (男/百女)
人口數(人) No. of Population (Person)				
合 計 Total	男 Male	女 Female	Mean Size of Households (Person/Household)	Sex Ratio (Male/Female*100)
10,743	5,855	4,888	2.42	119.78
10,683	5,782	4,901	2.42	117.98
10,556	5,698	4,858	2.40	117.29
10,589	5,697	4,892	2.41	116.46
10,825	5,808	5,017	2.45	115.77
10,726	5,753	4,973	2.42	115.68
10,795	5,815	4,980	2.39	116.77
10,949	5,887	5,062	2.39	116.30
11,015	5,897	5,118	2.39	115.22
10,902	5,861	5,041	2.37	116.27

Source : Dongshi Household Registration Office in Taichung City.

表 2-1 現住人口及性比例 (續完)

年底別及里別	村里數	鄰 數	戶數(戶)
End of Year & Village	No. of Villages	No. of Neighborhoods	No. of Households (Household)
民國109年底 End of 2020	8	115	4,638
中坑里	1	10	247
天輪里	1	8	246
平等里	1	15	384
自由里	1	11	495
南勢里	1	14	922
梨山里	1	34	1,030
博愛里	1	15	810
達觀里	1	8	504

資料來源：東勢戶政事務所和平辦事處。

Table 2-1 Population and Sex Ratio (Cont.End)

現住戶口 Households			戶量(人/戶) Mean Size of Households (Person/Household)	性 比 例 (男/百女) Sex Ratio (Male/Female*100)
人口數(人) No. of Population (Person)				
合 計 Total	男 Male	女 Female		
10,809	5,794	5,015	2.33	115.53
516	285	231	2.09	123.38
481	254	227	1.96	111.89
1,014	554	460	2.64	120.43
1,242	687	555	2.51	123.78
2,119	1,125	994	2.3	113.18
2,209	1,188	1,021	2.14	116.36
1,902	977	925	2.35	105.62
1,326	724	602	2.63	120.27

Source : Dongshi Household Registration Office in Taichung City.

表 2-2 戶籍動態登記

單位：人

年別及里別 Year & Village	遷入來源別					
	合計 Total	自外國 From Foreign Countries	自他 From Other			
			新北市 New Taipei City	臺北市 Taipei City	桃園市 Taoyuan City	臺南市 Tainan City
民國102年 2013	484	7	15	7	—	7
民國103年 2014	755	7	22	17	—	8
民國104年 2015	414	4	22	9	12	15
民國105年 2016	533	7	28	12	17	4
民國106年 2017	602	2	31	18	20	—
民國107年 2018	686	2	35	13	27	13
民國108年 2019	438	10	14	16	15	3
民國109年 2020	463	10	15	9	14	13
中坑里	16	—	1	1	—	—
天輪里	34	1	1	—	1	1
平等里	46	—	2	1	2	—
自由里	56	4	1	—	—	—
南勢里	88	—	2	2	—	2
梨山里	99	2	4	3	6	5
博愛里	67	1	4	2	3	4
達觀里	57	2	—	—	2	1

資料來源：東勢戶政事務所和平辦事處。

Table 2-2 Immigrants and Emigrants

Unit : Person

Immigrants by Sources							
省(市) Provinces(Cities)				自本省他縣 (市) From Other County & City of Taiwan Province	自本市他區 From Other Township, City & District	初設戶籍 First Reg.	其他 Others
高雄市 Kaohsiung City	台灣省 Taiwan Province	福建省 Fuchien Province	其他省市 Other Provinces or Cities				
14	127	—	—	—	295	12	—
10	207	1	—	—	477	6	—
5	126	2	—	—	211	8	—
13	162	4	—	—	280	6	—
15	198	1	—	—	312	5	—
14	196	5	—	—	371	10	—
5	111	1	—	—	261	2	—
11	112	—	—	—	274	5	—
3	2	—	—	—	9	—	—
1	2	—	—	—	27	—	—
1	17	—	—	—	23	—	—
—	9	—	—	—	42	—	—
3	15	—	—	—	62	2	—
2	25	—	—	—	50	2	—
—	18	—	—	—	34	1	—
1	24	—	—	—	27	—	—

Source : Dongshi Household Registration Office in Taichung City.

表 2-2 戶籍動態登記（續一）

單位：人

年別及里別 Year & Village	遷出目的別					
	合計 Total	往外國 To Foreign Countries	往他 To Other			
			新北市 New Taipei City	臺北市 Taipei City	桃園市 Taoyuan City	臺南市 Tainan City
民國102年 2013	426	4	14	16	—	3
民國103年 2014	461	3	12	10	—	8
民國104年 2015	491	15	32	15	31	8
民國105年 2016	433	8	24	14	32	11
民國106年 2017	425	4	26	10	27	3
民國107年 2018	583	11	30	17	22	5
民國108年 2019	514	11	27	14	26	8
民國109年 2020	495	13	26	10	19	17
中坑里	21	1	—	1	—	—
天輪里	19	—	1	1	2	—
平等里	43	1	1	1	2	—
自由里	58	3	3	2	—	2
南勢里	101	5	6	1	—	—
梨山里	119	2	5	3	10	13
博愛里	72	—	8	1	2	2
達觀里	62	1	2	—	3	—

資料來源：東勢戶政事務所和平辦事處。

Table 2-2 Immigrants and Emigrants (Cont.1)

Unit : Person

Emigrants by destinations								
省(市) Provinces(Cities)				往本省他縣 (市) To Other County & City of Taiwan Province	往本市他區 To Other Township, City & District	廢止戶籍 Deleted Reg.	其他 Others	
高雄市 Kaohsiung City	台灣省 Taiwan Province	福建省 Fuchien Province	其他省市 Other Provinces or Cities					
13	130	6	—	—	240	—	—	
11	146	8	—	—	263	—	—	
5	121	4	—	—	259	—	1	
8	113	3	—	—	220	—	—	
11	109	—	—	—	234	—	1	
5	153	3	—	—	337	—	—	
14	118	3	—	—	293	—	—	
11	109	3	—	—	287	—	—	
—	3	—	—	—	16	—	—	
1	3	—	—	—	11	—	—	
2	16	—	—	—	20	—	—	
—	16	—	—	—	32	—	—	
—	11	—	—	—	78	—	—	
3	23	3	—	—	57	—	—	
2	18	—	—	—	39	—	—	
3	19	—	—	—	34	—	—	

Source : Dongshi Household Registration Office in Taichung City.

表 2-2 戶籍動態登記 (續二)

單位：人

年別及里別 Year & Village	同一區內之住址變更人數 Change Residence		出生人數 No. of Birth			粗出生率 (‰) Crude Birth Rate
	遷入 Immigrants	遷出 Emigrants	合計 Total	男 Male	女 Female	
民國99年 2010	33	33	78	42	36	7.26
民國100年 2011	19	19	78	44	34	7.28
民國101年 2012	30	30	85	41	44	8.00
民國102年 2013	28	28	80	44	36	7.56
民國103年 2014	67	67	82	45	37	7.66
民國104年 2015	158	158	97	52	45	9.00
民國105年 2016	161	161	88	54	34	8.18
民國106年 2017	168	168	92	41	51	8.46
民國107年 2018	185	185	80	39	41	7.28
民國108年 2019	136	136	93	58	35	8.49

資料來源：東勢戶政事務所和平辦事處。

Table 2-2 Immigrants and Emigrants (Cont.2)

Unit : Person

死亡人數 No. of Death			粗死亡率 (‰)	結 婚 Married		離婚/終止結婚 Divorced/Terminated Marriages	
合計	男	女		對數 (對)	粗結婚率 (‰)	對數 (對)	粗離婚率 (‰)
Total	Male	Female	Crude Death Rate	Couple	Crude Marriage Rate	Couple	Crude Divorce Rate
117	84	33	10.90	50	4.66	29	2.70
126	87	39	11.76	69	6.44	24	2.24
142	90	52	13.37	57	5.37	24	2.26
105	69	36	9.92	55	5.19	27	2.55
140	86	54	13.08	60	5.60	22	2.05
119	78	41	11.04	59	5.48	29	2.69
119	70	49	11.06	52	4.83	40	3.72
115	73	42	10.58	60	5.52	34	3.13
117	76	41	10.65	68	6.19	23	2.09
130	82	48	11.86	52	4.75	28	2.56

Source : Dongshi Household Registration Office in Taichung City.

表 2-2 戶籍動態登記 (續完)

單位：人

年別及里別 Year & Village	同一區內之住址變更人數 Change Residence		出生人數 No. of Birth			粗出生率 (‰) Crude Birth Rate
	遷入 Immigrants	遷出 Emigrants	合計 Total	男 Male	女 Female	
民國109年 2020	187	187	56	25	31	5.16
中坑里	6	7	4	2	2	7.73
天輪里	10	11	—	—	—	0.00
平等里	17	13	7	3	4	6.91
自由里	13	18	10	6	4	8.02
南勢里	33	30	10	4	6	4.69
梨山里	32	36	6	5	1	2.69
博愛里	48	47	9	3	6	4.71
達觀里	28	25	10	2	8	7.52

資料來源：東勢戶政事務所和平辦事處。

Table 2-2 Immigrants and Emigrants (Cont.End)

Unit : Person

死亡人數 No. of Death			粗死亡率 (‰)	結 婚 Married		離婚/終止結婚 Divorced/Terminated Marriages	
合計	男	女		對數 (對)	粗結婚率 (‰)	對數 (對)	粗離婚率 (‰)
Total	Male	Female	Crude Death Rate	Couple	Crude Marriage Rate	Couple	Crude Divorce Rate
117	68	49	10.78	48	4.42	21	1.93
1	1	—	1.93	3	5.80	3	5.80
2	2	—	4.21	1	2.11	—	0.00
13	8	5	12.83	4	3.95	—	0.00
14	9	5	11.22	7	5.61	1	0.80
23	18	5	10.80	7	3.29	6	2.82
27	16	11	12.10	8	3.59	4	1.79
22	9	13	11.52	9	4.71	4	2.09
15	5	10	11.28	9	6.77	3	2.26

Source : Dongshi Household Registration Office in Taichung City.

表 2-3 現住人口之年齡分配

單位：人

年底別及里別			合計	0~4歲	5~9歲	10~14歲	15~19歲
End of Year & Village			Total	0~4 Years	5~9 Years	10~14 Years	15~19 Years
民國 99 年底 End of 2010	計	Total	10,743	471	424	520	659
	男	Male	5,855	252	209	278	339
	女	Female	4,888	219	215	242	320
民國 100 年底 End of 2011	計	Total	10,683	469	422	484	686
	男	Male	5,782	242	214	250	362
	女	Female	4,901	227	208	234	324
民國 101 年底 End of 2012	計	Total	10,556	431	428	452	677
	男	Male	5,698	223	215	228	357
	女	Female	4,858	208	213	224	320
民國 102 年底 End of 2013	計	Total	10,589	417	428	459	677
	男	Male	5,697	213	221	231	343
	女	Female	4,892	204	207	228	334
民國 103 年底 End of 2014	計	Total	10,825	424	412	462	666
	男	Male	5,808	224	209	225	332
	女	Female	5,017	200	203	237	334
民國 104 年底 End of 2015	計	Total	10,726	437	385	427	646
	男	Male	5,753	238	196	204	336
	女	Female	4,973	199	189	223	310
民國 105 年底 End of 2016	計	Total	10,795	445	390	425	589
	男	Male	5,815	248	207	206	296
	女	Female	4,980	197	183	219	293
民國 106 年底 End of 2017	計	Total	10,949	447	400	436	544
	男	Male	5,887	242	208	216	272
	女	Female	5,062	205	192	220	272
民國 107 年底 End of 2018	計	Total	11,015	450	349	437	531
	男	Male	5,897	236	187	222	263
	女	Female	5,118	214	162	215	268
民國 108 年底 End of 2019	計	Total	10,902	446	350	399	531
	男	Male	5,861	238	193	202	256
	女	Female	5,041	208	157	197	275

資料來源：東勢戶政事務所和平辦事處。

Table 2-3 Population by Age

Unit : Person

20~24歲	25~29歲	30~34歲	35~39歲	40~44歲	45~49歲
20~24 Years	25~29 Years	30~34 Years	35~39 Years	40~44 Years	45~49 Years
642	759	758	773	936	958
312	412	443	451	562	557
330	347	315	322	374	401
652	711	740	785	886	947
319	369	429	443	532	559
333	342	311	342	354	388
652	661	726	734	861	934
334	339	407	414	517	543
318	322	319	320	344	391
661	627	723	718	842	926
348	312	402	405	510	533
313	315	321	313	332	393
727	621	732	726	837	971
391	308	404	420	494	552
336	313	328	306	343	419
735	623	720	705	762	944
384	318	390	412	444	544
351	305	330	293	318	400
747	651	682	716	773	900
399	339	359	415	445	523
348	312	323	301	328	377
760	682	690	728	744	895
405	358	356	419	417	537
355	324	334	309	327	358
772	705	647	744	739	872
391	378	337	427	415	527
381	327	310	317	324	345
714	722	616	733	747	826
366	406	315	415	425	490
348	316	301	318	322	336

Source : Dongshi Household Registration Office in Taichung City.

表 2-3 現住人口之年齡分配 (續一)

單位：人

年底別及里別		50~54歲	55~59歲	60~64歲	65~69歲	70~74歲
End of Year & Village		50~54 Years	55~59Years	60~64Years	65~69 Years	70~74 Years
民國 99 年底 End of 2010	計 Total	933	835	518	416	387
	男 Male	500	441	258	212	182
	女 Female	433	394	260	204	205
民國 100 年底 End of 2011	計 Total	892	892	582	390	391
	男 Male	484	468	296	194	190
	女 Female	408	424	286	196	201
民國 101 年底 End of 2012	計 Total	931	883	651	382	417
	男 Male	512	476	333	180	204
	女 Female	419	407	318	202	213
民國 102 年底 End of 2013	計 Total	962	879	697	406	416
	男 Male	526	481	361	186	206
	女 Female	436	398	336	220	210
民國 103 年底 End of 2014	計 Total	966	935	761	429	411
	男 Male	536	511	399	203	197
	女 Female	430	424	362	226	214
民國 104 年底 End of 2015	計 Total	985	958	779	489	367
	男 Male	554	508	411	243	179
	女 Female	431	450	368	246	188
民國 105 年底 End of 2016	計 Total	1,000	947	865	541	354
	男 Male	583	508	450	271	172
	女 Female	417	439	415	270	182
民國 106 年底 End of 2017	計 Total	1,004	980	883	609	345
	男 Male	571	535	481	305	153
	女 Female	433	445	402	304	192
民國 107 年底 End of 2018	計 Total	1,006	1,046	906	651	371
	男 Male	554	574	497	328	167
	女 Female	452	472	409	323	204
民國 108 年底 End of 2019	計 Total	1,000	1,010	907	728	383
	男 Male	558	563	490	381	177
	女 Female	442	447	417	347	206

資料來源：東勢戶政事務所和平辦事處。

Table 2-3 Population by Age (Cont.1)

Unit : Person

75~79歲	80~84歲	85~89歲	90~94歲	95~99歲	100歲以上
75~79 Years	80~84 Years	85~89 Years	90~94 Years	95~99 Years	100 Years and Over
315	272	124	38	4	1
157	180	85	22	3	—
158	92	39	16	1	1
304	277	135	29	8	1
137	179	91	20	4	—
167	98	44	9	4	1
291	250	147	40	8	—
142	144	99	26	5	—
149	106	48	14	3	—
300	253	144	42	11	1
154	135	93	28	8	1
146	118	51	14	3	—
304	231	152	45	11	2
149	119	93	32	8	2
155	112	59	13	3	—
321	229	156	47	9	2
147	108	95	35	5	2
174	121	61	12	4	—
330	220	154	56	9	1
160	97	88	42	6	1
170	123	66	14	3	—
359	217	156	60	9	1
178	104	88	36	6	—
181	113	68	24	3	1
351	215	149	64	8	2
168	107	77	37	5	—
183	108	72	27	3	2
346	229	127	75	11	2
164	115	57	41	9	—
182	114	70	34	2	2

Source : Dongshi Household Registration Office in Taichung City.

表 2-3 現住人口之年齡分配 (續二)

單位：人

年底別及里別		合計	0~4歲	5~9歲	10~14歲	15~19歲
End of Year & Village		Total	0~4 Years	5~9 Years	10~14 Years	15~19 Years
民國 109 年底 End of 2020	計 Total	10,809	403	340	385	505
	男 Male	5,794	206	182	198	236
	女 Female	5,015	197	158	187	269
中坑里	計 Total	516	15	18	8	24
	男 Male	285	9	8	4	13
	女 Female	231	6	10	4	11
天輪里	計 Total	481	4	4	10	18
	男 Male	254	3	3	5	7
	女 Female	227	1	1	5	11
平等里	計 Total	1,014	58	42	35	42
	男 Male	554	26	20	17	18
	女 Female	460	32	22	18	24
自由里	計 Total	1,242	50	45	51	59
	男 Male	687	30	18	24	26
	女 Female	555	20	27	27	33
南勢里	計 Total	2,119	67	46	47	101
	男 Male	1,125	33	27	21	50
	女 Female	994	34	19	26	51
梨山里	計 Total	2,209	68	77	90	97
	男 Male	1,188	34	42	52	46
	女 Female	1,021	34	35	38	51
博愛里	計 Total	1,902	86	70	64	84
	男 Male	977	51	41	38	34
	女 Female	925	35	29	26	50
達觀里	計 Total	1,326	55	38	80	80
	男 Male	724	20	23	37	42
	女 Female	602	35	15	43	38

資料來源：東勢戶政事務所和平辦事處。

Table 2-3 Population by Age (Cont.2)

Unit : Person

20~24歲	25~29歲	30~34歲	35~39歲	40~44歲	45~49歲
20~24 Years	25~29 Years	30~34 Years	35~39 Years	40~44 Years	45~49 Years
684	728	612	711	745	781
359	393	328	393	437	457
325	335	284	318	308	324
38	20	32	40	35	30
23	14	15	23	23	17
15	6	17	17	12	13
34	36	19	25	31	36
17	19	9	13	18	22
17	17	10	12	13	14
49	53	48	74	65	78
29	32	25	40	40	45
20	21	23	34	25	33
83	103	83	65	77	65
45	57	51	40	50	36
38	46	32	25	27	29
165	159	144	145	113	149
81	81	65	82	60	90
84	78	79	63	53	59
111	127	93	150	211	199
57	64	61	84	131	126
54	63	32	66	80	73
107	138	117	130	124	125
52	78	60	64	64	64
55	60	57	66	60	61
97	92	76	82	89	99
55	48	42	47	51	57
42	44	34	35	38	42

Source : Dongshi Household Registration Office in Taichung City.

表 2-3 現住人口之年齡分配 (續完)

單位：人

年底別及里別		50~54歲	55~59歲	60~64歲	65~69歲	70~74歲
End of Year & Village		50~54 Years	55~59Years	60~64Years	65~69 Years	70~74 Years
民國 109 年底 End of 2020	計 Total	965	1,046	927	761	445
	男 Male	544	589	482	405	220
	女 Female	421	457	445	356	225
中坑里	計 Total	49	52	48	42	23
	男 Male	27	25	28	20	15
	女 Female	22	27	20	22	8
天輪里	計 Total	51	58	41	34	28
	男 Male	35	32	18	22	15
	女 Female	16	26	23	12	13
平等里	計 Total	116	113	91	68	31
	男 Male	66	69	43	41	16
	女 Female	50	44	48	27	15
自由里	計 Total	120	117	100	87	50
	男 Male	69	69	55	54	20
	女 Female	51	48	45	33	30
南勢里	計 Total	177	213	191	146	86
	男 Male	96	132	112	80	42
	女 Female	81	81	79	66	44
梨山里	計 Total	188	203	178	169	95
	男 Male	100	114	82	73	45
	女 Female	88	89	96	96	50
博愛里	計 Total	160	182	166	135	89
	男 Male	92	92	78	65	43
	女 Female	68	90	88	70	46
達觀里	計 Total	104	108	112	80	43
	男 Male	59	56	66	50	24
	女 Female	45	52	46	30	19

資料來源：東勢戶政事務所和平辦事處。

Table 2-3 Population by Age (Cont.End)

Unit : Person

75~79歲	80~84歲	85~89歲	90~94歲	95~99歲	100歲以上
75~79 Years	80~84 Years	85~89 Years	90~94 Years	95~99 Years	100 Years and Over
309	243	134	73	12	—
151	108	58	41	7	—
158	135	76	32	5	—
17	10	12	3	—	—
8	4	8	1	—	—
9	6	4	2	—	—
17	12	15	8	—	—
6	2	6	2	—	—
11	10	9	6	—	—
21	19	8	2	1	—
9	12	4	1	1	—
12	7	4	1	—	—
33	32	12	10	—	—
20	15	6	2	—	—
13	17	6	8	—	—
69	46	40	11	4	—
37	14	15	6	1	—
32	32	25	5	3	—
56	52	20	21	4	—
23	26	7	17	4	—
33	26	13	4	—	—
52	43	16	13	1	—
23	19	8	11	—	—
29	24	8	2	1	—
44	29	11	5	2	—
25	16	4	1	1	—
19	13	7	4	1	—

Source : Dongshi Household Registration Office in Taichung City.

表 2-4 15歲以上現住人口之教育程度
—按年齡別分

單位：人

年底別及 年齡組別 End of Year & Range of Age	性別 Sex	總計 Grand Total	識 字 者				
			合計 Total	研究所 Graduate School		大學 University	
				畢業 Graduated	肄業 Ungraduated	畢業 Graduated	肄業 Ungraduated
民國99年底 End of 2010	計 Total	9,328	9,123	70	39	556	360
	男 Male	5,116	5,078	48	22	290	182
	女 Female	4,212	4,045	22	17	266	178
民國100年底 End of 2011	計 Total	9,308	9,118	80	51	577	390
	男 Male	5,076	5,041	51	30	298	200
	女 Female	4,232	4,077	29	21	279	190
民國101年底 End of 2012	計 Total	9,245	9,068	83	57	609	416
	男 Male	5,032	4,999	57	29	310	212
	女 Female	4,213	4,069	26	28	299	204

年底別及 年齡組別 End of Year & Range of Age	性別 Sex	總 計 Grand Total	識字者				
			合 計 Total	博士 Doctor		碩士	Master
				畢業 Graduated	肄業 Ungraduated	畢業 Graduated	肄業 Ungraduated
民國102年底 End of 2013	計 Total	9,285	9,117	5	6	93	50
	男 Male	5,032	5,001	4	5	59	20
	女 Female	4,253	4,116	1	1	34	30
民國103年底 End of 2014	計 Total	9,527	9,368	6	7	102	55
	男 Male	5,150	5,122	5	6	64	25
	女 Female	4,377	4,246	1	1	38	30
民國104年底 End of 2015	計 Total	9,477	9,330	4	9	111	56
	男 Male	5,115	5,090	3	6	71	28
	女 Female	4,362	4,240	1	3	40	28
民國105年底 End of 2016	計 Total	9,535	9,402	4	10	122	60
	男 Male	5,154	5,133	3	6	78	28
	女 Female	4,381	4,269	1	4	44	32
民國106年底 End of 2017	計 Total	9,666	9,539	5	11	130	65
	男 Male	5,221	5,202	4	6	87	23
	女 Female	4,445	4,337	1	5	43	42
民國107年底 End of 2018	計 Total	9,779	9,661	5	11	140	86
	男 Male	5,252	5,236	4	4	90	41
	女 Female	4,527	4,425	1	7	50	45
民國108年底 End of 2019	計 Total	9,707	9,600	5	14	145	98
	男 Male	5,228	5,214	4	7	89	51
	女 Female	4,479	4,386	1	7	56	47

資料來源：東勢戶政事務所和平辦事處。

Table 2-4 Educational Attainment of Resident Population Aged 15 & Over –by Age

Unit : Person

Literate	
專科 Junior College	
畢業 Graduated	肄業 Ungraduated
589	194
388	98
201	96
584	228
381	106
203	122
592	229
391	103
201	126

Literate					
大學(含獨立學院) University & College		專科 Junior College			
		二、三年制 2 or 3 Years		五年制後二年 Last 2 Years of 5-Year Program	
畢業 Graduated	肄業 Ungraduated	畢業 Graduated	肄業 Ungraduated	畢業 Graduated	肄業 Ungraduated
649	447	268	94	339	51
335	233	178	50	220	29
314	214	90	44	119	22
740	497	278	94	350	49
379	257	179	56	223	30
361	240	99	38	127	19
797	488	283	83	346	68
399	258	184	50	214	37
398	230	99	33	132	31
872	482	297	93	370	59
440	261	195	53	223	36
432	221	102	40	147	23
946	522	321	87	390	47
475	290	209	52	233	31
471	232	112	35	157	16
1,028	524	328	88	408	46
524	275	211	54	234	31
504	249	117	34	174	15
1,082	515	327	89	399	49
560	275	208	52	230	35
522	240	119	37	169	14

Source : Dongshi Household Registration Office in Taichung City.

表 2-4 15歲以上現住人口之教育程度
—按年齡別分（續一）

單位：人

年底別及 年齡組別 End of Year & Range of Age	性別 Sex	識 字 者			
		高中		高職	
		畢業 Graduated	肄業 Ungraduated	畢業 Graduated	肄業 Ungraduated
民國99年底 End of 2010	計 Total	795	277	1,685	616
	男 Male	477	178	1,052	363
	女 Female	318	99	633	253
民國100年底 End of 2011	計 Total	786	269	1,672	629
	男 Male	467	167	1,045	376
	女 Female	319	102	627	253
民國101年底 End of 2012	計 Total	768	265	1,668	616
	男 Male	458	167	1,045	373
	女 Female	310	98	623	243

年底別及 年齡組別 End of Year & Range of Age	性別 Sex	識字者				
		高級中等 Senior High School				
		普通教育(高中) General		職業教育(高職) Vocational		
		畢業 Graduated	肄業 Ungraduated	畢業 Graduated	肄業 Ungraduated	五專前三年肄業 Year Junior College Ungraduated
民國102年底 End of 2013	計 Total	767	269	1,700	622	99
	男 Male	454	166	1,060	388	24
	女 Female	313	103	640	234	75
民國103年底 End of 2014	計 Total	788	253	1,811	638	107
	男 Male	471	158	1,118	394	23
	女 Female	317	95	693	244	84
民國104年底 End of 2015	計 Total	795	228	1,844	646	87
	男 Male	471	147	1,143	394	19
	女 Female	324	81	701	252	68
民國105年底 End of 2016	計 Total	798	226	1,883	631	88
	男 Male	471	145	1,175	378	22
	女 Female	327	81	708	253	66
民國106年底 End of 2017	計 Total	799	242	1,914	616	88
	男 Male	464	152	1,194	368	24
	女 Female	335	90	720	248	64
民國107年底 End of 2018	計 Total	806	236	1,956	610	92
	男 Male	462	149	1,223	353	22
	女 Female	344	87	733	257	70
民國108年底 End of 2019	計 Total	791	237	1,970	603	93
	男 Male	451	154	1,225	353	21
	女 Female	340	83	745	250	72

資料來源：東勢戶政事務所和平辦事處。

Table 2-4 Educational Attainment of Resident Population Aged 15 & Over -by Age (Cont.1)

Unit : Person

Literate							不識字者 Illiterate
國(初)中		初職		小學		自修 Self-study	
畢業 Graduated	肄業 Ungraduated	畢業 Graduated	肄業 Ungraduated	畢業 Graduated	肄業 Ungraduated		
1,670	261	64	13	1,722	166	46	205
917	157	51	9	749	75	22	38
753	104	13	4	973	91	24	167
1,659	245	62	12	1,666	163	45	190
907	149	49	9	714	71	21	35
752	96	13	3	952	92	24	155
1,654	250	55	12	1,598	155	41	177
891	151	43	9	674	68	18	33
763	99	12	3	924	87	23	144

Literate							不識字 Illiterate
國(初)中 Junior High School		初職 Junior Vocational School		小學 Primary School		自修 Self-Study	
畢業 Graduated	肄業 Ungraduated	畢業 Graduated	肄業 Ungraduated	畢業 Graduated	肄業 Ungraduated		
1,619	232	52	13	1,559	144	39	168
852	139	40	9	658	62	16	31
767	93	12	4	901	82	23	137
1,627	232	50	13	1,496	142	33	159
852	144	38	9	622	59	10	28
775	88	12	4	874	83	23	131
1,591	229	49	14	1,441	132	29	147
835	136	37	9	585	56	8	25
756	93	12	5	856	76	21	122
1,591	213	46	13	1,391	126	27	133
839	125	33	8	558	50	6	21
752	88	13	5	833	76	21	112
1,601	212	44	12	1,345	118	24	127
848	122	30	7	533	46	4	19
753	90	14	5	812	72	20	108
1,591	214	43	9	1,304	114	22	118
841	123	29	5	516	44	1	16
750	91	14	4	788	70	21	102
1,540	187	42	8	1,253	132	21	107
813	108	27	4	494	52	1	14
727	79	15	4	759	80	20	93

Source : Dongshi Household Registration Office in Taichung City.

表 2-4 15歲以上現住人口之教育程度
—按年齡別分（續二）

單位：人

年底、性別及年齡組別 End of Year, Sex & Range of Age		總計 Grand Total	識字者			
			合計 Total	博士 Doctor		碩士
				畢業 Graduated	肄業 Ungraduated	畢業 Graduated
民國109年底	計 Total	9,681	9,578	5	18	147
End of 2020	男 Male	5,208	5,196	4	12	89
	女 Female	4,473	4,382	1	6	58
15-19歲	計 Total	505	505	—	—	—
(years)	男 Male	236	236	—	—	—
	女 Female	269	269	—	—	—
20-24歲	計 Total	684	684	—	—	3
(years)	男 Male	359	359	—	—	1
	女 Female	325	325	—	—	2
25-29歲	計 Total	728	728	—	1	25
(years)	男 Male	393	393	—	1	12
	女 Female	335	335	—	—	13
30-34歲	計 Total	612	610	—	1	29
(years)	男 Male	328	327	—	—	15
	女 Female	284	283	—	1	14
35-39歲	計 Total	711	711	1	3	18
(years)	男 Male	393	393	1	1	10
	女 Female	318	318	—	2	8
40-44歲	計 Total	745	744	1	3	21
(years)	男 Male	437	437	1	2	17
	女 Female	308	307	—	1	4
45-49歲	計 Total	781	780	1	3	17
(years)	男 Male	457	456	1	2	14
	女 Female	324	324	—	1	3
50-54歲	計 Total	965	965	1	3	16
(years)	男 Male	544	544	—	2	9
	女 Female	421	421	1	1	7
55-59歲	計 Total	1,046	1,046	—	2	11
(years)	男 Male	589	589	—	2	6
	女 Female	457	457	—	—	5
60-64歲	計 Total	927	923	1	—	3
(years)	男 Male	482	481	1	—	2
	女 Female	445	442	—	—	1
65歲以上	計 Total	1,977	1,882	—	2	4
Over 65 years	男 Male	990	981	—	2	3
	女 Female	987	901	—	—	1

資料來源：東勢戶政事務所和平辦事處。

Table 2-4 Educational Attainment of Resident Population Aged 15 & Over —by Age (Cont.2)

Unit : Person

Literate						
Master	大學(含獨立學院) University & College		專科		Junior College	
			二、三年制 2 or 3 Years		五年制後二年 Last 2 Years of 5-Year Program	
肄業 Ungraduated	畢業 Graduated	肄業 Ungraduated	畢業 Graduated	肄業 Ungraduated	畢業 Graduated	肄業 Ungraduated
100	1,105	544	333	82	401	46
54	578	287	211	46	233	32
46	527	257	122	36	168	14
—	—	84	—	4	—	—
—	—	37	—	1	—	—
—	—	47	—	3	—	—
21	143	216	9	10	28	8
13	65	115	5	5	3	1
8	78	101	4	5	25	7
26	262	107	21	3	19	—
13	127	52	14	3	5	—
13	135	55	7	—	14	—
9	213	42	16	11	10	—
5	99	29	6	6	1	—
4	114	13	10	5	9	—
8	157	36	32	24	16	4
4	81	21	15	13	6	2
4	76	15	17	11	10	2
13	90	15	65	6	29	8
6	41	10	39	3	17	6
7	49	5	26	3	12	2
6	57	8	51	6	57	1
5	36	5	30	2	35	1
1	21	3	21	4	22	—
12	35	13	47	2	61	10
6	20	4	31	1	43	8
6	15	9	16	1	18	2
3	45	7	34	8	73	6
1	23	5	24	5	48	6
2	22	2	10	3	25	—
1	30	8	31	3	64	4
—	20	4	23	2	41	4
1	10	4	8	1	23	—
1	73	8	27	5	44	5
1	66	5	24	5	34	4
—	7	3	3	—	10	1

Source : Dongshi Household Registration Office in Taichung City.

表 2-4 15歲以上現住人口之教育程度
—按年齡別分（續完）

單位：人

年底、性別及年齡組別 End of Year, Sex & Range of Age		識字者				
		高級中等 Senior High School				
		普通教育(高中) General		職業教育(高職) Vocational		
		畢業 Graduated	肄業 Ungraduated	畢業 Graduated	肄業 Ungraduated	五專前三年肄業 First 3 Years Ungraduated
民國109年底 End of 2020	計 Total	776	235	1,964	604	105
	男 Male	440	147	1,225	362	20
	女 Female	336	88	739	242	85
15-19歲 (years)	計 Total	10	72	22	213	58
	男 Male	8	38	12	111	8
	女 Female	2	34	10	102	50
20-24歲 (years)	計 Total	13	2	134	57	24
	男 Male	9	—	90	38	7
	女 Female	4	2	44	19	17
25-29歲 (years)	計 Total	21	11	148	47	2
	男 Male	14	7	97	29	—
	女 Female	7	4	51	18	2
30-34歲 (years)	計 Total	35	6	123	51	6
	男 Male	22	5	77	29	2
	女 Female	13	1	46	22	4
35-39歲 (years)	計 Total	27	25	174	58	6
	男 Male	12	17	110	37	1
	女 Female	15	8	64	21	5
40-44歲 (years)	計 Total	51	19	231	31	1
	男 Male	30	14	139	24	—
	女 Female	21	5	92	7	1
45-49歲 (years)	計 Total	101	13	218	35	1
	男 Male	50	8	134	24	1
	女 Female	51	5	84	11	—
50-54歲 (years)	計 Total	126	25	291	31	2
	男 Male	65	16	179	22	—
	女 Female	61	9	112	9	2
55-59歲 (years)	計 Total	146	29	237	30	2
	男 Male	85	23	143	19	1
	女 Female	61	6	94	11	1
60-64歲 (years)	計 Total	122	22	199	30	1
	男 Male	62	12	110	16	—
	女 Female	60	10	89	14	1
65歲以上 Over 65 years	計 Total	124	11	187	21	2
	男 Male	83	7	134	13	—
	女 Female	41	4	53	8	2

資料來源：東勢戶政事務所和平辦事處。

Table 2-4 Educational Attainment of Resident Population Aged 15 & Over —by Age (Cont.End)

Unit : Person

Literate							不識字
國(初中) Junior High School		初職 Junior Vocational School		小學 Primary School		自修 Self-Study	Illiterate
畢業 Graduated	肄業 Ungraduated	畢業 Graduated	肄業 Ungraduated	畢業 Graduated	肄業 Ungraduated		
1,546	180	41	8	1,190	128	20	103
809	104	26	4	461	51	1	12
737	76	15	4	729	77	19	91
8	8	—	—	—	26	—	—
3	5	—	—	—	13	—	—
5	3	—	—	—	13	—	—
13	3	—	—	—	—	—	—
7	—	—	—	—	—	—	—
6	3	—	—	—	—	—	—
29	4	—	—	2	—	—	—
17	2	—	—	—	—	—	—
12	2	—	—	2	—	—	—
43	13	—	—	—	2	—	2
24	6	—	—	—	1	—	1
19	7	—	—	—	1	—	1
92	12	—	—	7	11	—	—
50	7	—	—	—	5	—	—
42	5	—	—	7	6	—	—
117	23	—	—	16	4	—	1
67	14	—	—	4	3	—	—
50	9	—	—	12	1	—	1
168	19	—	—	12	5	1	1
92	11	—	—	3	2	—	1
76	8	—	—	9	3	1	—
257	20	—	—	11	2	—	—
122	12	—	—	3	1	—	—
135	8	—	—	8	1	—	—
334	22	—	—	49	8	—	—
166	16	—	—	12	4	—	—
168	6	—	—	37	4	—	—
256	22	—	2	121	3	—	4
130	13	—	—	40	1	—	1
126	9	—	2	81	2	—	3
229	34	41	6	972	67	19	95
131	18	26	4	399	21	1	9
98	16	15	2	573	46	18	86

Source : Dongshi Household Registration Office in Taichung City.

表 2-5 現住人口之婚姻狀況 —按年齡別分

單位：人

年底別及 年齡組別		總計 Grand Total			未婚 Unmarried		
		計 Total	男 Male	女 Female	計 Total	男 Male	女 Female
民國99年底	End of 2010	10,743	5,855	4,888	4,027	2,326	1,701
民國100年底	End of 2011	10,683	5,782	4,901	4,002	2,294	1,708
民國101年底	End of 2012	10,556	5,698	4,858	3,947	2,250	1,697
民國102年底	End of 2013	10,589	5,697	4,892	3,969	2,253	1,716
民國103年底	End of 2014	10,825	5,808	5,017	4,047	2,297	1,750
民國104年底	End of 2015	10,726	5,753	4,973	3,990	2,273	1,717
民國105年底	End of 2016	10,795	5,815	4,980	4,011	2,294	1,717
民國106年底	End of 2017	10,949	5,887	5,062	4,065	2,309	1,756
民國107年底	End of 2018	11,015	5,897	5,118	4,056	2,296	1,760
民國108年底	End of 2019	10,902	5,861	5,041	3,999	2,269	1,730

資料來源：東勢戶政事務所和平辦事處。

附註：108年人數包含相同性別。

Table 2-5 The Marital Status of the Population —by Age

Unit : Person

有 偶 Currently Married			離婚/終止結婚 Divorced/Terminated Marriages			喪 偶 Widowed		
計 Total	男 Male	女 Female	計 Total	男 Male	女 Female	計 Total	男 Male	女 Female
5,019	2,884	2,135	884	481	403	813	164	649
4,952	2,840	2,112	905	484	421	824	164	660
4,881	2,795	2,086	916	498	418	812	155	657
4,849	2,773	2,076	952	514	438	819	157	662
4,926	2,801	2,125	1,008	543	465	844	167	677
4,859	2,760	2,099	1,024	555	469	853	165	688
4,843	2,759	2,084	1,093	596	497	848	166	682
4,898	2,791	2,107	1,127	619	508	859	168	691
4,918	2,795	2,123	1,161	640	521	880	166	714
4,848	2,760	2,088	1,172	669	503	883	163	720

Source : Dongshi Household Registration Office in Taichung City.

Note : Number of 2019 include the same gender.

表 2-5 現住人口之婚姻狀況—按年齡別分(續1)

單位：人

年底別及 年齡組別 End of Year & Range of Age		總計 Grand Total			未婚 Unmarried		
		合計 Total	男 Male	女 Female	合計 Total	男 Male	女 Female
民國109年底	End of 2020	10,809	5,794	5,015	3,921	2,214	1,707
未滿15歲	Under 15 Years	1,128	586	542	1,128	586	542
15-19歲	15-19 Years	505	236	269	500	235	265
20-24歲	20-24 Years	684	359	325	612	333	279
25-29歲	25-29 Years	728	393	335	512	289	223
30-34歲	30-34 Years	612	328	284	309	195	114
35-39歲	35-39 Years	711	393	318	242	157	85
40-44歲	40-44 Years	745	437	308	173	122	51
45-49歲	45-49 Years	781	457	324	112	80	32
50-54歲	50-54 Years	965	544	421	130	84	46
55-59歲	55-59 Years	1,046	589	457	90	63	27
60-64歲	60-64 Years	927	482	445	51	34	17
65-69歲	65-69 Years	761	405	356	28	15	13
70-74歲	70-74 Years	445	220	225	13	9	4
75-79歲	75-79 Years	309	151	158	7	4	3
80-84歲	80-84 Years	243	108	135	5	3	2
85-89歲	85-89 Years	134	58	76	2	—	2
90-94歲	90-94 Years	73	41	32	7	5	2
95-99歲	95-99 Years	12	7	5	—	—	—
100歲以上	100 Years & Over	—	—	—	—	—	—

資料來源：東勢戶政事務所和平辦事處。

Table 2-5 The Marital Status of the Population—by Age (Cont.1)

Unit : Person

有偶 Currently Married					
不同性別 Different Sex			相同性別 Same Sex		
合計 Total	男 Male	女 Female	合計 Total	男 Male	女 Female
4,822	2,752	2,070	5	2	3
—	—	—	—	—	—
5	1	4	—	—	—
63	23	40	—	—	—
177	82	95	1	—	1
244	107	137	3	1	2
373	185	188	1	1	—
414	229	185	—	—	—
488	278	210	—	—	—
609	339	270	—	—	—
703	413	290	—	—	—
618	352	266	—	—	—
507	313	194	—	—	—
267	176	91	—	—	—
168	113	55	—	—	—
106	74	32	—	—	—
51	39	12	—	—	—
24	24	—	—	—	—
5	4	1	—	—	—
—	—	—	—	—	—

Source : Dongshi Household Registration Office in Taichung City.

表 2-5 現住人口之婚姻狀況—按年齡別分(續2完)

單位：人

年底別及 年齡組別 End of Year & Range of Age		離婚/終止結婚 Divorced/Terminated Marriages					
		不同性別 Different Sex			相同性別 Same Sex		
		合計 Total	男 Male	女 Female	合計 Total	男 Male	女 Female
民國109年底	End of 2020	1,176	668	508	—	—	—
未滿15歲	Under 15 Years	—	—	—	—	—	—
15-19歲	15-19 Years	—	—	—	—	—	—
20-24歲	20-24 Years	9	3	6	—	—	—
25-29歲	25-29 Years	38	22	16	—	—	—
30-34歲	30-34 Years	51	24	27	—	—	—
35-39歲	35-39 Years	84	48	36	—	—	—
40-44歲	40-44 Years	146	84	62	—	—	—
45-49歲	45-49 Years	157	93	64	—	—	—
50-54歲	50-54 Years	186	114	72	—	—	—
55-59歲	55-59 Years	175	98	77	—	—	—
60-64歲	60-64 Years	156	82	74	—	—	—
65-69歲	65-69 Years	103	58	45	—	—	—
70-74歲	70-74 Years	33	20	13	—	—	—
75-79歲	75-79 Years	24	13	11	—	—	—
80-84歲	80-84 Years	7	3	4	—	—	—
85-89歲	85-89 Years	4	3	1	—	—	—
90-94歲	90-94 Years	3	3	—	—	—	—
95-99歲	95-99 Years	—	—	—	—	—	—
100歲以上	100 Years & Over	—	—	—	—	—	—

資料來源：東勢戶政事務所和平辦事處。

Table 2-5 The Marital Status of the Population—by Age (Cont.2 End)

Unit : Person

喪偶 Widowed					
不同性別 Different Sex			相同性別 Same Sex		
合計 Total	男 Male	女 Female	合計 Total	男 Male	女 Female
885	158	727	—	—	—
—	—	—	—	—	—
—	—	—	—	—	—
—	—	—	—	—	—
5	1	4	—	—	—
11	2	9	—	—	—
12	2	10	—	—	—
24	6	18	—	—	—
40	7	33	—	—	—
78	15	63	—	—	—
102	14	88	—	—	—
123	19	104	—	—	—
132	15	117	—	—	—
110	21	89	—	—	—
125	28	97	—	—	—
77	16	61	—	—	—
39	9	30	—	—	—
7	3	4	—	—	—
—	—	—	—	—	—

Source : Dongshi Household Registration Office in Taichung City.

表 2-6 現住人口之婚姻狀況 —按里別分

單位：人

年底別及里別 End of Year & Village		總計 Grand Total			未婚 Unmarried		
		合計 Total	男 Male	女 Female	合計 Total	男 Male	女 Female
民國102年底	End of 2013	10,589	5,697	4,892	3,969	2,253	1,716
民國103年底	End of 2014	10,825	5,808	5,017	4,047	2,297	1,750
民國104年底	End of 2015	10,726	5,753	4,973	3,990	2,273	1,717
民國105年底	End of 2016	10,795	5,815	4,980	4,011	2,294	1,717
民國106年底	End of 2017	10,949	5,887	5,062	4,065	2,309	1,756
民國107年底	End of 2018	11,015	5,897	5,118	4,056	2,296	1,760
民國108年底	End of 2019	10,902	5,861	5,041	3,999	2,269	1,730

資料來源：東勢戶政事務所和平辦事處。

附註：108年人數包含相同性別。

Table 2-6 The Marital Status of the Population —by Village

Unit : Person

有偶 Currently Married			離婚/終止結婚 Divorced/Terminated Marriages			喪偶 Widowed		
合計 Total	男 Male	女 Female	合計 Total	男 Male	女 Female	合計 Total	男 Male	女 Female
4,849	2,773	2,076	952	514	438	819	157	662
4,926	2,801	2,125	1,008	543	465	844	167	677
4,859	2,760	2,099	1,024	555	469	853	165	688
4,843	2,759	2,084	1,093	596	497	848	166	682
4,898	2,791	2,107	1,127	619	508	859	168	691
4,918	2,795	2,123	1,161	640	521	880	166	714
4,848	2,760	2,088	1,172	669	503	883	163	720

Source : Dongshi Household Registration Office in Taichung City.

Note : Number of 2019 include the same gender.

表 2-6 現住人口之婚姻狀況—按里別分 (續1)

單位：人

年底別及 年齡組別 End of Year & Village	總計 Grand Total			未婚 Unmarried		
	合計 Total	男 Male	女 Female	合計 Total	男 Male	女 Female
民國109年底 End of 2020	10,809	5,794	5,015	3,921	2,214	1,707
中坑里	516	285	231	175	103	72
天輪里	481	254	227	158	86	72
平等里	1,014	554	460	335	186	149
自由里	1,242	687	555	464	280	184
南勢里	2,119	1,125	994	773	422	351
梨山里	2,209	1,188	1,021	778	445	333
博愛里	1,902	977	925	695	390	305
達觀里	1,326	724	602	543	302	241

資料來源：東勢戶政事務所和平辦事處。

Table 2-6 The Marital Status of the Population—by Village (Cont.1)

Unit : Person

有偶 Currently Married					
不同性別 Different Sex			相同性別 Same Sex		
合計 Total	男 Male	女 Female	合計 Total	男 Male	女 Female
4,822	2,752	2,070	5	2	3
255	144	111	—	—	—
204	123	81	—	—	—
484	284	200	—	—	—
555	306	249	1	1	—
940	535	405	1	1	—
999	583	416	—	—	—
819	444	375	2	—	2
566	333	233	1	—	1

Source : Dongshi Household Registration Office in Taichung City.

表 2-6 現住人口之婚姻狀況—按里別分 (續2完)

單位：人

年底別及 年齡組別 End of Year & Village	離婚/終止結婚 Divorced/Terminated Marriages					
	不同性別 Different Sex			相同性別 Same Sex		
	合計 Total	男 Male	女 Female	合計 Total	男 Male	女 Female
民國109年底 End of 2020	1,176	668	508	—	—	—
中坑里	46	23	23	—	—	—
天輪里	61	35	26	—	—	—
平等里	124	72	52	—	—	—
自由里	137	84	53	—	—	—
南勢里	239	140	99	—	—	—
梨山里	214	130	84	—	—	—
博愛里	231	117	114	—	—	—
達觀里	124	67	57	—	—	—

資料來源：東勢戶政事務所和平辦事處。

Table 2-6 The Marital Status of the Population—by Village (Cont.2 End)

Unit : Person

喪偶 Widowed					
不同性別 Different Sex			相同性別 Same Sex		
合計 Total	男 Male	女 Female	合計 Total	男 Male	女 Female
885	158	727	—	—	—
40	15	25	—	—	—
58	10	48	—	—	—
71	12	59	—	—	—
85	16	69	—	—	—
166	27	139	—	—	—
218	30	188	—	—	—
155	26	129	—	—	—
92	22	70	—	—	—

Source : Dongshi Household Registration Office in Taichung City.

表 2-7 現住原住民戶口數

單位：人、戶

年底別及里別 End of Year & Village		戶數(戶) No. of Households (Household)			總計 Grand	
		合計 Total	平地原住民 Indigene of Plain-land	山地原住民 Indigene of Mountain	合計 Total	男 Male
民國99年底	End of 2010	1,425	80	1,345	4,025	2,064
民國100年底	End of 2011	1,426	76	1,350	4,018	2,042
民國101年底	End of 2012	1,445	77	1,368	4,008	2,032
民國102年底	End of 2013	1,461	74	1,387	4,038	2,042
民國103年底	End of 2014	1,497	83	1,414	4,164	2,095
民國104年底	End of 2015	1,507	88	1,419	4,157	2,104
民國105年底	End of 2016	1,528	90	1,438	4,182	2,140
民國106年底	End of 2017	1,566	100	1,466	4,268	2,176
民國107年底	End of 2018	1,580	106	1,474	4,305	2,180
民國108年底	End of 2019	1,583	97	1,486	4,291	2,180

資料來源：東勢戶政事務所和平辦事處。

Table 2-7 Households and Persons of Resident Indigene

Unit : Person/Household

人 口 數 (人)				No. of Population(Person)		
Total	平地原住民 Indigene of Plain-land			山地原住民 Indigene of Mountain		
女 Female	合計 Total	男 Male	女 Female	合計 Total	男 Male	女 Female
1,961	238	105	133	3,787	1,959	1,828
1,976	228	97	131	3,790	1,945	1,845
1,976	240	105	135	3,768	1,927	1,841
1,996	243	109	134	3,795	1,933	1,862
2,069	248	107	141	3,916	1,988	1,928
2,053	254	112	142	3,903	1,992	1,911
2,042	255	116	139	3,927	2,024	1,903
2,092	258	123	135	4,010	2,053	1,957
2,125	273	125	148	4,032	2,055	1,977
2,111	271	121	150	4,020	2,059	1,961

Source : Dongshi Household Registration Office in Taichung City.

表 2-7 現住原住民戶口數 (續完)

單位：人、戶

年底別及里別 End of Year & Village		戶數(戶) No. of Households (Household)			總計 Grand	
		合計 Total	平地原住民 Indigene of Plain-land	山地原住民 Indigene of Mountain	合計 Total	男 Male
民國109年底	End of 2020	1,608	99	1,509	4,274	2,157
	中坑里	3	—	3	7	5
	天輪里	11	3	8	16	9
	平等里	205	4	201	617	303
	自由里	231	18	213	663	352
	南勢里	200	14	186	508	247
	梨山里	389	32	357	854	428
	博愛里	346	22	324	927	470
	達觀里	223	6	217	682	343

資料來源：東勢戶政事務所和平辦事處。

Table 2-7 Households and Persons of Resident Indigene (Cont.End)

Unit : Person/Household

人 口 數 (人)				No. of Population(Person)		
Total	平地原住民 Indigene of Plain-land			山地原住民 Indigene of Mountain		
女 Female	合計 Total	男 Male	女 Female	合計 Total	男 Male	女 Female
2,117	259	114	145	4,015	2,043	1,972
2	1	—	1	6	5	1
7	5	3	2	11	6	5
314	12	—	12	605	303	302
311	43	21	22	620	331	289
261	28	14	14	480	233	247
426	90	38	52	764	390	374
457	67	36	31	860	434	426
339	13	2	11	669	341	328

Source : Dongshi Household Registration Office in Taichung City.

表 3-1 本所行政組織

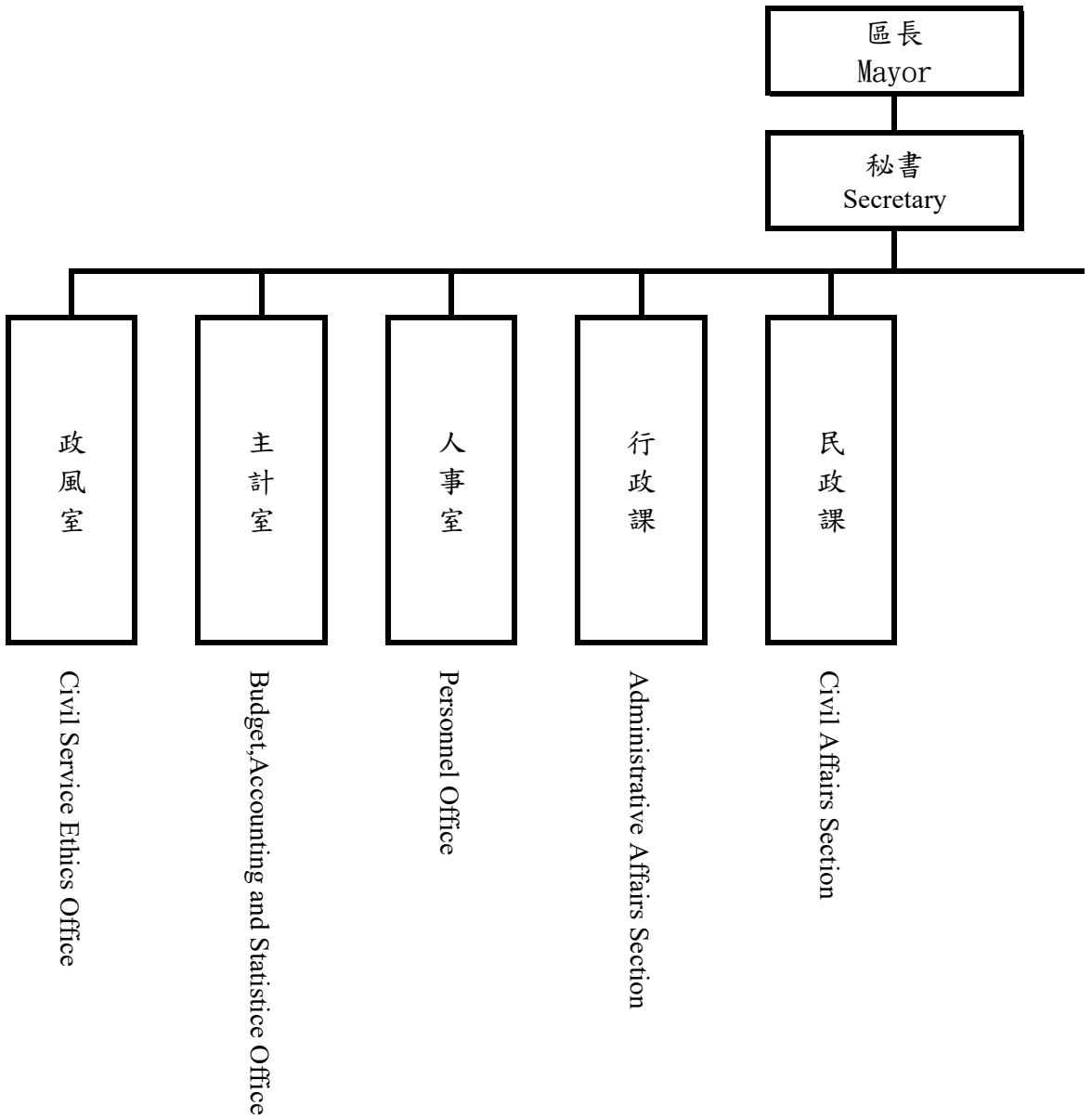

資料來源：本所人事室。

附註：【—】實線表示直屬單位

Table 3-1 Heping District Office Administrative Organization

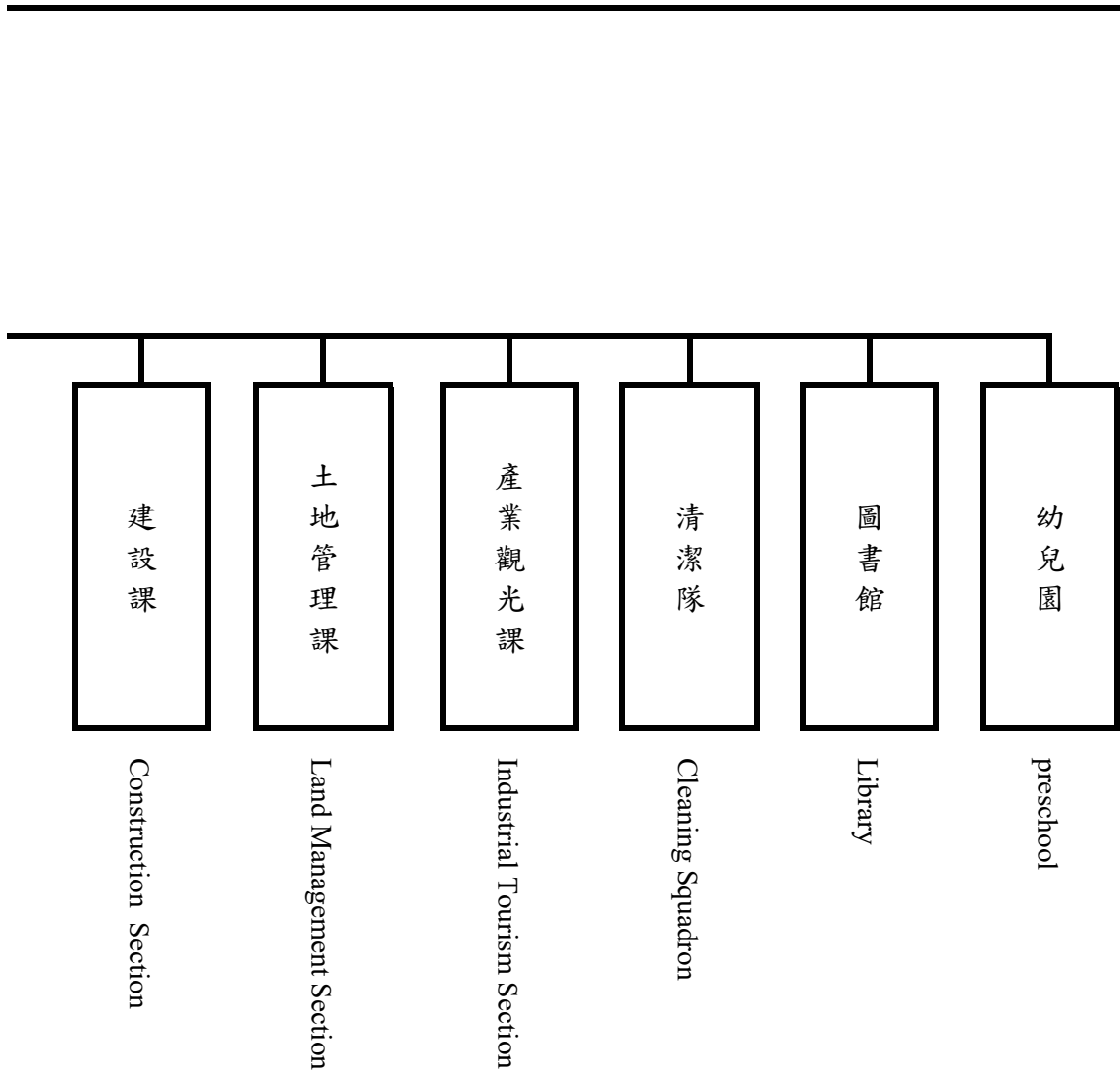

Source : Personnel Office of Heping District.

表 3-2 區公所暨區民代表會員工總人數

單位：人

年底別及機關別 End of Year & Organization	正式職員預 算員額 Personnel Management	總計	政務 人員	民選機關首 長	民意 代表
		Grand Total	Political Appointee	Elected Chief	Elected Official
民國99年底 End of 2010	101	91	—	—	—
民國100年底 End of 2011	52	51	—	—	—
民國101年底 End of 2012	49	49	—	—	—
民國102年底 End of 2013	49	47	—	—	—
民國103年底 End of 2014	45	50	—	1	—
民國104年底 End of 2015	55	88	—	1	11
民國105年底 End of 2016	71	157	—	1	11
民國106年底 End of 2017	50	157	—	1	11
民國107年底 End of 2018	50	194	—	1	11
民國108年底 End of 2019	69	185	—	1	11
民國109年底 End of 2020	65	190	—	1	11
和平區公所 Heping District Office		143	—	1	—
和平區公所幼兒園 preschool		31	—	—	—
和平區民代表會 Heping District Office Affairs		16	—	—	11

資料來源：本所人事室。

備註：資料包含所屬清潔隊及圖書館、和平區民代表會、幼兒園。

Table 3-2 Number of Staff & Worker of Heping District Office

Unit : Person

員 工 總 人 數								
正式 職員	臨時 人員	清潔 隊員	其他	聘用 人員	約僱 人員	技工	駕駛	工友
Staff	Temporary Staff		other		Auxiliary Employee	Technical Worker	Driver	Manual Worker
63	—	—	—	—	5	12	4	7
42	—	—	—	—	4	2	—	3
40	—	—	—	—	4	2	—	3
39	—	—	—	—	5	1	—	2
38	—	—	—	—	8	1	—	2
55	—	—	—	—	3	7	6	5
58	42	—	—	—	23	13	5	4
50	70	—	—	—	3	13	5	4
49	84	12	—	20	6	2	5	4
69	71	21	3	—	3	2	—	4
64	81	22	2	—	4	2	—	3
38	75	22	2	—	3	—	—	2
23	5	—	—	—	1	1	—	1
3	1	—	—	—	—	1	—	—

Source : Personnel Office of Heping District.

表 4-1 農耕土地面積

單位：公頃

年底別	總計	水 田		
		合計	兩期作	
End of Year	Grand Total	Total	Double-Cropped	
民國99年底 End of 2010	6,980.99	—	—	
民國100年底 End of 2011	6,980.99	—	—	
民國101年底 End of 2012	6,969.48	—	—	
民國102年底 End of 2013	6,957.70	—	—	

年底別	總 計	耕作地		
		合計	短期耕作地	
			計	水稻
End of Year	Grand Total	Total	Subtotal	Rice
民國103年底 End of 2014	6,890.00	6,651.78	1,057.88	—
民國104年底 End of 2015	6,902.69	6,611.79	1,061.65	—
民國105年底 End of 2016	6,933.99	6,927.99	1,151.45	—
民國106年底 End of 2017	6,265.46	6,117.16	544.10	—
民國107年底 End of 2018	6,273.46	6,241.46	458.47	—
民國108年底 End of 2019	6,273.46	6,241.96	461.40	—
民國109年底 End of 2020	6,273.46	6,238.96	486.30	—

資料來源：臺中市政府農業局。

Table 4-1 Area of Cultivated Land

Unit : Hectare

Paddy Field		旱田	
單期作 Single-Cropped		Upland Field	
第一期作 1st Crop	第二期作 2nd Crop		
—	—	6,980.99	
—	—	6,980.99	
—	—	6,969.48	
—	—	6,957.70	
Area of Cultivated Land			長期休閒地
Short-term Cultivation		長期耕作地	Long-term Recreational field
水稻以外之短期作 Other Crops	短期休閒 Short-term Recreational field	Long-term Cultivation	
88.09	969.79	5,593.90	238.22
244.62	817.03	5,550.14	290.90
234.20	917.25	5,776.54	6.00
187.20	356.90	5,573.06	148.30
224.30	234.17	5,782.99	32.00
223.80	237.60	5,780.56	31.50
242.90	243.40	5,752.66	34.50

Source : Department of Agriculture, Taichung City Government.

表 4-2 稻米收穫面積及生產量

單位：公頃、公噸、公噸/公頃

年別 Year		總計 Grand Total			
		收穫面積 Harvested Area	產量 Production	平均產量 Average Production	收穫面積 Harvested Area
民國99年	2010	—	—	--	—
民國100年	2011	—	—	--	—
民國101年	2012	—	—	--	—
民國102年	2013	—	—	--	—
民國103年	2014	—	—	--	—
民國104年	2015	—	—	--	—
民國105年	2016	—	—	--	—
民國106年	2017	—	—	--	—
民國107年	2018	—	—	--	—
民國108年	2019	—	—	--	—
民國109年 □	2020	—	—	--	—

資料來源：行政院農委會農糧署中區分署台中辦事處。

附註：1. 產量係以糙米為計算標準。

2. 109年資料為初步統計數。

表 4-2 稻米收穫面積及生產量（續完）

單位：公頃、公噸、公噸/公頃

年別 Year		水 稻					
		在來 India Rice			長秈 India Rice (Long)		
		收穫面積 Harvested Area	產量 Production	平均產量 Average Production	收穫面積 Harvested Area	產量 Production	平均產量 Average Production
民國99年	2010	—	—	--	—	—	--
民國100年	2011	—	—	--	—	—	--
民國101年	2012	—	—	--	—	—	--
民國102年	2013	—	—	--	—	—	--
民國103年	2014	—	—	--	—	—	--
民國104年	2015	—	—	--	—	—	--
民國105年	2016	—	—	--	—	—	--
民國106年	2017	—	—	--	—	—	--
民國107年	2018	—	—	--	—	—	--
民國108年	2019	—	—	--	—	—	--
民國109年□	2020	—	—	--	—	—	--

資料來源：行政院農委會農糧署中區分署台中辦事處。

附註：1. 產量係以糙米為計算標準。

2. 109年資料為初步統計數。

表 4-3 農產品收穫面積及生產量
(1)普通作物生產

單位：公頃、公噸

年別		總計		甘藷		小麥		食用玉蜀黍	
		Grand Total		Sweet Potatoes		Wheat		Food Corn	
		收穫面積	產量	收穫面積	產量	收穫面積	產量	收穫面積	產量
Year		Harvested Area	Production	Harvested Area	Production	Harvested Area	Production	Harvested Area	Production
民國99年	2010	—	—	—	—	—	—	—	—
民國100年	2011	—	—	—	—	—	—	—	—
民國101年	2012	—	—	—	—	—	—	—	—
民國102年	2013	—	—	—	—	—	—	—	—
民國103年	2014	—	—	—	—	—	—	—	—
民國104年	2015	0.10	0.55	—	—	—	—	0.10	0.55
民國105年	2016	0.20	1.08	—	—	—	—	0.20	1.08
民國106年	2017	0.40	1.78	—	—	—	—	0.20	1.50
民國107年	2018	0.10	0.78	—	—	—	—	0.10	0.78
民國108年	2019	0.30	2.38	—	—	—	—	0.30	2.38
民國109年	2020	0.60	4.80	—	—	—	—	0.60	4.80

資料來源：行政院農委會農糧署。

表 4-3 農產品收穫面積及生產量 (續一)
(2)特用作物生產

單位：公頃、公噸

年別		總計		茶葉		油茶		芝麻(胡麻)	
		Grand Total		Tea		Camellia		Sesame	
		收穫面積	產量	收穫面積	產量	收穫面積	產量	收穫面積	產量
Year		Harvested Area	Production	Harvested Area	Production	Harvested Area	Production	Harvested Area	Production
民國99年	2010	423.60	330.53	422.40	329.47	—	—	—	—
民國100年	2011	430.00	344.00	428.00	342.40	—	—	—	—
民國101年	2012	408.55	306.41	408.55	306.41	—	—	—	—
民國102年	2013	424.65	324.00	410.65	312.09	—	—	—	—
民國103年	2014	424.35	339.48	424.35	339.48	—	—	—	—
民國104年	2015	442.43	342.57	418.13	317.36	—	—	—	—
民國105年	2016	480.42	286.21	451.23	257.20	—	—	—	—
民國106年	2017	493.99	270.44	466.00	242.32	—	—	—	—
民國107年	2018	491.50	304.52	463.30	277.98	6.70	9.72	—	—
民國108年	2019	491.20	306.50	463.00	280.30	6.70	9.51	—	—
民國109年	2020	484.20	229.15	457.20	205.74	6.70	9.72	—	—

資料來源：行政院農委會農糧署。

Table 4-3 Harvested Area and Production of Crop Products (Cont.1)
(2) Special Crops

Unit : Hectare 、 m.t.

山藥		食用甘蔗		其他特用作物	
Chinese yam		Sugar-cane (fresh)		Other Special Crops	
收穫面積	產量	收穫面積	產量	收穫面積	產量
Harvested Area	Production	Harvested Area	Production	Harvested Area	Production
—	—	—	—	1.20	1.06
—	—	—	—	2.00	1.60
—	—	—	—	—	—
—	—	—	—	14.00	11.91
—	—	—	—	—	—
—	—	—	—	24.30	25.21
—	—	—	—	29.19	29.01
—	—	—	—	27.99	28.12
—	—	—	—	21.50	16.82
—	—	—	—	21.50	16.68
—	—	—	—	20.30	13.69

Source : Agriculture and Food Agency, Council of Agriculture, Executive Yuan.

表 4-3 農產品收穫面積及生產量 (續二)
(3) 蔬菜生產

單位：公頃、公噸

年別		總計		蘿蔔		芋	
		Grand Total		Radishes		Taros	
Year		收穫面積	產量	收穫面積	產量	收穫面積	產量
		Harvested Area	Production	Harvested Area	Production	Harvested Area	Production
民國99年	2010	437.86	22,680.42	—	—	—	—
民國100年	2011	689.06	34,331.48	—	—	—	—
民國101年	2012	480.68	29,076.98	—	—	—	—
民國102年	2013	583.46	28,599.59	—	—	1.00	12.50
民國103年	2014	550.87	29,397.43	—	—	1.00	19.50
民國104年	2015	746.54	33,367.94	—	—	—	—
民國105年	2016	721.82	30,195.65	—	—	1.00	20.00
民國106年	2017	742.17	31,804.11	—	—	—	—
民國107年	2018	872.64	40,587.83	—	—	—	—
民國108年	2019	762.20	36,510.94	—	—	—	—
民國109年	2020	761.90	38,118.43	—	—	—	—

資料來源：行政院農委會農糧署。

Table 4-3 Harvested Area and Production of Crop Products (Cont.2)
(3) Vegetables

Unit : Hectare 、 m.t.

馬鈴薯		蔥		竹筍		甘藍	
Potatoes		Scallion		Bamboo Shoot		Cabbage	
收穫面積	產量	收穫面積	產量	收穫面積	產量	收穫面積	產量
Harvested Area	Production	Harvested Area	Production	Harvested Area	Production	Harvested Area	Production
—	—	—	—	—	—	387.16	21,410.56
—	—	—	—	—	—	608.31	34,293.48
—	—	—	—	—	—	475.68	28,974.98
—	—	—	—	—	—	509.12	26,653.09
—	—	—	—	—	—	474.61	27,697.43
—	—	—	—	134.60	1,117.18	511.54	30,407.59
—	—	—	—	190.70	1,640.02	452.30	26,873.10
—	—	—	—	180.90	1,555.74	474.65	28,348.10
—	—	—	—	189.50	1,629.70	547.89	36,210.35
—	—	—	—	189.50	1,631.60	484.35	32,961.53
—	—	—	—	189.50	1,648.65	494.15	34,688.10

Source : Agriculture and Food Agency, Council of Agriculture, Executive Yuan.

表 4-3 農產品收穫面積及生產量 (續三)
(3) 蔬菜生產

單位：公頃、公噸

年別		瓠菜		冬瓜		苦瓜		番茄	
		Water Convolvulus		White Gourds		Bitter Gourds		Tomatoes	
		收穫面積	產量	收穫面積	產量	收穫面積	產量	收穫面積	產量
Year		Harvested Area	Production	Harvested Area	Production	Harvested Area	Production	Harvested Area	Production
民國99年	2010	—	—	—	—	—	—	—	—
民國100年	2011	—	—	—	—	2.00	38.00	—	—
民國101年	2012	—	—	—	—	4.00	72.00	1.00	30.00
民國102年	2013	—	—	—	—	5.70	100.16	7.40	220.56
民國103年	2014	—	—	—	—	4.90	87.10	5.10	152.80
民國104年	2015	—	—	—	—	3.30	59.40	5.70	168.48
民國105年	2016	—	—	—	—	2.10	38.85	9.00	263.78
民國106年	2017	—	—	—	—	2.10	45.09	3.30	97.18
民國107年	2018	—	—	—	—	0.50	10.68	10.29	327.55
民國108年	2019	—	—	—	—	1.60	33.06	11.49	367.72
民國109年	2020	—	—	—	—	1.80	36.90	16.89	548.05

資料來源：行政院農委會農糧署。

Table 4-3 Harvested Area and Production of Crop Products (Cont.3)
(3) Vegetables

Unit : Hectare · m.t.

西瓜		花椰菜		蘆筍		其他		太空包香菇
Watermelons		Cauliflower		Asparagus		Other		Bag of cultured Shiitake
收穫面積	產量	收穫面積	產量	收穫面積	產量	收穫面積	產量	產量
Harvested Area	Production	Harvested Area	Production	Harvested Area	Production	Harvested Area	Production	Production
—	—	—	—	—	—	50.70	1,269.86	—
—	—	—	—	—	—	—	—	78.75
—	—	—	—	—	—	—	—	81.90
—	—	—	—	—	—	60.24	1,613.28	106.25
—	—	—	—	—	—	65.26	1,440.60	92.40
—	—	—	—	—	—	91.40	1,615.29	72.00
—	—	—	—	—	—	66.72	1,359.90	88.40
—	—	—	—	—	—	81.22	1,758.00	88.40
—	—	—	—	—	—	124.46	2,409.55	85.00
—	—	—	—	—	—	75.26	1,517.05	74.80
—	—	—	—	—	—	59.56	1,196.73	74.80

Source : Agriculture and Food Agency, Council of Agriculture, Executive Yuan.

表 4-3 農產品收穫面積及生產量 (續四)
(4) 果品生產

單位：公頃、公噸

年別		總計		香 蕉		極 柑	
		Grand Total		Bananas		Ponkans	
		收穫面積	產量	收穫面積	產量	收穫面積	產量
Year		Harvested Area	Production	Harvested Area	Production	Harvested Area	Production
民國99年	2010	5,018.61	89,112.31	6.20	66.96	182.55	3,791.89
民國100年	2011	4,597.10	100,025.42	8.70	104.40	9.10	211.12
民國101年	2012	4,223.43	92,178.13	7.00	79.80	16.60	351.92
民國102年	2013	4,837.95	66,805.62	7.00	72.24	10.00	196.00
民國103年	2014	4,795.79	79,967.16	7.50	81.00	9.50	220.40
民國104年	2015	4,841.76	77,480.25	10.50	107.10	9.50	212.80
民國105年	2016	5,004.30	69,556.09	14.50	203.00	7.50	150.00
民國106年	2017	5,018.90	72,654.94	15.00	225.00	10.50	210.00
民國107年	2018	5,084.06	88,746.66	15.05	240.80	8.50	176.80
民國108年	2019	5,084.06	40,926.60	15.05	233.28	8.50	106.08
民國109年	2020	5,010.36	72,933.82	15.05	240.80	15.50	316.20

資料來源：行政院農委會農糧署。

Table 4-3 Harvested Area and Production of Crop Products (Cont.4)
(4) Fruits

Unit : Hectare 、 m.t.

桶柑		龍 眼		桃	
Tankans		Longans		Peaches	
收穫面積	產量	收穫面積	產量	收穫面積	產量
Harvested Area	Production	Harvested Area	Production	Harvested Area	Production
—	—	—	—	—	—
177.55	3,264.39	—	—	493.13	8,284.58
159.47	3,372.77	—	—	493.65	7,898.40
165.10	3,343.28	—	—	500.54	6,006.48
172.35	3,722.78	—	—	495.00	7,524.15
193.20	4,347.00	—	—	496.20	7,343.76
210.65	3,602.13	—	—	457.60	5,125.12
229.45	3,923.58	—	—	461.60	5,169.92
229.45	4,852.84	—	—	455.60	5,321.41
229.45	3,882.28	—	—	455.60	2,915.84
229.45	4,853.88	—	—	454.30	2,725.80

Source : Agriculture and Food Agency, Council of Agriculture, Executive Yuan.

表 4-3 農產品收穫面積及生產量 (續完)
(4) 果品生產

單位：公頃、公噸

年別		柿		葡萄		枇杷	
		Persimmons		Grapes		Loquat	
Year		收穫面積	產量	收穫面積	產量	收穫面積	產量
		Harvested Area	Production	Harvested Area	Production	Harvested Area	Production
民國99年	2010	—	—	8.00	134.00	—	—
民國100年	2011	1,787.18	34,514.87	4.00	144.00	27.60	211.14
民國101年	2012	1,583.39	30,410.09	4.00	134.00	32.10	216.68
民國102年	2013	1,532.87	20,923.68	4.00	177.20	32.10	223.90
民國103年	2014	1,595.27	22,493.31	4.00	140.00	32.50	234.00
民國104年	2015	1,638.68	24,088.60	4.00	147.20	32.50	226.69
民國105年	2016	1,757.65	21,091.80	4.65	142.83	42.30	247.46
民國106年	2017	1,788.50	21,462.00	4.60	138.63	42.30	247.46
民國107年	2018	1,882.40	36,142.08	4.60	131.82	42.30	237.94
民國108年	2019	1,882.40	10,842.62	4.60	121.36	42.30	152.28
民國109年	2020	1,873.10	30,906.15	3.00	91.80	—	—

資料來源：行政院農委會農糧署。

Table 4-3 Harvested Area and Production of Crop Products (Cont.End)
(4) Fruits

Unit : Hectare 、 m.t.

荔枝		梨		鳳梨		其他	
Lichees		Pears		Pineapples		Others	
收穫面積	產量	收穫面積	產量	收穫面積	產量	收穫面積	產量
Harvested Area	Production	Harvested Area	Production	Harvested Area	Production	Harvested Area	Production
—	—	2,117.87	51,464.24	—	—	2,703.99	33,655.22
—	—	2,089.84	53,290.92	—	—	—	—
—	—	1,926.22	49,696.48	—	—	1.00	18.00
—	—	1,871.92	31,448.26	—	—	714.42	4,414.58
—	—	1,791.89	40,317.53	—	—	687.78	5,233.99
—	—	1,773.02	35,637.70	—	—	684.16	5,369.40
—	—	1,765.05	34,418.48	—	—	744.40	4,575.28
—	—	1,729.55	36,320.55	—	—	737.40	4,957.80
0.50	3.60	1,713.95	36,507.14	—	—	731.71	5,132.24
0.50	2.10	1,713.95	18,304.99	—	—	731.71	4,365.78
0.50	3.00	1,684.05	29,302.47	—	—	735.41	4,493.72

Source : Agriculture and Food Agency, Council of Agriculture, Executive Yuan.

表 4-4 現有家畜數
Table 4-4 Number of Current Livestock

單位：頭

Unit : Head

年底別 End of Year	總計 Grand Total	乳牛 Holsteins	馬 Horse	豬 Hogs	鹿 Deer	兔 Rabbit	羊 Sheep & Goats
民國99年底 End of 2010	41	—	—	—	5	—	36
民國100年底 End of 2011	56	—	—	—	6	—	50
民國101年底 End of 2012	59	—	—	—	7	—	52
民國102年底 End of 2013	63	—	—	—	7	—	56
民國103年底 End of 2014	41	—	—	—	—	—	41
民國104年底 End of 2015	37	—	—	—	—	—	37
民國105年底 End of 2016	39	—	—	—	—	—	39
民國106年底 End of 2017	44	—	—	—	—	—	44
民國107年底 End of 2018	27	—	—	—	—	—	27
民國108年底 End of 2019	27	—	—	—	—	—	27
民國109年底 End of 2020	—	—	—	—	—	—	—

資料來源：行政院農委會。

Source : Council of Agriculture, Executive Yuan.

表 4-5 家畜屠宰頭數
Table 4-5 Number of Livestock Slaughtered

單位：頭		Unit : Head							
年別 Year	屠宰場所(年底) Slaughter House (End of Year)	牛 Cattle					豬 (供應 屠宰) Hogs (Slaughter Supply)	羊 Sheep & Goats	
		電動 Electric	人工 Artificial	合計 Total	水牛 Buffaloes	黃牛及 雜種牛 Yellow & Hybrid Cattle			乳牛 Holsteins
民國99年	2010	—	—	—	—	—	—	—	—
民國100年	2011	—	—	—	—	—	—	—	—
民國101年	2012	—	—	—	—	—	—	—	—
民國102年	2013	—	—	—	—	—	—	—	16
民國103年	2014	—	—	—	—	—	—	—	11
民國104年	2015	—	—	—	—	—	—	—	—
民國105年	2016	—	—	—	—	—	—	—	—
民國106年	2017	—	—	—	—	—	—	—	—
民國107年	2018	—	—	—	—	—	—	—	—
民國108年	2019	—	—	—	—	—	—	—	—
民國109年	2020	—	—	—	—	—	—	—	—

資料來源：行政院農委會。

Source : Council of Agriculture, Executive Yuan.

表 4-6 現有家禽數量
Table 4-6 Number of Current Poultry

單位：千隻

Unit : 1000 Head

年底別 End of Year	雞 Chickens			鴨 Ducks			鵝 Geese	火雞 Turkeys
	合計 Total	蛋雞 Layer	肉雞 Broiler	合計 Total	蛋鴨 Tsaiya	肉鴨 Muscovy Duck		
	民國99年底 End of 2010	—	—	—	—	—		
民國100年底 End of 2011	—	—	—	—	—	—	—	—
民國101年底 End of 2012	—	—	—	—	—	—	—	—
民國102年底 End of 2013	—	—	—	—	—	—	—	—
民國103年底 End of 2014	—	—	—	—	—	—	—	—
民國104年底 End of 2015	—	—	—	—	—	—	—	—
民國105年底 End of 2016	—	—	—	—	—	—	—	—
民國106年底 End of 2017	—	—	—	—	—	—	—	—
民國107年底 End of 2018	—	—	—	—	—	—	—	—
民國108年底 End of 2019	—	—	—	—	—	—	—	—
民國109年底 End of 2020	—	—	—	—	—	—	—	—

資料來源：行政院農委會。

Source : Council of Agriculture, Executive Yuan.

表 4-7 產乳牛頭數及產乳量與價值
Table 4-7 Number of Milking Cows ; Quantity & Value of Milk

年別 Year	年底飼養場數 (處) No. of Dairy Farms, End of Year (Farms)	年底經產牛頭數 (頭) No. of Milking Cows, End of Year (Heads)	全年產乳量及價值 Annual Quantity & Value of Milk	
			產乳量(噸) Quantity(m.t.)	總值(千元) Value (N.T.\$1000)
			民國99年 2010	—
民國100年 2011	—	—	—	—
民國101年 2012	—	—	—	—
民國102年 2013	—	—	—	—
民國103年 2014	—	—	—	—
民國104年 2015	—	—	—	—
民國105年 2016	—	—	—	—
民國106年 2017	—	—	—	—
民國107年 2018	—	—	—	—
民國108年 2019	—	—	—	—
民國109年 2020	—	—	—	—

資料來源：行政院農委會。

Source : Council of Agriculture, Executive Yuan.

表 5-1 商業登記現有家數與資本額

單位：家、新臺幣千元

年底別 End of Year		合計		農、林、漁、牧業	
		Total		Agriculture, Forestry, Fishing and Animal Husbandry	
		家數 No.	資本額 Capital	家數 No.	資本額 Capital
民國102年底	End of 2013	345	80,959	8	5,370
民國103年底	End of 2014	343	81,278	9	5,570
民國104年底	End of 2015	346	81,698	9	5,570
民國105年底	End of 2016	350	81,990	9	5,570
民國106年底	End of 2017	361	83,505	10	5,670
民國107年底	End of 2018	389	90,347	12	5,970
民國108年底	End of 2019	402	92,923	14	6,220
民國109年底	End of 2020	407	94,123	15	6,420

年底別 End of Year		金融及保險業		不動產業	
		Financial & Insurance Activities		Real Estate Activities	
		家數 No.	資本額 Capital	家數 No.	資本額 Capital
民國102年底	End of 2013	—	—	—	—
民國103年底	End of 2014	—	—	—	—
民國104年底	End of 2015	—	—	—	—
民國105年底	End of 2016	—	—	—	—
民國106年底	End of 2017	—	—	—	—
民國107年底	End of 2018	—	—	—	—
民國108年底	End of 2019	—	—	—	—
民國109年底	End of 2020	—	—	—	—

資料來源：經濟部統計處。

註：行業別自105年1月起採用行政院主計總處頒訂之中華民國行業標準分類(第10次修訂版)。

Table 5-1 Number & Capital of Business Entities Existing Registered

Unit : Establishment ; N.T.\$1,000

礦業及土石採取業 Mining & Quarrying		製造業 Manufacturing		電力及燃氣供應業 Electricity & Gas Supply	
家數 No.	資本額 Capital	家數 No.	資本額 Capital	家數 No.	資本額 Capital
1	30	9	101	—	—
1	30	9	101	—	—
1	30	10	151	—	—
1	30	10	151	—	—
1	30	10	151	—	—
1	30	10	151	—	—
1	30	9	101	—	—
2	230	9	101	—	—

專業、科學及技術服務業 Professional, Scientific and Technical Activities		支援服務業 Support Service Activities		公共行政及國防；強制性社會安 全 Public Administration & Defence, Compulsory Social Security	
家數 No.	資本額 Capital	家數 No.	資本額 Capital	家數 No.	資本額 Capital
4	72	5	980	—	—
4	72	5	980	—	—
4	72	6	1,180	—	—
4	72	6	1,180	—	—
4	72	9	1,620	—	—
4	72	12	1,970	—	—
5	102	12	1,970	—	—
5	102	12	1,970	—	—

Source : Department of Statistics, Ministry of Economic Affairs.

Note : The catalog was divided by "Standard Industrial Classification of the R.O.C. revised 10th Jan. 2016 in DGBAS of the Executive Yuan.

表 5-1 商業登記現有家數與資本額 (續完)

單位：家、新臺幣千元

年底別 End of Year		用水供應及污染整治業		營建工程業(註)	
		Water Supply & Remediation Activities		Construction	
		家數 No.	資本額 Capital	家數 No.	資本額 Capital
民國102年底	End of 2013	—	—	13	7,750
民國103年底	End of 2014	—	—	14	7,850
民國104年底	End of 2015	—	—	14	7,850
民國105年底	End of 2016	—	—	14	7,850
民國106年底	End of 2017	—	—	14	7,850
民國107年底	End of 2018	1	200	17	10,230
民國108年底	End of 2019	1	200	20	11,530
民國109年底	End of 2020	2	1,700	19	10,030
年底別 End of Year		出版、影音製作、傳播及資通訊 服務業(註)		教育業	
		Information & Communication		Education	
		家數 No.	資本額 Capital	家數 No.	資本額 Capital
民國102年底	End of 2013	1	100	—	—
民國103年底	End of 2014	2	300	—	—
民國104年底	End of 2015	2	300	—	—
民國105年底	End of 2016	1	100	—	—
民國106年底	End of 2017	1	100	—	—
民國107年底	End of 2018	1	100	—	—
民國108年底	End of 2019	1	100	—	—
民國109年底	End of 2020	1	100	1	30

資料來源：經濟部統計處。

註：行業別自105年1月起採用行政院主計總處頒訂之中華民國行業標準分類(第10次修訂版)。

Table 5-1 Number & Capital of Business Entities Existing Registered
(Cont.End)

Unit : Establishment ; N.T.\$1,000

批發及零售業 Wholesale & Retail Trade		運輸及倉儲業 Transportation & Storage		住宿及餐飲業 Accommodation & Food Service Activities	
家數 No.	資本額 Capital	家數 No.	資本額 Capital	家數 No.	資本額 Capital
233	59,171	3	90	49	5,464
230	59,160	3	90	48	5,344
230	59,160	3	90	48	5,414
232	59,262	3	90	49	5,514
232	59,457	3	90	53	5,944
234	59,649	3	90	54	6,094
231	59,535	4	290	60	6,584
230	59,985	4	290	66	7,204

醫療保健及社會工作服務業 Human Health and Social Work Activities		藝術、娛樂及休閒服務業 Arts, Entertainment & Recreation		其他服務業 Other Service Activities	
家數 No.	資本額 Capital	家數 No.	資本額 Capital	家數 No.	資本額 Capital
—	—	5	1,153	14	678
—	—	5	1,153	13	628
—	—	6	1,253	13	628
—	—	8	1,543	13	628
—	—	11	1,893	13	628
—	—	27	5,163	13	628
—	—	31	5,633	13	628
—	—	29	5,533	12	428

Source : Department of Statistics, Ministry of Economic Affairs.

Note : The catalog was divided by "Standard Industrial Classification of the R.O.C. revised 10th Jan. 2016 in DGBAS of the Executive Yuan.

表 5-2 工廠登記現有家數

單位：家

年底及區別	總計	食品及飼品製造業	飲料及菸草製造業	紡織業	成衣及服飾品製造業
End of Year & District	Total	Manufacture of Food Products and Prepared Animal Feeds	Manufacture of Beverages and Tobacco Products	Manufacture of Textiles	Manufacture of Wearing Apparel and Clothing Accessories
民國99年底 End of 2010	—	—	—	—	—
民國100年底 End of 2011	—	—	—	—	—
民國101年底 End of 2012	—	—	—	—	—
民國102年底 End of 2013	—	—	—	—	—
民國103年底 End of 2014	2	—	—	—	—
民國104年底 End of 2015	2	—	—	—	—
民國105年底 End of 2016	2	—	—	—	—
民國106年底 End of 2017	2	—	—	—	—
民國107年底 End of 2017	2	—	—	—	—
民國108年底 End of 2019	2	—	—	—	—
民國109年底 End of 2020	1	—	—	—	—

資料來源：臺中市政府經濟發展局。

表 5-2 工廠登記現有家數(續完)

單位：家

年底及區別	橡膠製品製造業	塑膠製品製造業	非金屬礦物製品製造業	基本金屬製造業	金屬製品製造業	電子零組件製造業
End of Year & District	Manufacture of Rubber Products	Manufacture of Plastics Products	Manufacture of Other Non-metallic Mineral Products	Manufacture of Basic Metals	Manufacture of Fabricated Metal Products	Manufacture of Electronic Parts and Components
民國99年底 End of 2010	—	—	—	—	—	—
民國100年底 End of 2011	—	—	—	—	—	—
民國101年底 End of 2012	—	—	—	—	—	—
民國102年底 End of 2013	—	—	—	—	—	—
民國103年底 End of 2014	—	—	2	—	—	—
民國104年底 End of 2015	—	—	2	—	—	—
民國105年底 End of 2016	—	—	2	—	—	—
民國106年底 End of 2017	—	—	2	—	—	—
民國107年底 End of 2017	—	—	2	—	—	—
民國108年底 End of 2019	—	—	2	—	—	—
民國109年底 End of 2020	—	—	1	—	—	—

資料來源：臺中市政府經濟發展局。

表 5-3 自來水供水普及率

年底別		人口數
		No. of Population
End of Year		行政區域人數 (A)
		Population in District
民國99年底	End of 2010	10,743
民國100年底	End of 2011	10,683
民國101年底	End of 2012	10,556
民國102年底	End of 2013	10,589
民國103年底	End of 2014	10,825
民國104年底	End of 2015	10,726
民國105年底	End of 2016	10,795
民國106年底	End of 2017	10,949
民國107年底	End of 2018	11,015
民國108年底	End of 2019	10,902
民國109年底	End of 2020	10,809

資料來源：臺灣自來水股份有限公司。

Table 5-3 Saturation of Water Supply

(人) (Persons)		供水普及率 (C/A)*100(%)
供水區域人數 (B) Population in Served Area	實際供水人數 (C) Actual Population Served	Percentage of Population Served (%)
5,427	1,046	9.74
5,415	1,042	9.75
4,267	1,041	9.86
4,281	1,076	10.16
4,365	1,099	10.15
4,307	1,087	10.13
4,349	1,101	10.20
4,402	1,099	10.04
4,405	1,108	10.06
4,365	1,101	10.10
10,809	1,084	10.03

Source : Taiwan Water Corporation.

表 5-4 路燈設備

單位：盞

年底別		水銀燈		鈉光燈	
		Mercury Lamp		Sodium Lamp	
		200W(含)以下	400W(含)以上	150W(含)以下	250W
End of Year		200w and below	400w and above	150w and below	250w
民國105年底	End of 2016	—	—	238	—
民國106年底	End of 2017	—	—	366	16
民國107年底	End of 2018	—	—	516	25
民國108年底	End of 2019	—	—	598	36
民國109年底	End of 2020	—	—	739	61

資料來源：臺中市政府建設局。

Table 5-4 Equipment of Street Lights

Unit : Light

	日光燈	LED燈		其他路燈
	Fluorescent Lamp	LED lamp		
400W	40W	100W(含)以下	150W(含)以上	Other street lights
400w	40w	100w and below	150w and above	

— — 15 — 954

— — 15 — 954

— — 15 — 954

— — 15 — 954

— — **15** — **954**

Source : Taichung City Construction Bureau.

表 6-1 歲入來源別預決算

單位：新臺幣千元

年度別 Fiscal Year	總計 Grant Total	經常門			
		合計 Total	稅課收入 Revenues from Taxes		
			計 Subtotal	統籌分配 稅	
民國101年度 預算數 Budget	51,681	51,681	—	—	
FY 2012 決算審定數 Final Audited Accounts	42,940	42,940	—	—	
民國102年度 預算數 Budget	88,447	88,447	—	—	
FY 2013 決算審定數 Final Audited Accounts	79,995	79,995	—	—	
民國103年度 預算數 Budget	52,848	52,848	—	—	
FY 2014 決算審定數 Final Audited Accounts	41,603	41,603	—	—	
民國104年度 預算數 Budget	343,052	343,052	—	—	
FY 2015 決算審定數 Final Audited Accounts	330,996	330,996	—	—	
民國105年度 預算數 Budget	392,378	392,378	—	—	
FY 2016 決算審定數 Final Audited Accounts	384,033	384,033	—	—	
民國106年度 預算數 Budget	514,063	514,063	—	—	
FY 2017 決算審定數 Final Audited Accounts	496,759	496,759	—	—	
民國107年度 預算數 Budget	579,221	579,221	14,153	14,153	
FY 2018 決算審定數 Final Audited Accounts	567,736	567,736	14,153	14,153	
民國108年度 預算數 Budget	461,761	461,761	—	—	
FY 2019 決算審定數 Final Audited Accounts	450,076	450,076	—	—	
民國109年度 預算數 Budget	338,407	338,407	—	—	
FY 2020 決算審定數 Final Audited Accounts	336,919	336,919	—	—	

資料來源：本所主計室。

附註：因四捨五入加總致細項加總與總計不合。

Table 6-1 Budget and Final Accounts of Revenues by Sources

Unit:N.T.\$1,000

Current						
罰款及賠償收入 Fines and Indemnities			規費收入 Fees			
計 Subtotal	罰金罰鍰及怠 金 Penalty fines and Licenses Issued	賠償收入 Indemnities	計 Subtotal	行政規費收入 Administrative Fees	使用規費收入 Use Fees	
100	100	—	1,324	80		1,244
150	124	26	1,236	146		1,089
100	—	100	1,370	80		1,290
313	14	299	632	164		468
223	—	223	1,443	154		1,289
21	—	21	1,669	132		1,537
250	—	250	4,723	128		4,595
92	2	91	5,328	157		5,170
251	1	250	2,123	140		1,983
812	—	812	2,640	260		2,380
251	—	251	3,023	60		2,963
1,341	1	1,339	1,911	72		1,839
281	30	251	1,803	80		1,723
451	—	451	2,471	155		2,316
635	635	—	1,203	80		1,123
955	955	—	1,929	74		1,855
281	30	251	1,326	80		1,246
1,415	5	1,411	1,642	51		1,591

Source : Accounting Office of Heping District.

Remarks: Due to rounding and summing.

表 6-1 歲入來源別預決算(續完)

單位：新臺幣千元

年度別 Fiscal Year			經常門		
			財產收入 Public Property		
			計 Subtotal	財產孳息 Interest Derived from Prop.	廢舊物資售 價 Disposition
民國101年度	預算數	Budget	47	47	—
FY 2012	決算審定數	Final Audited Accounts	411	415	4
民國102年度	預算數	Budget	—	—	—
FY 2013	決算審定數	Final Audited Accounts	697	376	321
民國103年度	預算數	Budget	38	38	—
FY 2014	決算審定數	Final Audited Accounts	360	338	22
民國104年度	預算數	Budget	1,193	1,193	—
FY 2015	決算審定數	Final Audited Accounts	1,476	1,476	—
民國105年度	預算數	Budget	1,175	1,175	—
FY 2016	決算審定數	Final Audited Accounts	1,186	1,186	—
民國106年度	預算數	Budget	1,180	1,180	—
FY 2017	決算審定數	Final Audited Accounts	1,161	1,161	—
民國107年度	預算數	Budget	1,147	1,147	—
FY 2018	決算審定數	Final Audited Accounts	2,044	2,044	—
民國108年度	預算數	Budget	14,811	14,811	—
FY 2019	決算審定數	Final Audited Accounts	14,656	14,561	95
民國109年度	預算數	Budget	2,625	2,625	—
FY 2020	決算審定數	Final Audited Accounts	2,671	2,596	75

資料來源：本所主計室。

附註：因四捨五入加總致細項加總與總計不合。

Table 6-1 Budget and Final Accounts of Revenues by Sources
(Cont.End)

Unit:N.T.\$1,000

Current						
補助及協助收入 Grants and assist in income		捐獻及贈與收入 Donations and Gifts		其他收入 Others		
計 Subtotal	上級政府補助收入 Higher levels of government grant income	計 Subtotal	捐獻收入 Donate	計 Subtotal	學雜費收入	雜項收入 Miscellaneous
31,572	31,572	18,538	18,538	100	—	100
23,219	23,219	17,536	17,536	385	—	385
33,896	33,896	53,081	53,081	—	—	—
30,877	30,877	47,465	47,465	11	—	11
14,264	14,264	36,880	36,880	—	—	—
9,357	9,357	29,705	29,705	492	—	492
287,591	287,591	48,998	48,998	297	—	297
276,693	276,693	46,532	46,532	876	—	876
333,365	333,365	49,562	49,562	5,902	—	5,902
324,561	324,561	44,552	44,552	10,282	—	10,282
442,616	442,616	62,888	62,888	4,105	—	4,105
429,839	429,839	58,234	58,234	4,274	—	4,274
412,030	412,030	51,135	51,135	98,672	972	97,700
399,934	399,934	46,557	46,557	102,126	1,236	100,890
398,397	398,397	40,872	40,872	5,843	1,278	4,565
390,298	390,298	35,014	35,014	7,224	1,803	5,421
312,573	312,573	15,824	15,824	5,778	1,213	4,565
306,935	306,935	18,120	18,120	6,136	1,447	4,688

Source : Accounting Office of Heping District.

Remarks: Due to rounding and summing.

表 6-2 歲出預決算

單位：新臺幣千元

年度別 Fiscal Year			總計 Grant Total	合計 Total		
				合計 Total		
民國100年度	預算數	Budget	147,653	104,376		
FY 2011	決算審定數	Final Audited Accounts	122,206	85,573		
民國101年度	預算數	Budget	154,523	110,101		
FY 2012	決算審定數	Final Audited Accounts	128,307	90,929		
民國102年度	預算數	Budget	186,405	115,377		
FY 2013	決算審定數	Final Audited Accounts	158,069	96,899		
年度別 Fiscal Year			總計 Grant Total	合計 Total	一般行政 General Admin. Affairs	
					計 Subtotal	行政管理 Admin. Management
民國103年度	預算數	Budget	163,089	112,510	254	254
FY 2014	決算審定數	Final Audited Accounts	136,527	90,389	67	67

資料來源：本所主計室。

附註：因四捨五入加總致細項加總與總計不合。

Table 6-2 Budgets and Final Accounts of Expenditures

Unit:N.T.\$1,000

經常門				Current					
一般行政 General Admin. Affairs		區公所業務 District Office Affairs							
計 Subtotal	行政管理 Admin. Management	計 Subtotal	計 Subtotal	民政業務 Civil Affairs	計 Subtotal	民政業務 Civil Affairs	經建業務 Economic & Construction Affairs	計 Subtotal	土地管理 業務 Land management Affairs
62,353	62,353	30,576	30,576	14,380	14,380	14,380	2,696	2,696	13,500
51,356	51,356	24,086	24,086	9,267	9,267	9,267	2,677	2,677	12,142
63,007	63,007	35,516	35,516	17,294	17,294	17,294	2,946	2,946	15,276
49,883	49,883	30,797	30,797	13,461	13,461	13,461	2,779	2,779	14,557
55,613	55,613	47,132	47,132	22,272	22,272	22,272	4,055	4,055	12,748
48,764	48,764	37,239	37,239	18,302	18,302	18,302	3,713	3,713	9,461

經常門				Current						
議事業務				一般行政 General Admin. Affairs		區公所業務 District Office Affairs				
計 Subtotal	業務管 理	召開會 議	法治研 究	計 Subtotal	行政管理 Admin. Management	計 Subtotal	民政業務 Civil Affairs	經建業務 Economic & Construction Affairs	計 Subtotal	土地管理 業務 Land management Affairs
395	38	195	162	57,141	57,141	42,189	25,386	3,642	42,189	21,218
148	—	—	148	49,947	49,947	29,432	16,258	3,351	29,432	15,586

Source : Accounting Office of Heping District.

Remarks: Due to rounding and summing.

表 6-2 歲出預決算(續一)

單位：新臺幣千元

年度別 Fiscal Year			經常門	
			社政業務 Social Affairs	
			計 Subtotal	社會福利 Social Welfare
民國100年度	預算數	Budget	11,081	11,081
FY 2011	決算審定數	Final Audited Accounts	9,774	9,774
民國101年度	預算數	Budget	11,282	11,282
FY 2012	決算審定數	Final Audited Accounts	10,150	10,150
民國102年度	預算數	Budget	12,394	12,394
FY 2013	決算審定數	Final Audited Accounts	10,710	10,710
年度別 Fiscal Year			經常門	
			社政業務 Social Affairs	
			計 Subtotal	社會福利 Social Welfare
民國103年度	預算數	Budget	12,289	12,289
FY 2014	決算審定數	Final Audited Accounts	10,823	10,823

資料來源：本所主計室。

附註：因四捨五入加總致細項加總與總計不合。

Table 6-2 Budgets and Final Accounts of Expenditures (Cont.1)

Unit:N.T.\$1,000

Current		資本門 Capital		統籌科目 Retirement & Pension Affairs
第一預備金 First Reserve Fund	農林管理業務 Agroforestry Management Business	合計 Total	一般建築及設備 General Building & Equipment	
—	366	36,003	36,003	7,274
—	357	29,359	29,359	7,274
—	296	36,836	36,836	7,585
—	99	29,792	29,792	7,585
21	116	42,330	42,330	8,249
—	85	37,889	37,889	8,249

Current		資本門 Capital		統籌科目 Retirement & Pension Affairs
第一預備金 First Reserve Fund	農林管理業務 Agroforestry Management Business	合計 Total	一般建築及設備 General Building & Equipment	
47	296	62,131	62,131	8,897
—	73	52,273	52,273	8,897

Source : Accounting Office of Heping District.

Remarks: Due to rounding and summing.

表 6-2 歲出預決算(續二)

單位：新臺幣千元

年度別 Fiscal Year	總計 Grant Total	經常門			
		合計 Total	區民代表會主管 Elected Official		
			計 Subtotal	立法支出 Expenditure for Political Function	
民國105年度 預算數 Budget	398,200	272,516	20,971	20,971	
FY 2016 決算審定數 Final Audited Accounts	339,128	224,499	18,191	18,191	
民國106年度 預算數 Budget	587,233	281,722	21,221	21,221	
FY 2017 決算審定數 Final Audited Accounts	517,454	234,865	18,170	18,170	
民國107年度 預算數 Budget	541,218	297,861	21,880	21,880	
FY 2018 決算審定數 Final Audited Accounts	472,293	245,496	18,645	18,645	
民國108年度 預算數 Budget	521,205	270,694	22,043	22,043	
FY 2019 決算審定數 Final Audited Accounts	467,592	226,560	18,683	18,683	
民國109年度 預算數 Budget	339,844	253,628	21,983	21,983	
FY 2020 決算審定數 Final Audited Accounts	289,399	211,146	18,061	18,061	

資料來源：本所主計室。

附註：因四捨五入加總致細項加總與總計不合。

Table 6-2 Budgets and Final Accounts of Expenditures (Cont.2)

Unit:N.T.\$1,000

Current

區公所主管
District Office

計	行政支出	民政支出	教育支出	文化支出	農業支出
Subtotal	Administrative Expenditure	Civil Affairs Expenditure	Expend-iture for Education	Expenditure for Culture	Expenditure for Agriculture
195,872	65,907	40,932	—	3,627	5,603
162,677	61,574	30,568	—	2,998	3,401
214,032	64,623	53,690	—	13,380	3,622
176,006	56,078	44,723	—	7,412	3,553
205,040	66,228	52,521	—	11,152	7,592
163,261	57,832	42,029	—	10,007	6,868
176,873	65,452	40,559	—	3,050	6,752
147,621	57,146	32,973	—	2,462	6,320
153,325	66,245	24,655	—	1,589	6,900
123,802	56,647	21,023	—	941	6,650

Source : Accounting Office of Heping District.

Remarks: Due to rounding and summing.

表 6-2 歲出預決算(續三)

單位：新臺幣千元

年度別 Fiscal Year			經常門			
			區公所主管 District Office			
			其他經濟服 務支出 Other Economic Service	社會保險支 出 Expenditure for Social Insurance	社會救助支 出 Expenditure for Social Relief	福利服務支 出 Expenditure for Beneficial Service
民國105年度	預算數	Budget	22,778	579	2,202	14,243
FY 2016	決算審定數	Final Audited Accounts	18,005	577	1,273	12,038
民國106年度	預算數	Budget	21,639	578	1,671	12,141
FY 2017	決算審定數	Final Audited Accounts	17,476	578	1,088	11,457
民國107年度	預算數	Budget	20,696	579	8,496	10,917
FY 2018	決算審定數	Final Audited Accounts	15,194	578	8,275	9,227
民國108年度	預算數	Budget	20,200	592	1,641	16,514
FY 2019	決算審定數	Final Audited Accounts	18,793	509	1,107	15,145
民國109年度	預算數	Budget	12,689	599	1,524	17,873
FY 2020	決算審定數	Final Audited Accounts	12,007	536	772	15,092

資料來源：本所主計室。

附註：因四捨五入加總致細項加總與總計不合。

Table 6-2 Budgets and Final Accounts of Expenditures (Cont.3)

Unit:N.T.\$1,000

Current						
區公所主管 District Office			區立幼兒園主管		圖書館主管 Library	
退休撫卹給 付支出	其他支出	第二預備金	計	教育支出	計	文化支出
Expenditure on Retirement and Pension	Other Expenditure	Second Reserve Fund	Subtotal	Expend-iture for Education	Subtotal	Expenditure for Culture
15,000	1,700	442	22,859	22,859	8,806	8,806
11,276	890	—	20,077	20,077	5,021	5,021
15,765	1,700	1,608	23,615	23,615	—	—
12,511	677	—	20,453	20,453	—	—
15,750	4,637	6,472	23,146	23,146	5,046	5,046
12,325	926	—	21,255	21,255	4,068	4,068
15,321	1,881	4,911	22,658	22,658	4,246	4,246
11,985	1,181	—	20,977	20,977	3,779	3,779
14,251	2,000	5,000	23,299	23,299	4,146	4,146
9,477	657	—	21,776	21,776	4,016	4,016

Source : Accounting Office of Heping District.

Remarks: Due to rounding and summing.

表 6-2 歲出預決算(續四)

單位：新臺幣千元

年度別 Fiscal Year			經常門 Current		合計 Total
			清潔隊主管 Clean Team		
			計 Subtotal	環境保護支 出 Expenditure for Environmental Protection	
民國105年度	預算數	Budget	46,867	46,867	125,684
FY 2016	決算審定數	Final Audited Accounts	38,610	38,610	114,629
民國106年度	預算數	Budget	46,469	46,469	305,511
FY 2017	決算審定數	Final Audited Accounts	40,689	40,689	282,589
民國107年度	預算數	Budget	42,749	42,749	243,357
FY 2018	決算審定數	Final Audited Accounts	38,266	38,266	226,797
民國108年度	預算數	Budget	44,874	44,874	250,511
FY 2019	決算審定數	Final Audited Accounts	35,500	35,500	241,032
民國109年度	預算數	Budget	50,875	50,875	86,216
FY 2020	決算審定數	Final Audited Accounts	43,491	43,491	78,253

資料來源：本所主計室。

附註：因四捨五入加總致細項加總與總計不合。

Table 6-2 Budgets and Final Accounts of Expenditures (Cont.4)

Unit:N.T.\$1,000

資本門		Subtotal of Capital				
區民代表會主管 Elected Official		區公所主管 District Office				
計	立法支出	計	行政支出	民政支出	教育支出	農業支出
Subtotal	Expenditure for Political Function	Subtotal	Administrative Expenditure	Civil Affairs Expenditure	Expend-iture for Education	Expenditure for Agriculture
975	975	121,139	2,000	1,518	1,020	1,840
945	945	110,944	1,477	1,044	982	1,820
120	120	297,754	8,900	39,849	1,020	1,700
66	66	276,480	8,704	34,285	1,017	1,100
970	970	239,673	350	45,883	—	2,440
944	944	223,825	339	43,526	—	1,412
440	440	248,706	3,362	7,719	—	10,633
273	273	239,546	3,174	7,711	—	10,472
530	530	84,566	950	15,337	—	—
162	162	77,036	938	14,841	—	—

Source : Accounting Office of Heping District.

Remarks: Due to rounding and summing.

表 6-2 歲出預決算(續完)

單位：新臺幣千元

年度別 Fiscal Year			資本門		
			區公所主管 District Office		
			交通支出 Expenditure for Communication	其他經濟服 務支出 Other Economic Service	福利服務支 出 Expenditure for Beneficial Service
民國105年度	預算數	Budget	95,393	16,800	—
FY 2016	決算審定數	Final Audited Accounts	87,473	15,675	—
民國106年度	預算數	Budget	185,530	57,650	—
FY 2017	決算審定數	Final Audited Accounts	172,367	56,094	—
民國107年度	預算數	Budget	146,586	41,466	—
FY 2018	決算審定數	Final Audited Accounts	141,542	34,061	—
民國108年度	預算數	Budget	127,118	97,234	—
FY 2019	決算審定數	Final Audited Accounts	120,140	95,409	—
民國109年度	預算數	Budget	60,579	4,800	—
FY 2020	決算審定數	Final Audited Accounts	54,432	4,756	—

資料來源：本所主計室。

附註：因四捨五入加總致細項加總與總計不合。

Table 6-2 Budgets and Final Accounts of Expenditures (Cont.End)

Unit:N.T.\$1,000

Subtotal of Capital						
	區立幼兒園主管		圖書館主管 Library		清潔隊主管 Clean Team	
其他支出 Other Expenditure	計 Subtotal	教育支出 Expend-iture for Education	計 Subtotal	文化支出 Expenditure for Culture	計 Subtotal	環境保護支 出 Expenditure for Environmental Protection
2,568	—	—	1,490	1,490	2,080	2,080
2,473	—	—	839	839	1,901	1,901
3,105	—	—	1,700	1,700	5,937	5,937
2,913	—	—	198	198	5,845	5,845
2,948	2,684	2,684	—	—	30	30
2,945	2,007	2,007	—	—	20	20
2,640	660	660	—	—	705	705
2,640	646	646	—	—	567	567
2,900	150	150	100	100	870	870
2,068	125	125	96	96	835	835

Source : Accounting Office of Heping District.

Remarks: Due to rounding and summing.

表 7-1 臺中市和平區境內各級學校數

單位：所

學年度、設立別	合計	大學	專科	高級中等學校
SY, Founder	Total	University	Junior College	Senior High School
99學年度 AY2010	13	—	—	—
100學年度 AY2011	13	—	—	—
101學年度 AY2012	17	—	—	—
102學年度 AY2013	17	—	—	—
103學年度 AY2014	17	—	—	—
104學年度 AY2015	17	—	—	—
105學年度 AY2016	17	—	—	—
106學年度 AY2017	17	—	—	—
107學年度 AY2018	17	—	—	—
108學年度 AY2019	17	—	—	—
109學年度 AY2020	17	—	—	—
按設立別				
國立 National	—	—	—	—
市立 Municipal	17	—	—	—
私立 Private	—	—	—	—

資料來源：教育部統計處。

附註：①係指神學院，大專校院分部、分校，公共行政及企業管理教育中心。

Table 7-1 Number of Schools at ALL Level in Heping District

國民中學 Junior High School	國民小學 Primary School	特殊教育學校 Special Education School	幼兒園 Preschool	其他 ① Others ①
2	8	—	3	—
2	8	—	3	—
2	8	—	7	—
2	8	—	7	—
2	8	—	7	—
2	8	—	7	—
2	8	—	7	—
2	8	—	7	—
2	8	—	7	—
2	8	—	7	—
2	8	—	7	—
—	—	—	—	—
2	8	—	7	—
—	—	—	—	—

Source : Department of Statistics, M.O.E

Note : ① refers to Theological Seminary, Branch Campus, Center for Public and Business Administration Education, etc.

表 7-2 臺中市和平區境內國民中學概況

學年度別 Academic Year	校數 (所) No. of Schools (School)	教師數(人) No. of Teachers (Person)			職員數(人) No. of Staffs (Person)			班級數(班) No. of Classes (Class)			
		合計	男	女	合計	男	女	合計	七年級	八年級	九年級
		Total	Male	Female	Total	Male	Female	Total	Grade 7	Grade 8	Grade 9
99學年度 AY2010	2	28	13	15	5	2	3	12	4	4	4
100學年度 AY2011	2	28	13	15	5	2	3	12	4	4	4
101學年度 AY2012	2	30	14	16	7	5	2	12	4	4	4
102學年度 AY2013	2	30	13	17	7	5	2	12	4	4	4
103學年度 AY2014	2	30	12	18	8	5	3	12	4	4	4
104學年度 AY2015	2	30	13	17	8	4	4	12	4	4	4
105學年度 AY2016	2	32	13	19	9	4	5	12	4	4	4
106學年度 AY2017	2	32	12	20	10	3	7	12	4	4	4
107學年度 AY2018	2	30	13	17	10	4	6	12	4	4	4
108學年度 AY2019	2	32	13	19	8	3	5	12	4	4	4
109學年度 AY2020	2	37	15	22	10	5	5	12	4	4	4
市立和平國中 He Ping Junior High School	1	19	8	11	4	3	1	6	2	2	2
市立梨山國中(小) Li Shan Junior High and Elementary School	1	18	7	11	6	2	4	6	2	2	2

資料來源：教育部統計處。

Table 7-2 Summary of Junior High School in Heping District

學生數(人) No. of Students (Person)									上學年度 畢業生數 (人) No. of Graduates, Last SY (Persons)
總計 Grand Total			七年級 Grade 7		八年級 Grade 8		九年級 Grade 9		
合計 Total	男 Male	女 Female	男 Male	女 Female	男 Male	女 Female	男 Male	女 Female	
130	62	68	20	25	21	26	21	17	32
132	64	68	20	14	20	30	24	24	38
133	67	66	24	23	20	15	23	28	46
129	64	65	19	26	25	25	20	14	48
132	63	69	19	15	16	28	28	26	35
138	61	77	20	34	20	15	21	28	53
125	56	69	15	21	22	34	19	14	49
136	51	85	14	29	15	25	22	31	31
122	46	76	16	21	14	30	16	25	51
113	50	63	16	14	19	20	15	29	40
111	50	61	13	24	18	15	19	22	42
48	18	30	5	11	9	8	4	11	16
63	32	31	8	13	9	7	15	11	26

Source : Department of Statistics, Ministry of Education.

表 7-3 臺中市和平區境內國民小學概況

學年度別 Academic Year	校數(所) No. of Schools (School)	教師數(人) No. of Teachers (Person)			職員數(人) No. of Staffs (Person)		
		合計	男	女	合計	男	女
		Total	Male	Female	Total	Male	Female
99學年度 AY2010	8	107	58	49	13	3	10
100學年度 AY2011	8	108	57	51	13	3	10
101學年度 AY2012	8	107	55	52	14	3	11
102學年度 AY2013	8	118	56	62	15	3	12
103學年度 AY2014	8	118	52	66	16	4	12
104學年度 AY2015	8	118	49	69	17	4	13
105學年度 AY2016	8	123	46	77	16	3	13
106學年度 AY2017	8	124	45	79	17	3	14
107學年度 AY2018	8	127	47	80	16	3	13
108學年度 AY2019	8	127	49	78	18	4	14
109學年度 AY2020	8	128	51	77	18	4	14
市立和平國小 Taichung Hoping Elementary School	1	12	7	5	2	1	1
市立白冷國小 Bailen Elementary School	1	13	4	9	3	1	2
市立博屋瑪國小 P'uma Elementary School	1	16	6	10	2	—	2
市立中坑國小 Chung-Keng Elementary School	1	14	7	7	2	—	2
市立平等國小 Ping Deng Elementary School	1	12	5	7	2	1	1
市立博愛國小 Bo-Ai Elementary School	1	22	9	13	3	1	2
市立自由國小 Yzu Yu elementary School	1	26	11	15	4	—	4
市立梨山國中(小) Li Shan Junior High and Elementary School	1	13	2	11	—	—	—

資料來源：教育部統計處。

Table 7-3 The Summary of Primary School in Heping District

班級數(班)						
No. of Classes(Class)						
合計	一年級	二年級	三年級	四年級	五年級	六年級
Total	Grade 1	Grade 2	Grade 3	Grade 4	Grade 5	Grade 6
60	10	10	10	10	10	10
60	10	10	10	10	10	10
60	10	10	10	10	10	10
60	10	10	10	10	10	10
60	10	10	10	10	10	10
60	10	10	10	10	10	10
60	10	10	10	10	10	10
60	10	10	10	10	10	10
60	10	10	10	10	10	10
60	10	10	10	10	10	10
60	10	10	10	10	10	10
6	1	1	1	1	1	1
6	1	1	1	1	1	1
6	1	1	1	1	1	1
6	1	1	1	1	1	1
6	1	1	1	1	1	1
12	2	2	2	2	2	2
12	2	2	2	2	2	2
6	1	1	1	1	1	1

Source : Department of Statistics, Ministry of Education.

表 7-3 臺中市和平區境內國民小學概況（續完）

學年度別 Academic Year	學生數(人)						
	總計 Grand Total			一年級 Grade 1		二年級 Grade 2	
	合計 Total	男 Male	女 Female	男 Male	女 Female	男 Male	女 Female
99學年度 AY2010	483	247	236	37	44	39	41
100學年度 AY2011	497	243	254	38	53	39	48
101學年度 AY2012	464	231	233	40	31	37	52
102學年度 AY2013	469	244	225	51	38	36	31
103學年度 AY2014	489	235	254	38	44	53	37
104學年度 AY2015	494	242	252	37	33	39	48
105學年度 AY2016	490	245	245	32	29	41	36
106學年度 AY2017	459	242	217	35	25	35	32
107學年度 AY2018	454	230	224	28	35	38	27
108學年度 AY2019	402	208	194	33	25	30	32
109學年度 AY2020	358	195	163	32	20	31	26
市立和平國小 Taichung Hoping Elementary School	39	18	21	2	1	2	4
市立白冷國小 Bailen Elementary School	21	12	9	2	—	4	2
市立博屋瑪國小 P'uma Elementary School	55	29	26	5	4	6	6
市立中坑國小 Chung-Keng Elementary School	43	21	22	6	1	1	5
市立平等國小 Ping Deng Elementary School	38	22	16	5	1	5	5
市立博愛國小 Bo-Ai Elementary School	48	29	19	4	5	4	2
市立自由國小 Yzu Yu elementary School	27	15	12	1	1	3	—
市立梨山國中(小) Li Shan Junior High and Elementary School	87	49	38	7	7	6	2

資料來源：教育部統計處。

Table 7-3 The Summary of Primary School in Heping District
(Cont.End)

No. of Students (Person)								上學年度 畢業生數 (人)
三年級 Grade 3		四年級 Grade 4		五年級 Grade 5		六年級 Grade 6		
男	女	男	女	男	女	男	女	No. of Graduates, Last SY (Persons)
Male	Female	Male	Female	Male	Female	Male	Female	
36	27	46	45	48	46	41	33	100
36	42	36	26	44	42	50	43	71
37	40	33	45	39	24	45	41	93
38	53	37	37	36	44	46	22	85
37	31	36	57	36	40	35	45	70
57	43	37	32	38	58	34	38	82
40	50	57	42	39	31	36	57	72
41	34	42	55	51	41	38	30	88
37	33	40	36	37	54	50	39	69
38	24	33	30	38	35	36	48	93
27	29	35	26	33	28	37	34	88
3	4	5	4	4	2	2	6	4
1	1	1	—	1	3	3	3	3
2	1	4	2	6	10	6	3	17
4	5	2	4	3	1	5	6	13
1	1	5	2	4	1	2	6	6
5	2	4	5	3	2	9	3	12
3	2	2	3	4	2	2	4	11
8	13	12	6	8	7	8	3	22

Source : Department of Statistics, Ministry of Education.

表 7-4 臺中市和平區境內國民中學歷年各年級
原住民子女學生數

單位：人

學年度別 (族籍別) Academic Year (Racial)		總計 Grand Total		
		合計 Total	男 Male	女 Female
101 學年度	2012-13	79	34	45
102 學年度	2013-14	74	32	42
103 學年度	2014-15	74	31	43
104 學年度	2015-16	82	34	48
105 學年度	2016-17	74	30	44
106 學年度	2017-18	76	28	48
107 學年度	2018-19	68	25	43
108 學年度	2019-20	63	29	34
109 學年度	2020-21	68	30	38
阿美族	Amis	7	3	4
泰雅族	Atayal	54	23	31
排灣族	Paiwan	3	2	1
布農族	Bunun	3	2	1
卑南族	Puyuma	—	—	—
鄒(曹)族	Tsou	—	—	—
魯凱族	Rukai	—	—	—
賽夏族	Saisiyat	—	—	—
雅美族	Yami	—	—	—
邵族	Thao	—	—	—
噶瑪蘭族	Kavalan	—	—	—
太魯閣族	Truku	1	—	1
撒奇萊雅族	Sakizaya	—	—	—
賽德克族	Sdeiq	—	—	—
拉阿魯哇族	Hla'alua	—	—	—
卡那卡那富族	Kanakanavu	—	—	—
尚未申報族籍	Undeclared	—	—	—

資料來源：國中小（含補校）定期公務統計報表網路填報作業系統。

附註：本表含高級中等學校附設國中部之學生數。

表 7-5 臺中市和平區境內國民中學歷年各年級
新住民子女學生數

單位：人

學年度別 (國籍別) Academic Year (Racial)		總計 Grand Total		
		合計 Total	男 Male	女 Female
101 學年度	2012-13	4	2	2
102 學年度	2013-14	8	5	3
103 學年度	2014-15	10	5	5
104 學年度	2015-16	15	8	7
105 學年度	2016-17	11	7	4
106 學年度	2017-18	12	8	4
107 學年度	2018-19	15	8	7
108 學年度	2019-20	10	7	3
109 學年度	2020-21	14	10	4
中國大陸	Mainland China	1	1	—
港、澳	Hong Kong & Macao	—	—	—
越南	Vietnam	13	9	4
印尼	Indonesia	—	—	—
泰國	Thailand	—	—	—
菲律賓	Philippines	—	—	—
柬埔寨	Cambodia	—	—	—
日本	Japan	—	—	—
馬來西亞	Malaysia	—	—	—
美國	USA	—	—	—
南韓	South Korea	—	—	—
緬甸	Myanmar	—	—	—
新加坡	Singapore	—	—	—
加拿大	Canada	—	—	—
其他	Others	—	—	—

資料來源：國中小（含補校）定期公務統計報表網路填報作業系統。

附註：本表含高級中等學校附設國中部之學生數。

Table 7-5 Number of Immigrant Students in Junior High Schools
by Grade in Hepin District

Unit : Person

七年級 Grade 7			八年級 Grade 8			九年級 Grade 9		
合計 Total	男 Male	女 Female	合計 Total	男 Male	女 Female	合計 Total	男 Male	女 Female
—	—	—	1	1	—	3	1	2
6	3	3	—	—	—	2	2	—
3	3	—	6	2	4	1	—	1
6	3	3	2	2	—	7	3	4
5	3	2	5	3	2	1	1	—
2	1	1	4	3	1	6	4	2
4	3	1	5	1	4	6	4	2
6	4	2	3	3	—	1	—	1
3	2	1	6	4	2	5	4	1
—	—	—	1	1	—	—	—	—
—	—	—	—	—	—	—	—	—
3	2	1	5	3	2	5	4	1
—	—	—	—	—	—	—	—	—
—	—	—	—	—	—	—	—	—
—	—	—	—	—	—	—	—	—
—	—	—	—	—	—	—	—	—
—	—	—	—	—	—	—	—	—
—	—	—	—	—	—	—	—	—
—	—	—	—	—	—	—	—	—
—	—	—	—	—	—	—	—	—
—	—	—	—	—	—	—	—	—
—	—	—	—	—	—	—	—	—
—	—	—	—	—	—	—	—	—
—	—	—	—	—	—	—	—	—

Source: Taichung City Education Bureau

Note: Including students of affiliated junior high schools

表 7-6 臺中市和平區境內國民小學歷年各年級原住民學生數

單位：人

學年度別 (族籍別) Academic Year (Racial)		總計 Grand Total			一年級 Grade 1			二年級 Grade 2		
		合計 Total	男 Male	女 Female	合計 Total	男 Male	女 Female	合計 Total	男 Male	女 Female
101 學年度	2012-13	268	129	139	39	20	19	51	23	28
102 學年度	2013-14	258	128	130	56	35	21	33	15	18
103 學年度	2014-15	277	132	145	54	24	30	58	36	22
104 學年度	2015-16	278	140	138	42	24	18	52	24	28
105 學年度	2016-17	291	147	144	35	15	20	48	26	22
106 學年度	2017-18	274	142	132	33	21	12	38	16	22
107 學年度	2018-19	266	131	135	27	9	18	36	24	12
108 學年度	2019-20	234	120	114	37	22	15	27	12	15
109 學年度	2020-21	199	106	93	26	13	13	36	21	15
阿美族	Amis	19	7	12	3	—	3	1	1	—
泰雅族	Atayal	154	84	70	20	11	9	31	17	14
排灣族	Paiwan	9	5	4	2	1	1	2	2	—
布農族	Bunun	10	5	5	—	—	—	—	—	—
卑南族	Puyuma	—	—	—	—	—	—	—	—	—
鄒(曹)族	Tsou	2	—	2	—	—	—	1	—	1
魯凱族	Rukai	—	—	—	—	—	—	—	—	—
賽夏族	Saisiyat	1	1	—	—	—	—	—	—	—
雅美族	Yami	—	—	—	—	—	—	—	—	—
邵族	Thao	1	1	—	—	—	—	—	—	—
噶瑪蘭族	Kavalan	—	—	—	—	—	—	—	—	—
太魯閣族	Truku	—	—	—	—	—	—	—	—	—
撒奇萊雅族	Sakizaya	—	—	—	—	—	—	—	—	—
賽德克族	Sdeiq	3	3	—	1	1	—	1	1	—
拉阿魯哇族	Hla'alua	—	—	—	—	—	—	—	—	—
卡那卡那富族	Kanakanavu	—	—	—	—	—	—	—	—	—
尚未申報族籍	Undeclared	—	—	—	—	—	—	—	—	—

資料來源：國中小(含補校)定期公務統計報表網路填報作業系統。

附註：本表含附設國小部之學生數。

Table 7-6 Number of Indigenous Students in Elementary Schools
by Grade in Hepin District

Unit : Person

三年級 Grade 3			四年級 Grade 4			五年級 Grade 5			六年級 Grade 6		
合計 Total	男 Male	女 Female	合計 Total	男 Male	女 Female	合計 Total	男 Male	女 Female	合計 Total	男 Male	女 Female
42	20	22	46	19	27	41	22	19	49	25	24
50	24	26	37	15	22	45	18	27	37	21	16
35	18	17	49	20	29	36	15	21	45	19	26
63	38	25	34	17	17	51	23	28	36	14	22
56	26	30	63	39	24	36	18	18	53	23	30
45	24	21	62	27	35	59	35	24	37	19	18
40	16	24	45	23	22	61	25	36	57	34	23
34	23	11	37	16	21	43	22	21	56	25	31
23	11	12	35	22	13	36	17	19	43	22	21
4	1	3	2	—	2	3	1	2	6	4	2
14	8	6	25	16	9	30	14	16	34	18	16
1	—	1	3	2	1	—	—	—	1	—	1
2	—	2	5	4	1	2	1	1	1	—	1
—	—	—	—	—	—	—	—	—	—	—	—
—	—	—	—	—	—	—	—	—	1	—	1
—	—	—	—	—	—	—	—	—	—	—	—
—	—	—	—	—	—	1	1	—	—	—	—
—	—	—	—	—	—	—	—	—	—	—	—
1	1	—	—	—	—	—	—	—	—	—	—
—	—	—	—	—	—	—	—	—	—	—	—
—	—	—	—	—	—	—	—	—	—	—	—
—	—	—	—	—	—	—	—	—	—	—	—
1	1	—	—	—	—	—	—	—	—	—	—
—	—	—	—	—	—	—	—	—	—	—	—
—	—	—	—	—	—	—	—	—	—	—	—
—	—	—	—	—	—	—	—	—	—	—	—

Source: Taichung City Education Bureau

Note: Including students of affiliated elementary schools

表 7-7 臺中市和平區境內國民小學歷年各年級
新住民子女學生數

單位：人

學年度別 (國籍別) Academic Year (Racial)		總計 Grand Total			一年級 Grade 1			二年級 Grade 2		
		合計 Total	男 Male	女 Female	合計 Total	男 Male	女 Female	合計 Total	男 Male	女 Female
101 學年度	2012-13	68	35	33	12	8	4	11	2	9
102 學年度	2013-14	76	47	29	13	8	5	13	11	2
103 學年度	2014-15	71	36	35	10	5	5	12	5	7
104 學年度	2015-16	65	33	32	7	2	5	7	3	4
105 學年度	2016-17	63	34	29	7	4	3	11	5	6
106 學年度	2017-18	63	39	24	9	6	3	7	3	4
107 學年度	2018-19	56	30	26	7	3	4	7	5	2
108 學年度	2019-20	48	23	25	8	4	4	7	3	4
109 學年度	2020-21	49	25	24	8	5	3	9	4	5
中國大陸	Mainland China	12	7	5	3	2	1	2	1	1
港、澳	Hong Kong & Macao	—	—	—	—	—	—	—	—	—
越南	Vietnam	29	13	16	3	2	1	6	2	4
印尼	Indonesia	7	4	3	2	1	1	1	1	—
泰國	Thailand	—	—	—	—	—	—	—	—	—
菲律賓	Philippines	—	—	—	—	—	—	—	—	—
柬埔寨	Cambodia	1	1	—	—	—	—	—	—	—
日本	Japan	—	—	—	—	—	—	—	—	—
馬來西亞	Malaysia	—	—	—	—	—	—	—	—	—
美國	USA	—	—	—	—	—	—	—	—	—
南韓	South Korea	—	—	—	—	—	—	—	—	—
緬甸	Myanmar	—	—	—	—	—	—	—	—	—
新加坡	Singapore	—	—	—	—	—	—	—	—	—
加拿大	Canada	—	—	—	—	—	—	—	—	—
其他	Others	—	—	—	—	—	—	—	—	—

資料來源：國中小（含補校）定期公務統計報表網路填報作業系統。

附註：本表含附設國小部之學生數。

Table 7-7 Number of Immigrant Students in Elementary Schools
by Grade in Hepin District

Unit : Person

三年級 Grade 3			四年級 Grade 4			五年級 Grade 5			六年級 Grade 6		
合計 Total	男 Male	女 Female	合計 Total	男 Male	女 Female	合計 Total	男 Male	女 Female	合計 Total	男 Male	女 Female
14	6	8	10	7	3	8	6	2	13	6	7
12	4	8	15	7	8	12	8	4	11	9	2
14	11	3	9	2	7	15	7	8	11	6	5
13	8	5	13	10	3	10	3	7	15	7	8
10	5	5	15	9	6	11	9	2	9	2	7
9	6	3	11	5	6	15	10	5	12	9	3
7	4	3	11	6	5	10	4	6	14	8	6
7	5	2	7	3	4	9	5	4	10	3	7
8	3	5	10	6	4	5	2	3	9	5	4
3	1	2	1	1	—	—	—	—	3	2	1
—	—	—	—	—	—	—	—	—	—	—	—
4	1	3	7	4	3	5	2	3	4	2	2
1	1	—	1	—	1	—	—	—	2	1	1
—	—	—	—	—	—	—	—	—	—	—	—
—	—	—	—	—	—	—	—	—	—	—	—
—	—	—	1	1	—	—	—	—	—	—	—
—	—	—	—	—	—	—	—	—	—	—	—
—	—	—	—	—	—	—	—	—	—	—	—
—	—	—	—	—	—	—	—	—	—	—	—
—	—	—	—	—	—	—	—	—	—	—	—
—	—	—	—	—	—	—	—	—	—	—	—
—	—	—	—	—	—	—	—	—	—	—	—
—	—	—	—	—	—	—	—	—	—	—	—
—	—	—	—	—	—	—	—	—	—	—	—
—	—	—	—	—	—	—	—	—	—	—	—
—	—	—	—	—	—	—	—	—	—	—	—

Source: Taichung City Education Bureau

Note: Including students of affiliated elementary schools

表 8-1 醫療機構及其他醫事機構開(執)業醫事人員數

單位：人

年底別		總計	西醫師	中醫師	牙醫師	藥師	藥劑生
End of Year		Grand Total	Western Medicine Physicians	Doctors of Chinese Medicine	Dentists	Pharmacists	Assistant Pharmacists
民國99年底	End of 2010	63	10	—	2	2	4
民國100年底	End of 2011	64	11	—	2	4	4
民國101年底	End of 2012	63	11	—	2	5	4
民國102年底	End of 2013	58	7	—	2	5	4
民國103年底	End of 2014	54	7	—	2	6	4
民國104年底	End of 2015	52	9	—	2	4	4
民國105年底	End of 2016	51	9	—	2	4	4
民國106年底	End of 2017	48	9	—	1	4	4
民國107年底	End of 2018	49	9	—	2	4	4
民國108年底	End of 2019	51	9	—	2	5	4

資料來源：衛生福利部。

Table 8-1 Number of Registered Medical Personnel in Hospitals,
Clinics, and Other Medical Care Institutions

Unit : Person

醫事 檢驗師 Medical Technologists	醫事 檢驗生 Medical Technicians	醫事 放射師 Medical Radiological Technologists	醫事 放射士 Medical Radiological Technicians	護理師 Registered Professional Nurses	護士 Registered Nurses	助產師 Registered Professional Midwives	助產士 Midwives	鑲牙生 Dental Assistants
2	—	—	—	30	9	—	4	—
2	—	—	—	27	11	—	3	—
2	—	1	—	27	10	—	1	—
2	—	1	—	28	8	—	—	—
2	—	—	—	26	6	—	—	—
2	—	1	—	24	6	—	—	—
1	—	—	—	26	5	—	—	—
1	—	—	—	24	5	—	—	—
1	—	—	—	24	5	—	—	—
1	—	—	—	25	5	—	—	—

Source : Ministry of Health and Welfare.

表 8-1 醫療機構及其他醫事機構開(執)業醫事人員數 (續完)

單位：人

年底別	營養師	物理治療師	物理治療生	職能治療師	職能治療生	臨床心理師
End of Year	Dietitians	Physical Therapists	Physical Therapy Technicians	Occupational Therapists	Occupational Therapy Technicians	Clinical Psychologists
民國99年底 End of 2010	—	—	—	—	—	—
民國100年底 End of 2011	—	—	—	—	—	—
民國101年底 End of 2012	—	—	—	—	—	—
民國102年底 End of 2013	1	—	—	—	—	—
民國103年底 End of 2014	1	—	—	—	—	—
民國104年底 End of 2015	—	—	—	—	—	—
民國105年底 End of 2016	—	—	—	—	—	—
民國106年底 End of 2017	—	—	—	—	—	—
民國107年底 End of 2018	—	—	—	—	—	—
民國108年底 End of 2019	—	—	—	—	—	—

資料來源：衛生福利部。

表 8-2 醫療院所各類病床數

單位：床

年底別 End of Year		總計 Grand Total	醫院開放病床數				
			一般病床				
			合計 Total	急性 Acute		慢性	
				一般 病床 General Beds	精神 病床 Psychiatric Beds	一般 病床 General Beds	精神 病床 Psychiatric Beds
民國99年底	End of 2010	7	—	—	—	—	—
民國100年底	End of 2011	7	—	—	—	—	—
民國101年底	End of 2012	3	—	—	—	—	—
民國102年底	End of 2013	3	—	—	—	—	—
民國103年底	End of 2014	3	—	—	—	—	—
民國104年底	End of 2015	3	—	—	—	—	—
民國105年底	End of 2016	3	—	—	—	—	—
民國106年底	End of 2017	3	—	—	—	—	—
民國107年底	End of 2018	4	—	—	—	—	—
民國108年底	End of 2019	4	—	—	—	—	—

資料來源：衛生福利部。

表 8-2 醫療院所各類病床數(續完)

單位：床

年底別 End of Year		醫院開放病床數					
		特殊病床					
		慢性呼吸照護病床 Chronic Respiratory Care Beds	亞急性呼吸照護病床 Subacute Respiratory Care Beds	手術恢復床 Ether Beds	嬰兒床 Nursery Beds	血液透析床 Hemodialysis Beds	腹膜透析床 Peritoneal Dialysis Beds
民國99年底	End of 2010	—	—	—	—	—	—
民國100年底	End of 2011	—	—	—	—	—	—
民國101年底	End of 2012	—	—	—	—	—	—
民國102年底	End of 2013	—	—	—	—	—	—
民國103年底	End of 2014	—	—	—	—	—	—
民國104年底	End of 2015	—	—	—	—	—	—
民國105年底	End of 2016	—	—	—	—	—	—
民國106年底	End of 2017	—	—	—	—	—	—
民國107年底	End of 2018	—	—	—	—	—	—
民國108年底	End of 2019	—	—	—	—	—	—

資料來源：衛生福利部。

Table 8-2 Number of Various Beds in Hospitals and Clinics (Cont.End)

Unit : Bed

No. of Beds in Hospitals					診所病床數 Clinic Beds					
Special Beds					合計 Total	觀察 床 Observation Beds	嬰兒床 Nursery Beds	血液 透析床 Hemo- dialysis Beds	腹膜 透析床 Peritoneal Dialysis Beds	產科 病床 Maternity Beds
正壓隔 離病床 Positive- pressure Isolation Beds	負壓隔 離病床 Negative- pressure Isolation Beds	骨髓移 植病床 Bone Marrow Transplanta tion Beds	整合醫學 急診後送 病床 Integrated Medical Emergency Evacuation Beds	其他 Others						
—	—	—	—	—	7	7	—	—	—	—
—	—	—	—	—	7	7	—	—	—	—
—	—	—	—	—	3	3	—	—	—	—
—	—	—	—	—	3	3	—	—	—	—
—	—	—	—	—	3	3	—	—	—	—
—	—	—	—	—	3	3	—	—	—	—
—	—	—	—	—	3	3	—	—	—	—
—	—	—	—	—	4	4	—	—	—	—
—	—	—	—	—	4	4	—	—	—	—

Source : Ministry of Health and Welfare.

表 8-3 藥商家數

單位：家

年底別 End of Year		藥商家數			
		合計 Total	西藥商 Western Medicine Dealers		中藥商
			販賣業 Sellers	製造業 Manufacturers	販賣業 Sellers
民國99年底	End of 2010	11	1	—	5
民國100年底	End of 2011	9	3	—	1
民國101年底	End of 2012	9	3	—	1
民國102年底	End of 2013	10	3	—	2
民國103年底	End of 2014	10	3	—	2
民國104年底	End of 2015	10	3	—	2
民國105年底	End of 2016	10	3	—	2
民國106年底	End of 2017	11	3	—	2
民國107年底	End of 2018	13	3	—	2
民國108年底	End of 2019	16	3	—	2
民國109年底	End of 2020	18	3	—	2

資料來源：衛生福利部。

Table 8-3 Number of Pharmaceutical Firms

Unit : Unit

Number of Pharmaceutical Firms				
Chinese Medicine Dealers	醫療器材商 販賣業	Medical Device Dealers 製造業	藥局 Pharmacies	其他 Others
—	4	—	1	—
—	2	—	3	—
—	2	—	3	—
—	2	—	3	—
—	2	—	3	—
—	2	—	3	—
—	2	—	3	—
—	3	—	3	—
—	5	—	3	—
—	8	—	3	—
—	10	—	3	—

Source : Ministry of Health and Welfare.

表 9-1 低收入戶戶數及人數

單位：戶、人

年底別 End of Year		總計 Grand Total		第1款 Class 1
		戶數 No. of Households	人數 No. of Persons	戶數 No. of Households
民國99年底	End of 2010	56	130	1
民國100年底	End of 2011	104	313	—
民國101年底	End of 2012	161	471	—
民國102年底	End of 2013	228	682	—
民國103年底	End of 2014	226	655	—
民國104年底	End of 2015	213	598	—
民國105年底	End of 2016	237	651	—
民國106年底	End of 2017	236	627	—
民國107年底	End of 2018	277	714	2
民國108年底	End of 2019	285	734	9
民國109年底	End of 2020	270	677	9

資料來源：臺中市政府社會局。

Table 9-1 Households and Persons of Low-Income Families

Unit : Household、Person

人 數 No. of Persons	第2款 Class 2		第3款 Class 3		人 數 No. of Persons
	戶 數 No. of Households	人 數 No. of Persons	戶 數 No. of Households	人 數 No. of Persons	
1	3	6	52	123	
—	31	65	73	248	
—	46	106	115	365	
—	69	169	159	513	
—	94	213	132	442	
—	76	166	137	432	
—	82	169	155	482	
—	87	173	149	454	
2	96	203	179	509	
9	118	305	158	420	
9	102	235	159	433	

Source : Social Affairs Bureau of Taichung City Government.

表 9-2 身心障礙者人數

單位：人

年底別		總計	視覺障礙者
End of Year		Grand Total	Vision Disability
民國99年底	End of 2010	650	31
民國100年底	End of 2011	653	29

年底別		顏面損傷者	植物人
End of Year		Suffering Facial Damage	Unconscious Chronically
民國99年底	End of 2010	—	1
民國100年底	End of 2011	—	1

資料來源：臺中市政府社會局。

表 9-2 身心障礙者人數 (續一)

單位：人

年底別		領有舊制身心障礙手冊者						
		總計			視覺障礙者		聽覺機能障礙者	
End of Year		Grand Total			Vision Disability		Hearing Dysfunction	
		合計	男	女	男	女	男	女
		Total	Male	Female	Male	Female	Male	Female
民國102年底	End of 2013	498	302	196	9	13	40	23
民國103年底	End of 2014	445	270	175	6	10	30	19
民國104年底	End of 2015	398	238	160	4	8	23	18
民國105年底	End of 2016	317	188	129	2	8	21	14
民國106年底	End of 2017	55	30	25	1	2	6	4
民國107年底	End of 2018	20	11	9	—	2	2	2
民國108年底	End of 2019	—	—	—	—	—	—	—
民國109年底	End of 2020	—	—	—	—	—	—	—

年底別		領有舊制身心障礙手冊者							
		顏面損傷者		植物人		失智症者		自閉症者	
End of Year		Suffering Facial Damage		Vegetative State		Dementia		Autism	
		男	女	男	女	男	女	男	女
		Male	Female	Male	Female	Male	Female	Male	Female
民國102年底	End of 2013	1	—	1	—	9	4	—	—
民國103年底	End of 2014	1	—	1	—	5	3	—	—
民國104年底	End of 2015	1	—	1	—	5	3	—	—
民國105年底	End of 2016	1	—	1	—	3	2	—	—
民國106年底	End of 2017	—	—	—	—	1	1	—	—
民國107年底	End of 2018	—	—	—	—	—	—	—	—
民國108年底	End of 2019	—	—	—	—	—	—	—	—
民國109年底	End of 2020	—	—	—	—	—	—	—	—

資料來源：臺中市政府社會局。

Table 9-2 The Disabled Population (Cont.1)

Unit : Person

With Disability Manual by Old System									
平衡機能障礙者		聲音機能或語言機能障礙者		肢體障礙者		智能障礙者		重要器官失去功能者	
Balance Dysfunction		Voice or Speech Dysfunction		Limbs Disability		Mental Disability		Losing Functions of Primary Organs	
男	女	男	女	男	女	男	女	男	女
Male	Female	Male	Female	Male	Female	Male	Female	Male	Female
—	2	6	4	135	60	27	35	29	23
—	1	6	4	131	56	28	35	26	20
—	1	3	4	123	51	25	33	19	17
—	1	2	3	103	43	14	20	14	17
—	—	—	2	10	6	6	4	3	3
—	—	—	1	2	3	4	—	2	—
—	—	—	—	—	—	—	—	—	—
—	—	—	—	—	—	—	—	—	—

With Disability Manual by Old System									
慢性精神病患者		多重障礙者		頑性(難治型)癲癇症者		因罕見疾病而致身心功能障礙者		其他	
Chronic Psychosis		Multi-Disability		Stubborn (Difficult-to-Cure) Epilepsy		Caused by Infrequent Disease		Others	
男	女	男	女	男	女	男	女	男	女
Male	Female	Male	Female	Male	Female	Male	Female	Male	Female
14	15	30	16	—	—	—	—	1	1
14	13	21	13	—	—	—	—	1	1
14	13	19	11	—	—	—	—	1	1
13	12	14	9	—	—	—	—	—	—
2	1	1	2	—	—	—	—	—	—
1	—	—	1	—	—	—	—	—	—
—	—	—	—	—	—	—	—	—	—
—	—	—	—	—	—	—	—	—	—

Source : Social Affairs Bureau of Taichung City Government.

表 9-2 身心障礙者人數 (續完)

單位：人

年底別 End of Year		領有新制身心障礙證明者						
		總計 Grand Total			神經系統構造及精神、心智功能 Mental Functions & Structures of the Nervous System		眼、耳及相關構造與感官功能及疼痛 Sensory Functions & Pain ; The Eye, Ear and Related Structures	
		合計 Total	男 Male	女 Female	男 Male	女 Female	男 Male	女 Female
民國102年底	End of 2013	162	89	73	27	30	20	11
民國103年底	End of 2014	231	134	97	39	37	34	16
民國104年底	End of 2015	279	168	111	45	40	40	19
民國105年底	End of 2016	373	226	147	61	60	46	22
民國106年底	End of 2017	633	382	251	87	85	62	40
民國107年底	End of 2018	667	401	266	98	92	60	42
民國108年底	End of 2019	668	393	275	95	93	58	46
民國109年底	End of 2020	672	397	275	97	98	56	46

年底別 End of Year		領有新制身心障礙證明者							
		泌尿與生殖系統相關構造及其功能 Functions & Structures of / Related to the Genitourinary and Reproductive Systems		神經、肌肉、骨骼之移動相關構造及其功能 Neuromusculoskeletal and Movement Related Functions & Structures		皮膚與相關構造及其功能 Functions & Related Structures of the Skin		跨兩類別以上者 More than two Classifications	
		男 Male	女 Female	男 Male	女 Female	男 Male	女 Female	男 Male	女 Female
民國102年底	End of 2013	4	6	20	13	—	—	9	9
民國103年底	End of 2014	7	10	27	15	—	—	13	12
民國104年底	End of 2015	10	12	32	16	—	—	23	17
民國105年底	End of 2016	9	12	51	22	—	—	36	20
民國106年底	End of 2017	21	25	141	56	1	1	44	28
民國107年底	End of 2018	24	23	152	62	1	1	42	28
民國108年底	End of 2019	25	23	146	66	1	1	44	28
民國109年底	End of 2020	28	23	150	64	1	1	38	25

資料來源：臺中市政府社會局。

Table 9-2 The Disabled Population (Cont.End)

Unit : Person

With Disability Identification by New System					
涉及聲音與言語構造及其功能 Functions & Structures of/ Involved in Voice and Speech		循環、造血、 免疫與呼吸系統構造及其功能 Functions & Structures of/Related to the Cardiovascular, Haematological, Immunological and Respiratory Systems		消化、新陳代謝與內分泌系 統相關構造及其功能 Functions & Structures of/Related to the Digestive, Metabolic and Endocrine Systems	
男 Male	女 Female	男 Male	女 Female	男 Male	女 Female
1	—	7	4	1	—
2	1	9	6	3	—
3	1	12	6	3	—
3	1	17	9	2	—
5	2	18	11	2	2
4	3	16	11	3	3
3	2	17	9	3	6
4	2	18	8	4	6

With Disability Identification by New System	
舊制轉換新制 暫無法歸類者 Not Classified Temporarily	
男 Male	女 Female
—	—
—	—
—	—
1	1
1	1
1	1
1	1
1	2

Source : Social Affairs Bureau of Taichung City Government.

表 9-3 列冊需關懷獨居老人人數

單位：人

年底別 End of Year		總計 Grand Total			中(低)收入戶 Medium & Low Income Family		
		合計 Total	男 Male	女 Female	合計 Total	男 Male	女 Female
民國101年底	End of 2012	93	52	41	19	12	7
民國102年底	End of 2013	100	42	58	17	11	6
民國103年底	End of 2014	118	50	68	25	10	15
民國104年底	End of 2015	123	58	65	28	14	14
民國105年底	End of 2016	115	52	63	28	14	14
年底別 End of Year		期底獨居老人人數(含具原住民、榮民(眷)身分) The Aged Living Alone Booked for Caring					
		總計 Grand Total			中(低)收入 Medium & Low Income Family		
		合計 Total	男 Male	女 Female	合計 Total	男 Male	女 Female
民國106年底	End of 2017	118	52	66	31	17	14
民國107年底	End of 2018	111	47	64	28	14	14
民國108年底	End of 2019	106	45	61	28	13	15
民國109年底	End of 2020	103	44	59	25	12	13

資料來源：臺中市政府社會局。

Table 9-3 The Aged Living Alone Booked for Caring

Unit : Person

榮民 Veteran Servicemen			一般老人 General Seniors		
合計 Total	男 Male	女 Female	合計 Total	男 Male	女 Female
17	17	—	57	23	34
5	5	—	78	26	52
9	9	—	84	31	53
9	9	—	86	35	51
5	5	—	82	33	49

一般老人 General Status			具榮民(眷)身分 獨居老人人數 Veleran Servicemen			具原住民身分 獨居老人人數 Indigenous			本期死亡人數 Death		
合計 Total	男 Male	女 Female	合計 Total	男 Male	女 Female	合計 Total	男 Male	女 Female	合計 Total	男 Male	女 Female
87	35	52	17	6	11	8	3	5	4	4	—
83	33	50	15	4	11	7	4	3	5	2	3
78	32	46	14	3	11	7	3	4	—	—	—
78	32	46	14	1	13	7	2	5	3	2	1

Source : Social Affairs Bureau of Taichung City Government.

表 9-4 特殊境遇家庭扶助服務概況

單位：人次、千元

年別 Year	合計 Total		緊急生活扶助 Emergency Assistance for Livelihood		傷病醫 Medical	
	人次 Person-Times	金額 Amount	人次 Person-Times	金額 Amount	人次 Person-Times	
	民國101年	2012	—	540	—	—
民國102年	2013	—	200	—	—	—
民國103年	2014	—	193	—	—	—
民國104年	2015	—	185	—	—	—
民國105年	2016	120	296	5	65	—
民國106年	2017	112	471	23	288	—
民國107年	2018	138	590	33	359	—
民國108年	2019	114	482	30	288	—
民國109年	2,020	100	268	6	44	—

資料來源：本所民政課。

Table 9-4 The Conditions of Assistance Service for Families in Hardship

Unit: Person-Time, NTS1,000

療補助	法律訴訟補助		子女生活津貼		兒童托育津貼	
	Subsidies of Litigation		Children Living Allowance		Children Nursery Allowance	
金額	人次	金額	人次	金額	人次	金額
Amount	Person-Times	Amount	Person-Times	Amount	Person-Times	Amount
—	—	—	—	—	—	—
—	—	—	—	—	—	—
—	—	—	—	—	—	—
—	—	—	—	—	—	—
—	—	—	115	230	—	—
—	—	—	89	183	—	—
—	—	—	105	231	—	—
—	—	—	84	194	—	—
—	—	—	94	224	—	—

Source : Civil Affairs Section of Heping District.

表 9-5 特殊境遇家庭概況

單位：戶、人

年別 Year	特殊境遇 家庭戶數 No. of Families in Hardship	家長(申請人)							
		合計 Total	性別 Sex		年齡				
			男 Male	女 Female	未滿20 歲 Under 20 Years	20~29歲 20~29 Years	30~39歲 30~39 Years	40~49歲 40~49 Years	
民國101年底 End of 2012	20	20	2	18	—	—	—	—	
民國102年底 End of 2013	6	6	—	6	—	—	—	—	
民國103年底 End of 2014	5	5	1	4	—	—	—	—	
民國104年底 End of 2015	6	6	1	5	—	1	3	2	
民國105年底 End of 2016	8	8	1	7	—	2	4	2	
民國106年底 End of 2017	15	15	1	14	2	5	6	2	
民國107年底 End of 2018	20	20	4	16	2	5	7	4	
民國108年底 End of 2019	18	18	3	15	2	3	10	2	
民國109年底 End of 2020	12	12	2	10	—	3	6	2	

資料來源：本所民政課。

Table 9-5 Families in Hardship

Unit: Household/ Person

Head of the Household (Applicant)										扶養子女、孫子女人數 No. of Children and Grandchildren
Age			婚姻狀況 Marital Status				工作狀況 Working Condition			
50~59歲 50~59 Years	60~69歲 60~69 Years	70歲以上 70 Years and Over	未婚 Unmarried	有偶 Currently Married	離婚 Divorced	喪偶 Widowed	有工作 Working	無工作 No Work	臨時性工作 Temporary Work	
—	—	—	—	—	—	—	—	—	—	31
—	—	—	—	—	—	—	—	—	—	9
—	—	—	—	—	—	—	—	—	—	6
—	—	—	1	1	2	2	3	2	1	8
—	—	—	—	1	3	4	5	3	—	10
—	—	—	2	6	3	4	13	2	—	18
2	—	—	5	6	2	7	15	3	2	16
1	—	—	6	5	2	5	9	8	1	13
1	—	—	3	3	2	4	10	1	1	13

Source : Civil Affairs Section of Heping District.

表 10-1 辦理調解業務 — 方式別

單位：件、%

年別 Year	總 計 Grand Total				委員集體開會調 Meeting Mediation		
	合 計 Total	成 立 Settled	成 立 比率(%) Settled Ratio (%)	不 成 立 Unsettled	合 計 Total	成 立 Settled	成 立 比率(%) Settled Ratio (%)
民國99年 2010	56	8	14.29	48	55	8	14.55
民國100年 2011	38	7	18.00	31	38	7	18.42
民國101年 2012	34	7	20.59	27	34	7	20.59
民國102年 2013	23	6	26.09	17	23	6	26.09
民國103年 2014	17	9	52.94	8	17	9	52.94
民國104年 2015	38	11	28.95	27	38	11	28.95
民國105年 2016	68	9	13.24	59	68	9	13.24
民國106年 2017	35	10	28.57	25	34	9	26.47
民國107年 2018	25	10	40.00	15	25	10	40.00
民國108年 2019	20	16	80.00	4	20	16	80.00
民國109年 2020	31	17	54.84	14	30	16	53.33

資料來源：本所民政課。

Table 10-1 Mediations Conducted — by Mediation Type

Unit : Case、%

解	委 員 獨 任 調 解				協 同 調 解			
	Independent Mediation				Accompany Mediation			
不 成 立	合 計	成 立	成 立 比 率 (%)	不 成 立	合 計	成 立	成 立 比 率 (%)	不 成 立
Unsettled	Total	Settled	Ratio (%)	Unsettled	Total	Settled	Ratio (%)	Unsettled
47	1	—	--	1	17	4	23.53	13
31	—	—	--	—	—	—	--	—
27	—	—	--	—	—	—	--	—
17	—	—	--	—	1	1	100.00	—
8	—	—	--	—	—	—	--	—
27	—	—	--	—	—	—	--	—
59	—	—	--	—	—	—	--	—
25	1	1	100.00	—	—	—	--	—
15	—	—	--	—	—	—	--	—
4	—	—	--	—	—	—	--	—
14	1	1	100.00	—	1	1	100.00	—

Source : Civil Affairs Section of Heping District.

表 10-2 辦理調解業務 — 案件別

單位：件

年別		結案件數總計			民 事 結 案 件 數					
		Grand Total			合 計		債權、債務		物權(房地產)	
Year		合 計	成 立	不 成 立	Total		Credit & Debt		Property(Real Estate)	
					成 立	不 成 立	成 立	不 成 立	成 立	不 成 立
		Total	Settled	Unsettled	Settled	Unsettled	Settled	Unsettled	Settled	Unsettled
民國99年	2010	56	8	48	—	7	—	2	—	—
民國100年	2011	33	7	26	3	23	1	18	1	4
民國101年	2012	34	7	27	5	26	1	11	4	13
民國102年	2013	23	6	17	4	14	1	1	2	8
民國103年	2014	17	9	8	9	8	—	—	1	—
民國104年	2015	38	11	27	9	23	8	14	1	8
民國105年	2016	68	9	59	7	52	6	29	1	23
民國106年	2017	35	10	25	8	22	7	15	1	5
民國107年	2018	25	10	15	8	14	6	9	2	3
民國108年	2019	20	16	4	13	4	12	1	—	2
民國109年	2020	31	17	14	15	12	11	6	3	2

資料來源：本所民政課。

Table 10-2 Mediations Conducted – by Case Type

Unit : Case

Resolved Civil Cases

親屬(婚姻)		繼 承		商事(公害) Commercial		營 建 工 程		其 他	
Relative(Marriage)		Inheritance		Business(Public Damage)		Construction		Others	
成 立	不 成 立	成 立	不 成 立	成 立	不 成 立	成 立	不 成 立	成 立	不 成 立
Settled	Unsettled	Settled	Unsettled	Settled	Unsettled	Settled	Unsettled	Settled	Unsettled
—	5	—	—	—	—	—	—	—	—
—	1	—	—	—	—	—	—	1	—
—	1	—	1	—	—	—	—	—	—
1	2	—	—	—	—	—	2	—	1
—	—	—	—	—	—	1	—	7	8
—	—	—	1	—	—	—	—	—	—
—	—	—	—	—	—	—	—	—	—
—	—	—	—	—	—	—	—	—	2
—	—	—	—	—	—	—	—	—	2
—	—	—	1	—	—	1	—	—	—
—	—	—	2	—	—	—	—	1	2

Source : Civil Affairs Section of Heping District.

表 10-2 辦理調解業務 — 案件別 (續完)

單位：件

年別		刑 事 結 案 件 數							
		合 計		妨 害 風 化		妨 害 婚 姻 及 家 庭		傷 害	
Year		Total		Morality		Marriage & Family		Injury	
		成 立	不 成 立	成 立	不 成 立	成 立	不 成 立	成 立	不 成 立
		Settled	Unsettled	Settled	Unsettled	Settled	Unsettled	Settled	Unsettled
民國99年	2010	8	41	—	—	—	—	3	12
民國100年	2011	4	3	—	—	1	—	3	2
民國101年	2012	2	1	—	—	—	—	2	1
民國102年	2013	2	3	—	—	—	—	2	1
民國103年	2014	—	—	—	—	—	—	—	—
民國104年	2015	2	4	—	—	—	—	2	1
民國105年	2016	2	7	—	—	—	—	2	7
民國106年	2017	2	3	—	—	—	—	2	2
民國107年	2018	2	1	—	—	—	—	1	1
民國108年	2019	3	—	—	—	—	—	—	—
民國109年	2020	2	2	—	—	—	—	1	1

資料來源：本所民政課。

Table 10-2 Mediations Conducted — by Case Type (Cont.End)

Unit : Case

Resolved Criminal Cases

妨害自由名譽信用及秘密 Offense Against Personal Liberty, Reputation, Credit & Personal Privacy		詐欺侵占及竊盜 Fraudulency, Misappropriation & Larceny		毀棄損壞 Destruction, Abandonment, & Damage of Public & Other Property		其 他 Others	
成 立 Settled	不 成 立 Unsettled	成 立 Settled	不 成 立 Unsettled	成 立 Settled	不 成 立 Unsettled	成 立 Settled	不 成 立 Unsettled
—	1	1	21	4	7	—	—
—	—	—	1	—	—	—	—
—	—	—	—	—	—	—	—
—	—	—	2	—	—	—	—
—	—	—	—	—	—	—	—
—	—	—	1	—	1	—	1
—	—	—	—	—	—	—	—
—	—	—	—	—	1	—	—
—	—	1	—	—	—	—	—
1	—	1	—	—	—	1	—
—	—	—	—	1	—	—	1

Source : Civil Affairs Section of Heping District.

表 10-3 調解委員會組織概況

單位：人

年底別 End of Year		調解 委員數 No. of Mediators	按性別分 by Sex		按年齡分	
			男 Male	女 Female	40-50 40歲 50-Under 40 years of Age	40-50 歲未滿 40-under 50 years of Age
民國99年底	End of 2010	9	7	2	—	1
民國100年底	End of 2011	9	6	3	1	—
民國101年底	End of 2012	9	6	3	1	—
民國102年底	End of 2013	9	6	3	1	—
民國103年底	End of 2014	9	6	3	1	—
年底別 End of Year		調解 委員數 No. of Mediators	按性別分 by Sex		按年齡分	
			男 Male	女 Female	40-50 40歲 50-Under 40 years of Age	40-50 歲未滿 40-under 50 years of Age
民國104年底	End of 2015	9	6	3	—	1
民國105年底	End of 2016	9	6	3	—	1
民國106年底	End of 2017	9	7	2	—	2
民國107年底	End of 2018	9	6	3	—	1
民國108年底	End of 2019	9	6	3	—	—
民國109年底	End of 2020	9	6	3	—	—

資料來源：本所民政課。

Table 10-3 Mediation Committee Organizational Profile

Unit : Person

by Age		按教育程度分 by Educational Attainment					
50-60 歲未滿	60歲 以上	大專 以上	高中 (職)	國中	國小及 以下		
50-under 60 years of Age	Over 60 years of Age	Junior College & Above	Senior High (Vocational) School	Junior High School	Primary School & Below		
3	5	3	3	3	—		
3	5	5	2	2	—		
3	5	5	2	2	—		
3	5	5	3	1	—		
3	5	5	3	1	—		

by Age		按教育程度分 by Educational Attainment					
50-60 歲未滿	60歲 以上	研究所 (含)以上	大學 校院	專科 學校	高中 (職)	國中	國小及 以下
50-under 60 years of Age	Over 60 years of Age	Graduate School & Above	University	Junior College	Senior High (Vocational) School	Junior High School	Primary School & Below
1	7	—	2	1	3	3	—
1	7	—	2	1	3	3	—
—	7	—	2	1	3	3	—
1	7	—	2	1	3	3	—
4	5	1	—	3	2	3	—
3	6	1	1	2	2	3	—

Source : Civil Affairs Section of Heping District.

表 10-3 調解委員會組織概況（續完）

單位：人

年底別 End of Year		按行業分 by Industry			
		農、林、 漁、牧業 Agriculture、 Forestry、 Fishery、 Husbandry	製造業、水電、 燃氣業及營造業 Manufacturing, Water & Electricity Supply, Gas Supply, Construction	商業 Commerce	服務業 及其他 Service Trade & Other Service
民國99年底	End of 2010	5	—	1	3
民國100年底	End of 2011	5	—	1	3
民國101年底	End of 2012	5	—	1	3
民國102年底	End of 2013	7	—	1	1
民國103年底	End of 2014	7	—	1	1
年底別 End of Year		按行業分 by Industry			
		農、林、 漁、牧業 Agriculture、 Forestry、 Fishery、 Husbandry	製造業、水電、 燃氣業及營造業 Manufacturing, Water & Electricity Supply, Gas Supply, Construction	商業 Commerce	服務業 及其他 Service Trade & Other Service
民國104年底	End of 2015	1	—	1	7
民國105年底	End of 2016	2	—	1	6
民國106年底	End of 2017	2	—	1	6
民國107年底	End of 2018	2	—	1	6
民國108年底	End of 2019	2	—	1	6
民國109年底	End of 2020	2	—	1	6

資料來源：本所民政課。

Table 10-3 Mediation Committee Organizational Profile (Cont.End)

Unit : Person

按服務公職分 by Public Servant		按委員年資分 by Members of Seniority			
曾任公職	未曾任公職	40-50 4年	4-未滿 8年	8-未滿 16年	16年 以上
Used to Take on a Public Servant	Never Used to Take on a Public Servant	50-Under 4 Years	4-under 8 Years	8-under 16 Years	Over 16 Years

4	5	5	2	2	—
3	6	5	2	2	—
3	6	5	2	2	—
3	6	5	2	2	—
3	6	5	2	2	—

按服務公職分 by Public Servant		按委員年資分 by Members of Seniority			
曾任公職	未曾任公職	未滿 4年	4-未滿 8年	8-未滿 16年	16年 以上
Used to Take on a Public Servant	Never Used to Take on a Public Servant	50-Under 4 Years	4-under 8 Years	8-under 16 Years	Over 16 Years

2	7	5	3	—	1
2	7	5	3	—	1
3	6	9	—	—	—
3	6	4	2	2	1
2	7	3	3	2	1
4	5	3	6	—	—

Source : Civil Affairs Section of Heping District.

表 10-4 推行社區發展工作概況

年底別 End of Year	社區發展協會數 (個) No. of Community Development Associations (Unit)	現有社區戶數 (戶) No. of Households of Communities (Household)	社區人口數 (人) No. of Population of Communities (Person)	理監事人數 (人) No. of Directors and Supervisors (Person)
民國101年底 End of 2012	20	2,743	8,899	238
民國102年底 End of 2013	20	2,743	8,899	238
民國103年底 End of 2014	20	2,745	8,985	262
民國104年底 End of 2015	20	3,907	9,414	240
民國105年底 End of 2016	20	4,510	10,795	240
民國106年底 End of 2017	20	4,574	10,949	240
民國107年底 End of 2018	20	4,604	11,015	240
民國108年底 End of 2019	20	4,593	10,902	216
民國109年底 End of 2020	20	4,638	10,809	226

資料來源：臺中市政府社會局。

附註：1.社區發展協會數不含未依程序成立社區發展協會之社區。

2.①係以年度計算。

Table 10-4 Result of Promotion for Community Development

參加社區 發展協會 會員數 (人)	設置社區 生產建設 基金(個)	實際使用經費(千元) Outlay (N.T.1,000) ①		
		合計	政府補助款	社區自籌款
Persons of Community Development Associations (Person)	Community Economic Development Fund (Unit)	Total	Government-Provided	Self-Provided
1,530	—	476	342	134
1,530	—	60	60	—
1,530	—	196	167	28
1,629	—	241	197	44
1,629	—	201	145	56
1,629	2	573	258	315
1,739	—	262	150	112
1,329	—	3,572	2,993	579
1,349	—	3,427	3,372	54

Source : Social Affairs Bureau of Taichung City Government.

Note : 1.Community Councils not duly established were not included.

2.The figures of ① are calculated annually.

表 10-4 推行社區發展工作概況（續一）

年底別 End of Year	社區活動中心(幢) Community Activity Centers (Unit)			辦理社區 幹部訓練 (人次)① Topic Training (Person-Time)
	原建 Original Construction	新建 Newly Construction	修擴建 Repaired Construction	
	民國101年底 End of 2012	12	—	—
民國102年底 End of 2013	15	—	—	7
民國103年底 End of 2014	15	—	—	—
民國104年底 End of 2015	13	—	—	—
民國105年底 End of 2016	13	—	—	—
民國106年底 End of 2017	13	—	—	—
民國107年底 End of 2018	13	—	—	—
民國108年底 End of 2019	13	—	—	—
民國109年底 End of 2020	13	—	—	—

資料來源：臺中市政府社會局。

附註：①係以年度計算。

Table 10-4 Result of Promotion for Community Development (Cont.1)

社區發展工作項目 Work Items of Community Development			
辦理 社區觀摩 (人次)① Community Exposition (Person-Time)	社區長壽 俱樂部 (處) Elderly Community Club (Place)	社區成長 教室 (班) Community Growth Room (Class)	社區守望相助 隊之設置 (隊) Community Mutual-Help Programs (Team)
—	12	14	3
—	7	8	4
—	8	10	2
—	12	13	2
—	8	9	2
—	8	9	2
—	8	9	1
—	9	4	5
—	9	4	5

Source : Social Affairs Bureau of Taichung City Government.

Note : The figures of ① are calculated annually.

表 10-4 推行社區發展工作概況 (續完)

年底別 End of Year		社區發展工作項目			
		社區民俗 藝文康樂班 (隊) Community Folk Custom Arts & Recreation Squads (Team)	社區志願服務 Community Volunteer Service		辦理社區照 顧關懷據點 (處) Community Care Centers (Place)
			團隊 (隊) Teams (Team)	志工數 (人) No. of Volunteers (Person)	
民國101年底	End of 2012	—	—	—	—
民國102年底	End of 2013	—	—	—	—
民國103年底	End of 2014	—	—	—	3
民國104年底	End of 2015	1	9	143	2
民國105年底	End of 2016	—	—	—	2
民國106年底	End of 2017	—	—	—	2
民國107年底	End of 2018	—	—	—	4
民國108年底	End of 2019	1	2	35	2
民國109年底	End of 2020	1	2	35	4

資料來源：臺中市政府社會局。

附註：①係以年度計算。

Table 10-4 Result of Promotion for Community Development
(Cont. End)

Work Items of Community Development				
社區 圖書室 (處) Community Libraries (Place)	社區刊物 (期)① Community Publications (Serial)	服務成果① Achievements of Services		
		福利服務或活動 (受益人次) Welfare Services of Activities (Beneficiary-Time)	其他服務 (受益人次) Others (Beneficiary-Time)	
—	—	—	—	—
1	—	150	40	—
1	—	328	—	—
4	12	1,300	30	—
1	12	—	—	—
1	12	2,630	—	—
1	12	3,000	—	—
1	12	2,600	—	—
1	12	2,600	—	—

Source : Social Affairs Bureau of Taichung City Government.

Note : The figures of ① are calculated annually.

表 10-5 民防團隊編組

單位：個、人

年底別 End of Year		民防團團組數(個) Civil Defense Regiment (Unit)					合計		
		合計 Total	團部 Regiment Headquarter	疏散避難 宣慰中隊 Evacuation Company	民防 分團 Clique	勤務組 Service Section	計	團部	疏散避難 宣慰中隊
							Subtotal	Regiment Headquarter	Evacuation Company
民國101年底	End of 2012	2	1	1	—	—	40	25	15
民國102年底	End of 2013	2	1	1	—	—	40	25	15
民國103年底	End of 2014	10	1	1	8	—	119	25	15
民國104年底	End of 2015	10	1	1	8	—	129	25	24
民國105年底	End of 2016	18	9	1	8	—	130	35	15
民國106年底	End of 2017	18	9	1	8	—	130	35	15
民國107年底	End of 2018	10	1	1	8	—	120	25	15
民國108年底	End of 2019	10	1	1	8	—	120	25	15
民國109年底	End of 2020	10	1	1	8	—	120	25	15

資料來源：本所民政課

Table 10-5 Civil Defense Regiment

Unit : Unit/Person

民防團人數(人) Civil Defense Regiment Num. of Population(Person)											
Total		幹部 Leader					隊員 Member				
民防分團 Clique	勤務組 Service Section	計 Subtotal	團部 Regiment Headquarter	疏散避難 宣慰中隊 Evacuation Company	民防分團 Clique	勤務組 Service Section	計 Subtotal	團部 Regiment Headquarter	疏散避難 宣慰中隊 Evacuation Company	民防分團 Clique	勤務組 Service Section
—	—	10	7	3	—	—	30	18	12	—	—
—	—	10	7	3	—	—	30	18	12	—	—
80	—	34	7	3	24	—	85	18	12	56	—
80	—	40	7	12	28	—	64	18	12	52	—
80	—	34	7	3	24	—	96	28	12	56	—
80	—	34	7	3	24	—	96	28	12	56	—
80	—	34	7	3	24	—	86	18	12	56	—
80	—	34	7	3	24	—	86	18	12	56	—
80	—	34	7	3	24	—	86	18	12	56	—

Source : Civil Affairs Section of Heping District.

表 10-6 民防團隊年度訓練成果

單位：場、人、%

年別 Year			訓練場次(場) No. of Training(No.)				法定應到人數	
			團本部 Regiment Headquarter	疏散避難 宣慰中隊 Evacuation Company	民防分團 Clique	勤務組 Service Section	團本部 Regiment Headquarter	疏散避難 宣慰中隊 Evacuation Company
民國101年	常年訓練	Normal Train	1	1	—	—	25	15
2012	基本訓練	Basic Train	1	1	—	—	25	15
民國102年	常年訓練	Normal Train	1	1	—	—	25	15
2013	基本訓練	Basic Train	1	1	—	—	25	15
民國103年	常年訓練	Normal Train	1	1	—	—	25	15
2014	基本訓練	Basic Train	1	1	—	—	25	15
民國104年	常年訓練	Normal Train	1	1	—	—	25	15
2015	基本訓練	Basic Train	1	1	—	—	25	15
民國105年	常年訓練	Normal Train	1	1	1	—	25	15
2016	基本訓練	Basic Train	—	—	—	—	—	—
民國106年	常年訓練	Normal Train	1	1	1	—	25	15
2017	基本訓練	Basic Train	—	—	—	—	—	—
民國107年	常年訓練	Normal Train	1	1	1	—	25	15
2018	基本訓練	Basic Train	—	—	—	—	—	—
民國108年	常年訓練	Normal Train	—	—	—	—	—	—
2019	基本訓練	Basic Train	1	—	—	—	120	—
民國109年	常年訓練	Normal Train	1	1	1	—	19	10
2020	基本訓練	Basic Train	—	—	—	—	—	—

資料來源：本所民政課

Table 10-6 Result of Civil Defense Regiment for Annual Training

Unit : No./Person/%

Expected Attendance		實到人數 Actual Attendance				實到人數占法定應到人數比率 Actual Attendance % of Expected Attendance			
民防分團	勤務組	團本部	疏散避難 宣慰中隊	民防分團	勤務組	團本部	疏散避難 宣慰中隊	民防分團	勤務組
Clique	Service Section	Regiment Headquarter	Evacuation Company	Clique	Service Section	Regiment Headquarter	Evacuation Company	Clique	Service Section
—	—	25	15	—	—	100.00	100.00	--	--
—	—	25	15	—	—	100.00	100.00	--	--
—	—	25	15	—	—	100.00	100.00	--	--
—	—	25	15	—	—	100.00	100.00	--	--
—	—	25	15	—	—	100.00	100.00	--	--
—	—	25	15	—	—	100.00	100.00	--	--
—	—	25	15	—	—	100.00	100.00	--	--
—	—	25	15	—	—	100.00	100.00	--	--
80	—	25	15	80	—	100.00	100.00	100.00	--
—	—	—	—	—	—	--	--	--	--
80	—	25	15	80	—	100.00	100.00	100.00	--
—	—	—	—	—	—	--	--	--	--
80	—	25	15	80	—	100.00	100.00	100.00	--
—	—	—	—	—	—	--	--	--	--
—	—	—	—	—	—	--	--	--	--
—	—	120	—	—	—	100.00	--	--	--
15	—	14	8	12	—	73.68	80.00	80.00	--
—	—	—	—	—	—	--	--	--	--

Source : Civil Affairs Section of Heping District.

臺中市和平區統計年報

中華民國 109 年

編印者：臺中市和平區公所主計室

地址：臺中市和平區南勢里東關路 3 段 156 號

電話：04-25941501

出版日期：中華民國 110 年 06 月

本刊同時登載於臺中市和平區公所網站，

網址為 <http://www.heping.taichung.gov.tw/>



臺中市和平區公所

中華民國十九年臺中市和平區統計年報
臺中市和平區公所編印